

COMUNE DI SAVIGLIANO
PROVINCIA DI CUNEO

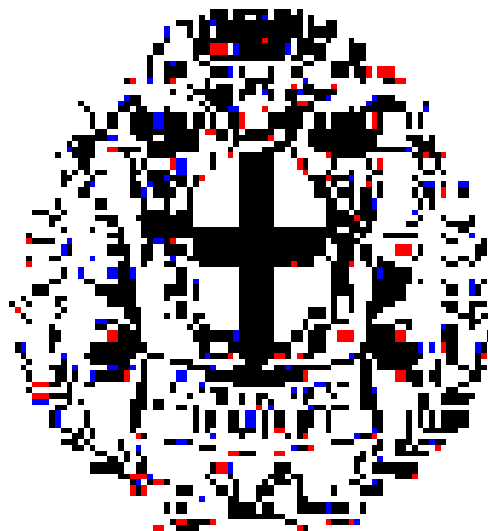

Rendiconto di gestione 2022

CONTO DEL BILANCIO 2022 - GESTIONE DELLE ENTRATE

TITOLO TIPOLOGIA	DENOMINAZIONE	RESIDUI ATTIVI AL 1/1/2022 (RS)		RISCOSSIONI IN C/RESIDUI (RR)		RIACCERTAMENTI RESIDUI (R) (3)		MAGGIORI O MINORI ENTRATE DI COMPETENZA =A-CP (5)	RESIDUI ATTIVI DA ESERCIZI PRECEDENTI (EP=RS-RR+R)		
		PREVISIONI DEFINITIVE DI COMPETENZA (CP)		RISCOSSIONI IN C/COMPETENZA (RC)		ACCERTAMENTI (A) (4)			RESIDUI ATTIVI DA ESERCIZIO DI COMPETENZA (EC=A-RC)		
		PREVISIONI DEFINITIVE DI CASSA (CS)		TOTALE RISCOSSIONI (TR=RR+RC)		MAGGIORI O MINORI ENTRATE DI CASSA =TR-CS (5)			TOTALE RESIDUI ATTIVI DA RIPORTARE (TR=EP+EC)		
	FONDO PLURIENNALE VINCOLATO PER SPESE CORRENTI (1)	CP	373.346,65								
	FONDO PLURIENNALE VINCOLATO PER SPESE IN CONTO CAPITALE (1)	CP	2.489.025,10								
	FONDO PLURIENNALE VINCOLATO PER INCREMENTO ATTIVITA' FINANZIARIE (1)	CP	0,00								
	UTILIZZO DELL' AVANZO DI AMMINISTRAZIONE(2) - di cui Utilizzo Fondo anticipazioni di liquidità	CP	956.417,99								
		CP	0,00								
Titolo 1	Entrate correnti di natura tributaria,contributiva e perequativa										
10101	Imposte tasse e proventi assimilati	RS	831.950,64	RR	341.720,28	R	0,00		EP	490.230,36	
		CP	11.882.177,79	RC	11.581.181,69	A	12.889.452,41	CP	1.007.274,62	EC	1.308.270,72
		CS	12.714.128,43	TR	11.922.901,97	CS	-791.226,46		TR	1.798.501,08	
10104	Compartecipazioni di tributi	RS	0,00	RR	0,00	R	0,00		EP	0,00	
		CP	0,00	RC	0,00	A	0,00	CP	0,00	EC	0,00
		CS	0,00	TR	0,00	CS	0,00		TR	0,00	
10301	Fondi perequativi da Amministrazioni Centrali	RS	4.413,91	RR	4.413,91	R	0,00		EP	0,00	
		CP	925.205,69	RC	945.595,04	A	945.595,04	CP	20.389,35	EC	0,00
		CS	929.619,60	TR	950.008,95	CS	20.389,35		TR	0,00	
10302	Fondi perequativi dalla Regione o Provincia autonoma	RS	0,00	RR	0,00	R	0,00		EP	0,00	
		CP	0,00	RC	0,00	A	0,00	CP	0,00	EC	0,00
		CS	0,00	TR	0,00	CS	0,00		TR	0,00	
TOTALE Titolo 1	Entrate correnti di natura tributaria,contributiva e perequativa	RS	836.364,55	RR	346.134,19	R	0,00		EP	490.230,36	
		CP	12.807.383,48	RC	12.526.776,73	A	13.835.047,45	CP	1.027.663,97	EC	1.308.270,72
		CS	13.643.748,03	TR	12.872.910,92	CS	-770.837,11		TR	1.798.501,08	
Titolo 2	Trasferimenti correnti										
20101	Trasferimenti correnti da Amministrazioni pubbliche	RS	48.743,88	RR	46.802,79	R	-1.941,09		EP	0,00	
		CP	2.090.380,06	RC	1.494.339,52	A	1.702.173,32	CP	-388.206,74	EC	207.833,80
		CS	2.139.123,94	TR	1.541.142,31	CS	-597.981,63		TR	207.833,80	
20102	Trasferimenti correnti da Famiglie	RS	0,00	RR	0,00	R	0,00		EP	0,00	
		CP	0,00	RC	0,00	A	0,00	CP	0,00	EC	0,00
		CS	0,00	TR	0,00	CS	0,00		TR	0,00	

CONTO DEL BILANCIO 2022 - GESTIONE DELLE ENTRATE

TITOLO TIPOLOGIA	DENOMINAZIONE	RESIDUI ATTIVI AL 1/1/2022 (RS)		RISCOSSIONI IN C/RESIDUI (RR)		RIACCERTAMENTI RESIDUI (R) (3)		MAGGIORI O MINORI ENTRATE DI COMPETENZA =A-CP (5)	RESIDUI ATTIVI DA ESERCIZI PRECEDENTI (EP=RS-RR+R)		
		PREVISIONI DEFINITIVE DI COMPETENZA (CP)		RISCOSSIONI IN C/COMPETENZA (RC)		ACCERTAMENTI (A) (4)			RESIDUI ATTIVI DA ESERCIZIO DI COMPETENZA (EC=A-RC)		
		PREVISIONI DEFINITIVE DI CASSA (CS)		TOTALE RISCOSSIONI (TR=RR+RC)		MAGGIORI O MINORI ENTRATE DI CASSA =TR-CS (5)			TOTALE RESIDUI ATTIVI DA RIPORTARE (TR=EP+EC)		
20103	Trasferimenti correnti da Imprese	RS	0,00	RR	0,00	R	0,00	CP	0,00	EP	0,00
		CP	33.000,00	RC	33.000,00	A	33.000,00			EC	0,00
		CS	33.000,00	TR	33.000,00	CS	0,00			TR	0,00
20104	Trasferimenti correnti da Istituzioni Sociali Private	RS	46.000,00	RR	46.000,00	R	0,00	CP	-33.000,00	EP	0,00
		CP	53.200,00	RC	10.600,00	A	20.200,00			EC	9.600,00
		CS	99.200,00	TR	56.600,00	CS	-42.600,00			TR	9.600,00
20105	Trasferimenti correnti dalla UE e dal Resto del Mondo	RS	0,00	RR	0,00	R	0,00	CP	0,00	EP	0,00
		CP	0,00	RC	0,00	A	0,00			EC	0,00
		CS	0,00	TR	0,00	CS	0,00			TR	0,00
TOTALE Titolo 2 Trasferimenti correnti		RS	94.743,88	RR	92.802,79	R	-1.941,09	CP	-421.206,74	EP	0,00
CP	2.176.580,06	RC	1.537.939,52	A	1.755.373,32	EC	217.433,80				
CS	2.271.323,94	TR	1.630.742,31	CS	-640.581,63	TR	217.433,80				
Titolo 3	Entrate extratributarie										
30100	Vendita di beni e servizi e proventi derivanti dalla gestione dei beni	RS	225.699,50	RR	106.996,56	R	-8.273,53	CP	66.879,58	EP	110.429,41
		CP	2.404.327,36	RC	2.309.152,91	A	2.471.206,94			EC	162.054,03
		CS	2.630.026,86	TR	2.416.149,47	CS	-213.877,39			TR	272.483,44
30200	Proventi derivanti dall'attività di controllo e repressione delle irregolarità e degli illeciti	RS	0,00	RR	0,00	R	0,00	CP	21.529,93	EP	0,00
		CP	76.560,67	RC	98.090,60	A	98.090,60			EC	0,00
		CS	76.560,67	TR	98.090,60	CS	21.529,93			TR	0,00
30300	Interessi attivi	RS	13,72	RR	13,72	R	0,00	CP	-2.885,37	EP	0,00
		CP	5.000,00	RC	2.104,38	A	2.114,63			EC	10,25
		CS	5.013,72	TR	2.118,10	CS	-2.895,62			TR	10,25
30400	Altre entrate da redditi da capitale	RS	0,00	RR	0,00	R	0,00	CP	0,00	EP	0,00
		CP	0,00	RC	0,00	A	0,00			EC	0,00
		CS	0,00	TR	0,00	CS	0,00			TR	0,00
30500	Rimborsi e altre entrate correnti	RS	149.178,98	RR	112.885,56	R	-65,00	CP	-163.148,00	EP	36.228,42
		CP	732.948,27	RC	478.554,19	A	569.800,27			EC	91.246,08
		CS	882.127,25	TR	591.439,75	CS	-290.687,50			TR	127.474,50
TOTALE Titolo 3 Entrate extratributarie		RS	374.892,20	RR	219.895,84	R	-8.338,53	CP	-77.623,86	EP	146.657,83
CP	3.218.836,30	RC	2.887.902,08	A	3.141.212,44	EC	253.310,36				
CS	3.593.728,50	TR	3.107.797,92	CS	-485.930,58	TR	399.968,19				
Titolo 4	Entrate in conto capitale										

CONTO DEL BILANCIO 2022 - GESTIONE DELLE ENTRATE

TITOLO TIPOLOGIA	DENOMINAZIONE	RESIDUI ATTIVI AL 1/1/2022 (RS)		RISCOSSIONI IN C/RESIDUI (RR)		RIACCERTAMENTI RESIDUI (R) (3)		MAGGIORI O MINORI ENTRATE DI COMPETENZA =A-CP (5)	RESIDUI ATTIVI DA ESERCIZI PRECEDENTI (EP=RS-RR+R)		
		PREVISIONI DEFINITIVE DI COMPETENZA (CP)		RISCOSSIONI IN C/COMPETENZA (RC)		ACCERTAMENTI (A) (4)			RESIDUI ATTIVI DA ESERCIZIO DI COMPETENZA (EC=A-RC)		
		PREVISIONI DEFINITIVE DI CASSA (CS)		TOTALE RISCOSSIONI (TR=RR+RC)		MAGGIORI O MINORI ENTRATE DI CASSA =TR-CS (5)			TOTALE RESIDUI ATTIVI DA RIPORTARE (TR=EP+EC)		
40100	Tributi in conto capitale	RS	0,00	RR	0,00	R	0,00	CP	0,00	EP	0,00
		CP	0,00	RC	0,00	A	0,00			EC	0,00
		CS	0,00	TR	0,00	CS	0,00			TR	0,00
40200	Contributi agli investimenti	RS	511.741,93	RR	245.846,82	R	0,00	CP	-9.505.173,28	EP	265.895,11
		CP	10.082.908,01	RC	324.234,73	A	577.734,73			EC	253.500,00
		CS	10.594.649,94	TR	570.081,55	CS	-10.024.568,39			TR	519.395,11
40300	Altri trasferimenti in conto capitale	RS	0,00	RR	0,00	R	0,00	CP	-20.912,75	EP	0,00
		CP	52.787,66	RC	31.874,91	A	31.874,91			EC	0,00
		CS	52.787,66	TR	31.874,91	CS	-20.912,75			TR	0,00
40400	Entrate da alienazione di beni materiali e immateriali	RS	0,00	RR	0,00	R	0,00	CP	-139.035,40	EP	0,00
		CP	315.000,00	RC	175.964,60	A	175.964,60			EC	0,00
		CS	315.000,00	TR	175.964,60	CS	-139.035,40			TR	0,00
40500	Altre entrate in conto capitale	RS	0,00	RR	0,00	R	0,00	CP	30.420,68	EP	0,00
		CP	649.547,55	RC	679.968,23	A	679.968,23			EC	0,00
		CS	649.547,55	TR	679.968,23	CS	30.420,68			TR	0,00
TOTALE Titolo 4	Entrate in conto capitale	RS	511.741,93	RR	245.846,82	R	0,00	CP	-9.634.700,75	EP	265.895,11
		CP	11.100.243,22	RC	1.212.042,47	A	1.465.542,47			EC	253.500,00
		CS	11.611.985,15	TR	1.457.889,29	CS	-10.154.095,86			TR	519.395,11
TITOLO 5	Entrate da riduzione di attività finanziarie										
50100	Alienazione di attività finanziarie	RS	400,00	RR	0,00	R	0,00	CP	32,17	EP	400,00
		CP	16.000,00	RC	16.032,17	A	16.032,17			EC	0,00
		CS	16.400,00	TR	16.032,17	CS	-367,83			TR	400,00
50200	Riscossione crediti di breve termine	RS	0,00	RR	0,00	R	0,00	CP	0,00	EP	0,00
		CP	0,00	RC	0,00	A	0,00			EC	0,00
		CS	0,00	TR	0,00	CS	0,00			TR	0,00
50300	Riscossione crediti di medio-lungo termine	RS	0,00	RR	0,00	R	0,00	CP	0,00	EP	0,00
		CP	0,00	RC	0,00	A	0,00			EC	0,00
		CS	0,00	TR	0,00	CS	0,00			TR	0,00
50400	Altre entrate per riduzione di attività finanziarie	RS	0,00	RR	0,00	R	0,00	CP	0,00	EP	0,00
		CP	0,00	RC	0,00	A	0,00			EC	0,00
		CS	0,00	TR	0,00	CS	0,00			TR	0,00
TOTALE Titolo 5	Entrate da riduzione di attività finanziarie	RS	400,00	RR	0,00	R	0,00			EP	400,00

CONTO DEL BILANCIO 2022 - GESTIONE DELLE ENTRATE

TITOLO TIPOLOGIA	DENOMINAZIONE	RESIDUI ATTIVI AL 1/1/2022 (RS)		RISCOSSIONI IN C/RESIDUI (RR)		RIACCERTAMENTI RESIDUI (R) (3)		MAGGIORI O MINORI ENTRATE DI COMPETENZA =A-CP (5)	RESIDUI ATTIVI DA ESERCIZI PRECEDENTI (EP=RS-RR+R)		
		PREVISIONI DEFINITIVE DI COMPETENZA (CP)		RISCOSSIONI IN C/COMPETENZA (RC)		ACCERTAMENTI (A) (4)			RESIDUI ATTIVI DA ESERCIZIO DI COMPETENZA (EC=A-RC)		
		PREVISIONI DEFINITIVE DI CASSA (CS)		TOTALE RISCOSSIONI (TR=RR+RC)		MAGGIORI O MINORI ENTRATE DI CASSA =TR-CS (5)			TOTALE RESIDUI ATTIVI DA RIPORTARE (TR=EP+EC)		
		CP	16.000,00	RC	16.032,17	A	16.032,17	CP	32,17	EP	0,00
		CS	16.400,00	TR	16.032,17	CS	-367,83			TR	400,00
Titolo 6	Accensione di prestiti										
60100	Emissione di titoli obbligazionari	RS	0,00	RR	0,00	R	0,00			EP	0,00
		CP	0,00	RC	0,00	A	0,00	CP	0,00	EC	0,00
		CS	0,00	TR	0,00	CS	0,00			TR	0,00
60200	Accensione Prestiti a breve termine	RS	0,00	RR	0,00	R	0,00			EP	0,00
		CP	0,00	RC	0,00	A	0,00	CP	0,00	EC	0,00
		CS	0,00	TR	0,00	CS	0,00			TR	0,00
60300	Accensione Mutui e altri finanziamenti a medio lungo termine	RS	0,00	RR	0,00	R	0,00			EP	0,00
		CP	0,00	RC	0,00	A	0,00	CP	0,00	EC	0,00
		CS	0,00	TR	0,00	CS	0,00			TR	0,00
60400	Altre forme di indebitamento	RS	0,00	RR	0,00	R	0,00			EP	0,00
		CP	0,00	RC	0,00	A	0,00	CP	0,00	EC	0,00
		CS	0,00	TR	0,00	CS	0,00			TR	0,00
TOTALE Titolo 6	Accensione di prestiti	RS	0,00	RR	0,00	R	0,00			EP	0,00
		CP	0,00	RC	0,00	A	0,00	CP	0,00	EC	0,00
		CS	0,00	TR	0,00	CS	0,00			TR	0,00
Titolo 7	Anticipazioni da istituto tesoriere/cassiere										
70100	Anticipazioni da istituto tesoriere/cassiere	RS	0,00	RR	0,00	R	0,00			EP	0,00
		CP	4.200.000,00	RC	0,00	A	0,00	CP	-4.200.000,00	EC	0,00
		CS	4.200.000,00	TR	0,00	CS	-4.200.000,00			TR	0,00
TOTALE Titolo 7	Anticipazioni da istituto tesoriere/cassiere	RS	0,00	RR	0,00	R	0,00			EP	0,00
		CP	4.200.000,00	RC	0,00	A	0,00	CP	-4.200.000,00	EC	0,00
		CS	4.200.000,00	TR	0,00	CS	-4.200.000,00			TR	0,00
Titolo 9	Entrate per conto di terzi e partite di giro										
90100	Entrate per partite di giro	RS	3.000,00	RR	3.000,00	R	0,00			EP	0,00
		CP	3.783.000,00	RC	2.150.328,23	A	2.153.399,54	CP	-1.629.600,46	EC	3.071,31
		CS	3.786.000,00	TR	2.153.328,23	CS	-1.632.671,77			TR	3.071,31

CONTO DEL BILANCIO 2022 - GESTIONE DELLE ENTRATE

TITOLO TIPOLOGIA	DENOMINAZIONE	RESIDUI ATTIVI AL 1/1/2022 (RS)		RISCOSSIONI IN C/RESIDUI (RR)		RIACCERTAMENTI RESIDUI (R) (3)		MAGGIORI O MINORI ENTRATE DI COMPETENZA =A-CP (5)	RESIDUI ATTIVI DA ESERCIZI PRECEDENTI (EP=RS-RR+R)		
		PREVISIONI DEFINITIVE DI COMPETENZA (CP)		RISCOSSIONI IN C/COMPETENZA (RC)		ACCERTAMENTI (A) (4)			RESIDUI ATTIVI DA ESERCIZIO DI COMPETENZA (EC=A-RC)		
		PREVISIONI DEFINITIVE DI CASSA (CS)		TOTALE RISCOSSIONI (TR=RR+RC)		MAGGIORI O MINORI ENTRATE DI CASSA =TR-CS (5)			TOTALE RESIDUI ATTIVI DA RIPORTARE (TR=EP+EC)		
90200	Entrate per conto terzi	RS	299.184,69	RR	0,00	R	0,00		EP	299.184,69	
		CP	196.650,00	RC	41.025,27	A	42.425,79	CP	-154.224,21	EC	1.400,52
		CS	495.834,69	TR	41.025,27	CS	-454.809,42			TR	300.585,21
TOTALE Titolo 9	Entrate per conto di terzi e partite di giro	RS	302.184,69	RR	3.000,00	R	0,00		EP	299.184,69	
		CP	3.979.650,00	RC	2.191.353,50	A	2.195.825,33	CP	-1.783.824,67	EC	4.471,83
		CS	4.281.834,69	TR	2.194.353,50	CS	-2.087.481,19			TR	303.656,52
	TOTALE TITOLI	RS	2.120.327,25	RR	907.679,64	R	-10.279,62		EP	1.202.367,99	
		CP	37.498.693,06	RC	20.372.046,47	A	22.409.033,18	CP	-15.089.659,88	EC	2.036.986,71
		CS	39.619.020,31	TR	21.279.726,11	CS	-18.339.294,20			TR	3.239.354,70
	TOTALE GENERALE DELLE ENTRATE	RS	2.120.327,25	RR	907.679,64	R	-10.279,62		EP	1.202.367,99	
		CP	41.317.482,80	RC	20.372.046,47	A	22.409.033,18	CP	-15.089.659,88	EC	2.036.986,71
		CS	39.619.020,31	TR	21.279.726,11	CS	-18.339.294,20			TR	3.239.354,70

(1) Indicare l'importo del fondo pluriennale vincolato risultante dal conto del bilancio dell'anno precedente (spesa).

(2) Per "Utilizzo avanzo di amministrazione" si intende l'avanzo applicato al bilancio: indicare pertanto l'importo dello stanziamento definitivo di bilancio.

(3) Indicare l'ammontare complessivo derivante dal riaccertamento dei residui (comprende l'importo dei crediti definitivamente cancellati in quanto assolutamente inesigibili, l'importo dei crediti di dubbia e difficile esazione cancellati secondo le modalità previste dal principio applicato della contabilità finanziaria 9.2). La voce comprende inoltre le rettifiche in aumento dei residui attivi effettuate a seguito della riscossione di residui attivi cancellati dalle scritture (ad es. In anni precedenti è stato cancellato un residuo attivo in quanto considerato assolutamente inesigibile. In caso di riscossione di tale credito nel corso dell'esercizio cui si riferisce il rendiconto si effettua un riaccertamento dei residui attivi in aumento). Le rettifiche in aumento sono indicate con il segno "+", le rettifiche in riduzione sono indicate con il segno "-".

(4) Indicare gli accertamenti imputati contabilmente all'esercizio cui il rendiconto si riferisce al netto dei crediti che, in occasione del riaccertamento ordinario dei residui effettuato ai sensi dell'articolo 3, comma 4, risultassero non esigibili e reimputati agli esercizi in cui le obbligazioni risultano esigibili.

(5) Le maggiori entrate sono indicate con il segno "+", le minori entrate sono indicate con il segno "-".

CONTO DEL BILANCIO 2022 - RIEPILOGO GENERALE DELLE ENTRATE

TITOLO	DENOMINAZIONE	RESIDUI ATTIVI AL 1/1/2022 (RS)		RISCOSSIONI IN C/RESIDUI (RR)		RIACCERTAMENTI RESIDUI (R) (3)		MAGGIORI O MINORI ENTRATE DI COMPETENZA =A-CP (5)	RESIDUI ATTIVI DA ESERCIZI PRECEDENTI (EP=RS-RR+R)	
		PREVISIONI DEFINITIVE DI COMPETENZA (CP)		RISCOSSIONI IN C/COMPETENZA (RC)		ACCERTAMENTI (A) (4)			RESIDUI ATTIVI DA ESERCIZIO DI COMPETENZA (EC=A-RC)	
		PREVISIONI DEFINITIVE DI CASSA (CS)		TOTALE RISCOSSIONI (TR=RR+RC)		MAGGIORI O MINORI ENTRATE DI CASSA =TR-CS (5)			TOTALE RESIDUI ATTIVI DA RIPORTARE (TR=EP+EC)	
	FONDO PLURIENNALE VINCOLATO PER SPESE CORRENTI	CP	373.346,65							
	FONDO PLURIENNALE VINCOLATO PER SPESE IN CONTO CAPITALE	CP	2.489.025,10							
	FONDO PLURIENNALE VINCOLATO PER INCREMENTO ATTIVITA' FINANZIARIE	CP	0,00							
	UTILIZZO DELL' AVANZO DI AMMINISTRAZIONE	CP	956.417,99							
	- di cui Utilizzo Fondo anticipazioni di liquidità	CP	0,00							
Titolo 1	Entrate correnti di natura tributaria,contributiva e perequativa	RS	836.364,55	RR	346.134,19	R	0,00		EP	490.230,36
		CP	12.807.383,48	RC	12.526.776,73	A	13.835.047,45	CP	EC	1.308.270,72
		CS	13.643.748,03	TR	12.872.910,92	CS	-770.837,11		TR	1.798.501,08
Titolo 2	Trasferimenti correnti	RS	94.743,88	RR	92.802,79	R	-1.941,09		EP	0,00
		CP	2.176.580,06	RC	1.537.939,52	A	1.755.373,32	CP	EC	217.433,80
		CS	2.271.323,94	TR	1.630.742,31	CS	-640.581,63		TR	217.433,80
Titolo 3	Entrate extratributarie	RS	374.892,20	RR	219.895,84	R	-8.338,53		EP	146.657,83
		CP	3.218.836,30	RC	2.887.902,08	A	3.141.212,44	CP	EC	253.310,36
		CS	3.593.728,50	TR	3.107.797,92	CS	-485.930,58		TR	399.968,19
Titolo 4	Entrate in conto capitale	RS	511.741,93	RR	245.846,82	R	0,00		EP	265.895,11
		CP	11.100.243,22	RC	1.212.042,47	A	1.465.542,47	CP	EC	253.500,00
		CS	11.611.985,15	TR	1.457.889,29	CS	-10.154.095,86		TR	519.395,11
Titolo 5	Entrate da riduzione di attività finanziarie	RS	400,00	RR	0,00	R	0,00		EP	400,00
		CP	16.000,00	RC	16.032,17	A	16.032,17	CP	EC	0,00
		CS	16.400,00	TR	16.032,17	CS	-367,83		TR	400,00
Titolo 6	Accensione di prestiti	RS	0,00	RR	0,00	R	0,00		EP	0,00
		CP	0,00	RC	0,00	A	0,00	CP	EC	0,00
		CS	0,00	TR	0,00	CS	0,00		TR	0,00
Titolo 7	Anticipazioni da istituto tesoriere/cassiere	RS	0,00	RR	0,00	R	0,00		EP	0,00
		CP	4.200.000,00	RC	0,00	A	0,00	CP	EC	0,00
		CS	4.200.000,00	TR	0,00	CS	-4.200.000,00		TR	0,00
Titolo 9	Entrate per conto di terzi e partite di giro	RS	302.184,69	RR	3.000,00	R	0,00		EP	299.184,69
		CP	3.979.650,00	RC	2.191.353,50	A	2.195.825,33	CP	EC	4.471,83
		CS	4.281.834,69	TR	2.194.353,50	CS	-2.087.481,19		TR	303.656,52

CONTO DEL BILANCIO 2022 - RIEPILOGO GENERALE DELLE ENTRATE

TITOLO	DENOMINAZIONE	RESIDUI ATTIVI AL 1/1/2022 (RS)		RISCOSSIONI IN C/RESIDUI (RR)		RIACCERTAMENTI RESIDUI (R) (3)		MAGGIORI O MINORI ENTRATE DI COMPETENZA =A-CP (5)	RESIDUI ATTIVI DA ESERCIZI PRECEDENTI (EP=RS-RR+R)		
		PREVISIONI DEFINITIVE DI COMPETENZA (CP)		RISCOSSIONI IN C/COMPETENZA (RC)		ACCERTAMENTI (A) (4)			RESIDUI ATTIVI DA ESERCIZIO DI COMPETENZA (EC=A-RC)		
		PREVISIONI DEFINITIVE DI CASSA (CS)		TOTALE RISCOSSIONI (TR=RR+RC)		MAGGIORI O MINORI ENTRATE DI CASSA =TR-CS (5)			TOTALE RESIDUI ATTIVI DA RIPORTARE (TR=EP+EC)		
TOTALE TITOLI		RS	2.120.327,25	RR	907.679,64	R	-10.279,62	CP	-15.089.659,88	EP	1.202.367,99
		CP	37.498.693,06	RC	20.372.046,47	A	22.409.033,18		EC	2.036.986,71	
		CS	39.619.020,31	TR	21.279.726,11	CS	-18.339.294,20		TR	3.239.354,70	
TOTALE GENERALE DELLE ENTRATE		RS	2.120.327,25	RR	907.679,64	R	-10.279,62	CP	-15.089.659,88	EP	1.202.367,99
		CP	41.317.482,80	RC	20.372.046,47	A	22.409.033,18		EC	2.036.986,71	
		CS	39.619.020,31	TR	21.279.726,11	CS	-18.339.294,20		TR	3.239.354,70	

(1) Indicare l'importo del fondo pluriennale vincolato risultante dal conto del bilancio dell'anno precedente (spesa).

(2) Per "Utilizzo avanzo di amministrazione" si intende l'avanzo applicato al bilancio: indicare pertanto l'importo dello stanziamento definitivo di bilancio.

(3) Indicare l'ammontare complessivo derivante dal riaccertamento dei residui (comprende l'importo dei crediti definitivamente cancellati in quanto assolutamente inesigibili, l'importo dei crediti di dubbia e difficile esazione cancellati secondo le modalità previste dal principio applicato della contabilità finanziaria 9.2). La voce comprende inoltre le rettifiche in aumento dei residui attivi effettuate a seguito della riscossione di residui attivi cancellati dalle scritture (ad es. In anni precedenti è stato cancellato un residuo attivo in quanto considerato assolutamente inesigibile. In caso di riscossione di tale credito nel corso dell'esercizio cui si riferisce il rendiconto si effettua un riaccertamento dei residui attivi in aumento). Le rettifiche in aumento sono indicate con il segno "+", le rettifiche in riduzione sono indicate con il segno "-".

(4) Indicare gli accertamenti imputati contabilmente all'esercizio cui il rendiconto si riferisce al netto dei crediti che, in occasione del riaccertamento ordinario dei residui effettuato ai sensi dell'articolo 3, comma 4, risultassero non esigibili e reimputati agli esercizi in cui le obbligazioni risultano esigibili.

(5) Le maggiori entrate sono indicate con il segno "+", le minori entrate sono indicate con il segno "-".

CONTO DEL BILANCIO 2022 - GESTIONE DELLE SPESE

MISSIONE PROGRAMMA TITOLO	DENOMINAZIONE	RESIDUI PASSIVI AL 1/1/2022 (RS)		PAGAMENTI IN C/RESIDUI (PR)		RIACCERTAMENTO RESIDUI (R) (1)		ECONOMIE DI COMPETENZA (ECP=CP- I-FPV)	RESIDUI PASSIVI DA ESERCIZI PRECEDENTI (EP=RS-PR+R)		
		PREVISIONI DEFINITIVE DI COMPETENZA (CP)		PAGAMENTI IN C/COMPETENZA (PC)		IMPEGNI (I) (2)			RESIDUI PASSIVI DA ESERCIZIO DI COMPETENZA (EC=I-PC)		
		PREVISIONI DEFINITIVE DI CASSA (CS)		TOTALE PAGAMENTI (TP=PR+PC)		FONDO PLURIENNALE VINCOLATO (FPV) (3)			TOTALE RESIDUI PASSIVI DA RIPORTARE (TR=EP+EC)		
DISAVANZO DI AMMINISTRAZIONE		CP	0,00								
MISSIONE 01	Servizi istituzionali, generali e di gestione										
0101 Programma	01	Organi istituzionali									
Titolo 1	Spese correnti	RS	5.959,28	PR	5.486,77	R	-0,01		EP	472,50	
		CP	281.960,15	PC	251.723,86	I	260.679,03	ECP	19.201,12	EC	8.955,17
		CS	285.839,43	TP	257.210,63	FPV	2.080,00			TR	9.427,67
Titolo 2	Spese in conto capitale	RS	0,00	PR	0,00	R	0,00		EP	0,00	
		CP	0,00	PC	0,00	I	0,00	ECP	0,00	EC	0,00
		CS	0,00	TP	0,00	FPV	0,00			TR	0,00
Totale Programma 01	Organi istituzionali	RS	5.959,28	PR	5.486,77	R	-0,01		EP	472,50	
		CP	281.960,15	PC	251.723,86	I	260.679,03	ECP	19.201,12	EC	8.955,17
		CS	285.839,43	TP	257.210,63	FPV	2.080,00			TR	9.427,67
0102 Programma	02	Segreteria generale									
Titolo 1	Spese correnti	RS	18.694,96	PR	18.694,96	R	0,00		EP	0,00	
		CP	570.397,31	PC	480.696,69	I	517.968,00	ECP	36.307,31	EC	37.271,31
		CS	572.970,27	TP	499.391,65	FPV	16.122,00			TR	37.271,31
Titolo 2	Spese in conto capitale	RS	0,00	PR	0,00	R	0,00		EP	0,00	
		CP	0,00	PC	0,00	I	0,00	ECP	0,00	EC	0,00
		CS	0,00	TP	0,00	FPV	0,00			TR	0,00
Totale Programma 02	Segreteria generale	RS	18.694,96	PR	18.694,96	R	0,00		EP	0,00	
		CP	570.397,31	PC	480.696,69	I	517.968,00	ECP	36.307,31	EC	37.271,31
		CS	572.970,27	TP	499.391,65	FPV	16.122,00			TR	37.271,31
0103 Programma	03	Gestione economica, finanziaria, programmazione e provveditorato									
Titolo 1	Spese correnti	RS	72.897,76	PR	71.616,76	R	-1.281,00		EP	0,00	
		CP	495.429,67	PC	327.013,91	I	374.582,73	ECP	116.846,94	EC	47.568,82
		CS	564.327,43	TP	398.630,67	FPV	4.000,00			TR	47.568,82

CONTO DEL BILANCIO 2022 - GESTIONE DELLE SPESE

MISSIONE PROGRAMMA TITOLO	DENOMINAZIONE	RESIDUI PASSIVI AL 1/1/2022 (RS)		PAGAMENTI IN C/RESIDUI (PR)		RIACCERTAMENTO RESIDUI (R) (1)		ECONOMIE DI COMPETENZA (ECP=CP- I-FPV)	RESIDUI PASSIVI DA ESERCIZI PRECEDENTI (EP=RS-PR+R)		
		PREVISIONI DEFINITIVE DI COMPETENZA (CP)		PAGAMENTI IN C/COMPETENZA (PC)		IMPEGNI (I) (2)			RESIDUI PASSIVI DA ESERCIZIO DI COMPETENZA (EC=I-PC)		
		PREVISIONI DEFINITIVE DI CASSA (CS)		TOTALE PAGAMENTI (TP=PR+PC)		FONDO PLURIENNALE VINCOLATO (FPV) (3)			TOTALE RESIDUI PASSIVI DA RIPORTARE (TR=EP+EC)		
Titolo 2	Spese in conto capitale	RS	0,00	PR	0,00	R	0,00	ECP	0,00	EP	0,00
		CP	10.500,00	PC	0,00	I	10.500,00			EC	10.500,00
		CS	10.500,00	TP	0,00	FPV	0,00			TR	10.500,00
Titolo 3	Spese per incremento di attività finanziarie	RS	1.700,00	PR	1.686,00	R	-14,00	ECP	0,00	EP	0,00
		CP	0,00	PC	0,00	I	0,00			EC	0,00
		CS	1.700,00	TP	1.686,00	FPV	0,00			TR	0,00
Totale Programma 03	Gestione economica, finanziaria, programmazione e provveditorato	RS	74.597,76	PR	73.302,76	R	-1.295,00	ECP	116.846,94	EP	0,00
		CP	505.929,67	PC	327.013,91	I	385.082,73			EC	58.068,82
		CS	576.527,43	TP	400.316,67	FPV	4.000,00			TR	58.068,82
0104	Programma	04	Gestione delle entrate tributarie e servizi fiscali								
Titolo 1	Spese correnti	RS	8.581,66	PR	5.337,11	R	0,00	ECP	5.376,32	EP	3.244,55
		CP	459.900,00	PC	361.793,67	I	451.573,68			EC	89.780,01
		CS	465.531,66	TP	367.130,78	FPV	2.950,00			TR	93.024,56
Titolo 2	Spese in conto capitale	RS	0,00	PR	0,00	R	0,00	ECP	0,00	EP	0,00
		CP	0,00	PC	0,00	I	0,00			EC	0,00
		CS	0,00	TP	0,00	FPV	0,00			TR	0,00
Totale Programma 04	Gestione delle entrate tributarie e servizi fiscali	RS	8.581,66	PR	5.337,11	R	0,00	ECP	5.376,32	EP	3.244,55
		CP	459.900,00	PC	361.793,67	I	451.573,68			EC	89.780,01
		CS	465.531,66	TP	367.130,78	FPV	2.950,00			TR	93.024,56
0105	Programma	05	Gestione dei beni demaniali e patrimoniali								
Titolo 1	Spese correnti	RS	3.185,42	PR	3.185,42	R	0,00	ECP	43,60	EP	0,00
		CP	37.000,00	PC	36.956,40	I	36.956,40			EC	0,00
		CS	40.185,42	TP	40.141,82	FPV	0,00			TR	0,00
Titolo 2	Spese in conto capitale	RS	0,00	PR	0,00	R	0,00	ECP	0,00	EP	0,00
		CP	0,00	PC	0,00	I	0,00			EC	0,00
		CS	0,00	TP	0,00	FPV	0,00			TR	0,00
Totale Programma 05	Gestione dei beni demaniali e patrimoniali	RS	3.185,42	PR	3.185,42	R	0,00	ECP	43,60	EP	0,00
		CP	37.000,00	PC	36.956,40	I	36.956,40			EC	0,00
		CS	40.185,42	TP	40.141,82	FPV	0,00			TR	0,00
0106	Programma	06	Ufficio tecnico								

CONTO DEL BILANCIO 2022 - GESTIONE DELLE SPESE

MISSIONE PROGRAMMA TITOLO	DENOMINAZIONE	RESIDUI PASSIVI AL 1/1/2022 (RS)		PAGAMENTI IN C/RESIDUI (PR)		RIACCERTAMENTO RESIDUI (R) (1)		ECONOMIE DI COMPETENZA (ECP=CP- I-FPV)	RESIDUI PASSIVI DA ESERCIZI PRECEDENTI (EP=RS-PR+R)		
		PREVISIONI DEFINITIVE DI COMPETENZA (CP)		PAGAMENTI IN C/COMPETENZA (PC)		IMPEGNI (I) (2)			RESIDUI PASSIVI DA ESERCIZIO DI COMPETENZA (EC=I-PC)		
		PREVISIONI DEFINITIVE DI CASSA (CS)		TOTALE PAGAMENTI (TP=PR+PC)		FONDO PLURIENNALE VINCOLATO (FPV) (3)			TOTALE RESIDUI PASSIVI DA RIPORTARE (TR=EP+EC)		
Titolo 1	Spese correnti	RS	286.641,62	PR	257.421,19	R	-4.860,62	ECP	92.784,29	EP	24.359,81
		CP	1.705.869,47	PC	1.123.577,94	I	1.511.503,94			EC	387.926,00
		CS	1.985.561,09	TP	1.380.999,13	FPV	101.581,24			TR	412.285,81
Titolo 2	Spese in conto capitale	RS	67.694,75	PR	67.694,75	R	0,00	ECP	13.166,02	EP	0,00
		CP	363.170,99	PC	171.269,20	I	261.380,26			EC	90.111,06
		CS	430.865,74	TP	238.963,95	FPV	88.624,71			TR	90.111,06
Totale Programma 06	Ufficio tecnico	RS	354.336,37	PR	325.115,94	R	-4.860,62	ECP	105.950,31	EP	24.359,81
		CP	2.069.040,46	PC	1.294.847,14	I	1.772.884,20			EC	478.037,06
		CS	2.416.426,83	TP	1.619.963,08	FPV	190.205,95			TR	502.396,87
0107	Programma	07	Elezioni e consultazioni popolari - Anagrafe e stato civile								
Titolo 1	Spese correnti	RS	12.941,41	PR	3.414,62	R	0,00	ECP	40.803,27	EP	9.526,79
		CP	599.355,00	PC	536.066,88	I	557.051,73			EC	20.984,85
		CS	610.796,41	TP	539.481,50	FPV	1.500,00			TR	30.511,64
Titolo 2	Spese in conto capitale	RS	0,00	PR	0,00	R	0,00	ECP	0,00	EP	0,00
		CP	0,00	PC	0,00	I	0,00			EC	0,00
		CS	0,00	TP	0,00	FPV	0,00			TR	0,00
Totale Programma 07	Elezioni e consultazioni popolari - Anagrafe e stato civile	RS	12.941,41	PR	3.414,62	R	0,00	ECP	40.803,27	EP	9.526,79
		CP	599.355,00	PC	536.066,88	I	557.051,73			EC	20.984,85
		CS	610.796,41	TP	539.481,50	FPV	1.500,00			TR	30.511,64
0108	Programma	08	Statistica e sistemi informativi								
Titolo 1	Spese correnti	RS	23.453,64	PR	19.593,71	R	-1.096,36	ECP	7.934,18	EP	2.763,57
		CP	280.983,88	PC	240.031,31	I	273.049,70			EC	33.018,39
		CS	304.437,52	TP	259.625,02	FPV	0,00			TR	35.781,96
Titolo 2	Spese in conto capitale	RS	23.266,62	PR	23.266,62	R	0,00	ECP	29.993,60	EP	0,00
		CP	34.288,00	PC	2.220,40	I	4.294,40			EC	2.074,00
		CS	57.554,62	TP	25.487,02	FPV	0,00			TR	2.074,00
Totale Programma 08	Statistica e sistemi informativi	RS	46.720,26	PR	42.860,33	R	-1.096,36	ECP	37.927,78	EP	2.763,57
		CP	315.271,88	PC	242.251,71	I	277.344,10			EC	35.092,39
		CS	361.992,14	TP	285.112,04	FPV	0,00			TR	37.855,96

CONTO DEL BILANCIO 2022 - GESTIONE DELLE SPESE

MISSIONE PROGRAMMA TITOLO	DENOMINAZIONE	RESIDUI PASSIVI AL 1/1/2022 (RS)		PAGAMENTI IN C/RESIDUI (PR)		RIACCERTAMENTO RESIDUI (R) (1)		ECONOMIE DI COMPETENZA (ECP=CP- I-FPV)	RESIDUI PASSIVI DA ESERCIZI PRECEDENTI (EP=RS-PR+R)			
		PREVISIONI DEFINITIVE DI COMPETENZA (CP)		PAGAMENTI IN C/COMPETENZA (PC)		IMPEGNI (I) (2)			RESIDUI PASSIVI DA ESERCIZIO DI COMPETENZA (EC=I-PC)			
		PREVISIONI DEFINITIVE DI CASSA (CS)		TOTALE PAGAMENTI (TP=PR+PC)		FONDO PLURIENNALE VINCOLATO (FPV) (3)			TOTALE RESIDUI PASSIVI DA RIPORTARE (TR=EP+EC)			
0109	Programma	09	Assistenza tecnico-amministrativa agli enti locali									
	Titolo 1	Spese correnti	RS	1.095,00	PR	1.095,00	R	0,00		EP	0,00	
			CP	74.300,00	PC	61.566,11	I	64.602,97	ECP	5.197,03	EC	3.036,86
			CS	70.895,00	TP	62.661,11	FPV	4.500,00			TR	3.036,86
	Titolo 2	Spese in conto capitale	RS	0,00	PR	0,00	R	0,00		EP	0,00	
			CP	0,00	PC	0,00	I	0,00	ECP	0,00	EC	0,00
			CS	0,00	TP	0,00	FPV	0,00			TR	0,00
	Totale Programma 09	Assistenza tecnico-amministrativa agli enti locali	RS	1.095,00	PR	1.095,00	R	0,00		EP	0,00	
			CP	74.300,00	PC	61.566,11	I	64.602,97	ECP	5.197,03	EC	3.036,86
			CS	70.895,00	TP	62.661,11	FPV	4.500,00			TR	3.036,86
0110	Programma	10	Risorse umane									
	Titolo 1	Spese correnti	RS	18.004,83	PR	8.754,83	R	0,00		EP	9.250,00	
			CP	795.596,00	PC	554.846,08	I	584.590,68	ECP	83.036,32	EC	29.744,60
			CS	708.901,83	TP	563.600,91	FPV	127.969,00			TR	38.994,60
	Titolo 2	Spese in conto capitale	RS	0,00	PR	0,00	R	0,00		EP	0,00	
			CP	0,00	PC	0,00	I	0,00	ECP	0,00	EC	0,00
			CS	0,00	TP	0,00	FPV	0,00			TR	0,00
	Totale Programma 10	Risorse umane	RS	18.004,83	PR	8.754,83	R	0,00		EP	9.250,00	
			CP	795.596,00	PC	554.846,08	I	584.590,68	ECP	83.036,32	EC	29.744,60
			CS	708.901,83	TP	563.600,91	FPV	127.969,00			TR	38.994,60
0111	Programma	11	Altri servizi generali									
	Titolo 1	Spese correnti	RS	26.195,60	PR	25.194,56	R	-1.001,04		EP	0,00	
			CP	306.500,00	PC	264.281,77	I	270.248,44	ECP	36.251,56	EC	5.966,67
			CS	332.695,60	TP	289.476,33	FPV	0,00			TR	5.966,67
	Titolo 2	Spese in conto capitale	RS	0,00	PR	0,00	R	0,00		EP	0,00	
			CP	0,00	PC	0,00	I	0,00	ECP	0,00	EC	0,00
			CS	0,00	TP	0,00	FPV	0,00			TR	0,00
	Totale Programma 11	Altri servizi generali	RS	26.195,60	PR	25.194,56	R	-1.001,04		EP	0,00	
			CP	306.500,00	PC	264.281,77	I	270.248,44	ECP	36.251,56	EC	5.966,67
			CS	332.695,60	TP	289.476,33	FPV	0,00			TR	5.966,67

CONTO DEL BILANCIO 2022 - GESTIONE DELLE SPESE

MISSIONE PROGRAMMA TITOLO	DENOMINAZIONE	RESIDUI PASSIVI AL 1/1/2022 (RS)		PAGAMENTI IN C/RESIDUI (PR)		RIACCERTAMENTO RESIDUI (R) (1)		ECONOMIE DI COMPETENZA (ECP=CP- I-FPV)	RESIDUI PASSIVI DA ESERCIZI PRECEDENTI (EP=RS-PR+R)	
		PREVISIONI DEFINITIVE DI COMPETENZA (CP)		PAGAMENTI IN C/COMPETENZA (PC)		IMPEGNI (I) (2)			RESIDUI PASSIVI DA ESERCIZIO DI COMPETENZA (EC=I-PC)	
		PREVISIONI DEFINITIVE DI CASSA (CS)		TOTALE PAGAMENTI (TP=PR+PC)		FONDO PLURIENNALE VINCOLATO (FPV) (3)			TOTALE RESIDUI PASSIVI DA RIPORTARE (TR=EP+EC)	
TOTALE MISSIONE	01 Servizi istituzionali, generali e di gestione	RS	570.312,55	PR	512.442,30	R	-8.253,03		EP	49.617,22
		CP	6.015.250,47	PC	4.412.044,22	I	5.178.981,96	ECP	486.941,56	766.937,74
		CS	6.442.762,02	TP	4.924.486,52	FPV	349.326,95			816.554,96
MISSIONE 02	Giustizia									
0201 Programma	01 Uffici giudiziari									
	Titolo 1 Spese correnti	RS	0,00	PR	0,00	R	0,00		EP	0,00
		CP	0,00	PC	0,00	I	0,00	ECP	0,00	0,00
		CS	0,00	TP	0,00	FPV	0,00			0,00
	Titolo 2 Spese in conto capitale	RS	0,00	PR	0,00	R	0,00		EP	0,00
		CP	0,00	PC	0,00	I	0,00	ECP	0,00	0,00
		CS	0,00	TP	0,00	FPV	0,00			0,00
Totale Programma 01	Uffici giudiziari	RS	0,00	PR	0,00	R	0,00		EP	0,00
		CP	0,00	PC	0,00	I	0,00	ECP	0,00	0,00
		CS	0,00	TP	0,00	FPV	0,00			0,00
0202 Programma	02 Casa circondariale e altri servizi									
	Titolo 1 Spese correnti	RS	0,00	PR	0,00	R	0,00		EP	0,00
		CP	0,00	PC	0,00	I	0,00	ECP	0,00	0,00
		CS	0,00	TP	0,00	FPV	0,00			0,00
	Titolo 2 Spese in conto capitale	RS	0,00	PR	0,00	R	0,00		EP	0,00
		CP	0,00	PC	0,00	I	0,00	ECP	0,00	0,00
		CS	0,00	TP	0,00	FPV	0,00			0,00
Totale Programma 02	Casa circondariale e altri servizi	RS	0,00	PR	0,00	R	0,00		EP	0,00
		CP	0,00	PC	0,00	I	0,00	ECP	0,00	0,00
		CS	0,00	TP	0,00	FPV	0,00			0,00
TOTALE MISSIONE	02 Giustizia	RS	0,00	PR	0,00	R	0,00		EP	0,00
		CP	0,00	PC	0,00	I	0,00	ECP	0,00	0,00
		CS	0,00	TP	0,00	FPV	0,00			0,00
MISSIONE 03	Ordine pubblico e sicurezza									

CONTO DEL BILANCIO 2022 - GESTIONE DELLE SPESE

MISSIONE PROGRAMMA TITOLO	DENOMINAZIONE	RESIDUI PASSIVI AL 1/1/2022 (RS)		PAGAMENTI IN C/RESIDUI (PR)		RIACCERTAMENTO RESIDUI (R) (1)		ECONOMIE DI COMPETENZA (ECP=CP- I-FPV)	RESIDUI PASSIVI DA ESERCIZI PRECEDENTI (EP=RS-PR+R)		
		PREVISIONI DEFINITIVE DI COMPETENZA (CP)		PAGAMENTI IN C/COMPETENZA (PC)		IMPEGNI (I) (2)			RESIDUI PASSIVI DA ESERCIZIO DI COMPETENZA (EC=I-PC)		
		PREVISIONI DEFINITIVE DI CASSA (CS)		TOTALE PAGAMENTI (TP=PR+PC)		FONDO PLURIENNALE VINCOLATO (FPV) (3)			TOTALE RESIDUI PASSIVI DA RIPORTARE (TR=EP+EC)		
0301	Programma	01	Polizia locale e amministrativa								
Titolo 1	Spese correnti	RS	3.925,50	PR	0,00	R	0,00		EP	3.925,50	
		CP	680.500,00	PC	671.759,26	I	671.759,26	ECP	8.740,74	0,00	
		CS	684.425,50	TP	671.759,26	FPV	0,00		TR	3.925,50	
Titolo 2	Spese in conto capitale	RS	0,00	PR	0,00	R	0,00		EP	0,00	
		CP	0,00	PC	0,00	I	0,00	ECP	0,00	0,00	
		CS	0,00	TP	0,00	FPV	0,00		TR	0,00	
Titolo 3	Spese per incremento di attività finanziarie	RS	0,00	PR	0,00	R	0,00		EP	0,00	
		CP	0,00	PC	0,00	I	0,00	ECP	0,00	0,00	
		CS	0,00	TP	0,00	FPV	0,00		TR	0,00	
Totale Programma 01		Polizia locale e amministrativa	RS	3.925,50	PR	0,00	R	0,00	EP	3.925,50	
			CP	680.500,00	PC	671.759,26	I	671.759,26	ECP	8.740,74	
			CS	684.425,50	TP	671.759,26	FPV	0,00	TR	3.925,50	
0302	Programma	02	Sistema integrato di sicurezza urbana								
Titolo 1	Spese correnti	RS	0,00	PR	0,00	R	0,00		EP	0,00	
		CP	0,00	PC	0,00	I	0,00	ECP	0,00	0,00	
		CS	0,00	TP	0,00	FPV	0,00		TR	0,00	
Titolo 2	Spese in conto capitale	RS	0,00	PR	0,00	R	0,00		EP	0,00	
		CP	0,00	PC	0,00	I	0,00	ECP	0,00	0,00	
		CS	0,00	TP	0,00	FPV	0,00		TR	0,00	
Titolo 3	Spese per incremento di attività finanziarie	RS	0,00	PR	0,00	R	0,00		EP	0,00	
		CP	0,00	PC	0,00	I	0,00	ECP	0,00	0,00	
		CS	0,00	TP	0,00	FPV	0,00		TR	0,00	
Totale Programma 02		Sistema integrato di sicurezza urbana	RS	0,00	PR	0,00	R	0,00	EP	0,00	
			CP	0,00	PC	0,00	I	0,00	ECP	0,00	
			CS	0,00	TP	0,00	FPV	0,00	TR	0,00	
TOTALE MISSIONE		03	Ordine pubblico e sicurezza								
			RS	3.925,50	PR	0,00	R	0,00	EP	3.925,50	
			CP	680.500,00	PC	671.759,26	I	671.759,26	ECP	8.740,74	
			CS	684.425,50	TP	671.759,26	FPV	0,00	TR	3.925,50	

CONTO DEL BILANCIO 2022 - GESTIONE DELLE SPESE

MISSIONE PROGRAMMA TITOLO	DENOMINAZIONE	RESIDUI PASSIVI AL 1/1/2022 (RS)		PAGAMENTI IN C/RESIDUI (PR)		RIACCERTAMENTO RESIDUI (R) (1)				RESIDUI PASSIVI DA ESERCIZI PRECEDENTI (EP=RS-PR+R)	
		PREVISIONI DEFINITIVE DI COMPETENZA (CP)		PAGAMENTI IN C/COMPETENZA (PC)		IMPEGNI (I) (2)		ECONOMIE DI COMPETENZA (ECP=CP- I-FPV)		RESIDUI PASSIVI DA ESERCIZIO DI COMPETENZA (EC=I-PC)	
		PREVISIONI DEFINITIVE DI CASSA (CS)		TOTALE PAGAMENTI (TP=PR+PC)		FONDO PLURIENNALE VINCOLATO (FPV) (3)				TOTALE RESIDUI PASSIVI DA RIPORTARE (TR=EP+EC)	
MISSIONE 04	Istruzione e diritto allo studio										
0401 Programma	01 Istruzione prescolastica										
Titolo 1	Spese correnti	RS	107.675,96	PR	94.494,79	R	0,00			EP	13.181,17
		CP	313.211,04	PC	285.086,66	I	313.143,24	ECP	67,80	EC	28.056,58
		CS	420.887,00	TP	379.581,45	FPV	0,00			TR	41.237,75
Titolo 2	Spese in conto capitale	RS	0,00	PR	0,00	R	0,00			EP	0,00
		CP	0,00	PC	0,00	I	0,00	ECP	0,00	EC	0,00
		CS	0,00	TP	0,00	FPV	0,00			TR	0,00
Titolo 3	Spese per incremento di attività finanziarie	RS	0,00	PR	0,00	R	0,00			EP	0,00
		CP	0,00	PC	0,00	I	0,00	ECP	0,00	EC	0,00
		CS	0,00	TP	0,00	FPV	0,00			TR	0,00
Totale Programma 01	Istruzione prescolastica	RS	107.675,96	PR	94.494,79	R	0,00			EP	13.181,17
		CP	313.211,04	PC	285.086,66	I	313.143,24	ECP	67,80	EC	28.056,58
		CS	420.887,00	TP	379.581,45	FPV	0,00			TR	41.237,75
0402 Programma	02 Altri ordini di istruzione non universitaria										
Titolo 1	Spese correnti	RS	9.281,45	PR	9.281,45	R	0,00			EP	0,00
		CP	322.363,00	PC	290.989,78	I	322.313,47	ECP	49,53	EC	31.323,69
		CS	331.644,45	TP	300.271,23	FPV	0,00			TR	31.323,69
Titolo 2	Spese in conto capitale	RS	247,77	PR	247,77	R	0,00			EP	0,00
		CP	8.116.600,00	PC	9.746,00	I	139.746,00	ECP	7.860.024,00	EC	130.000,00
		CS	8.116.847,77	TP	9.993,77	FPV	116.830,00			TR	130.000,00
Titolo 3	Spese per incremento di attività finanziarie	RS	0,00	PR	0,00	R	0,00			EP	0,00
		CP	0,00	PC	0,00	I	0,00	ECP	0,00	EC	0,00
		CS	0,00	TP	0,00	FPV	0,00			TR	0,00
Totale Programma 02	Altri ordini di istruzione non universitaria	RS	9.529,22	PR	9.529,22	R	0,00			EP	0,00
		CP	8.438.963,00	PC	300.735,78	I	462.059,47	ECP	7.860.073,53	EC	161.323,69
		CS	8.448.492,22	TP	310.265,00	FPV	116.830,00			TR	161.323,69
0404 Programma	04 Istruzione universitaria										

CONTO DEL BILANCIO 2022 - GESTIONE DELLE SPESE

MISSIONE PROGRAMMA TITOLO	DENOMINAZIONE	RESIDUI PASSIVI AL 1/1/2022 (RS)		PAGAMENTI IN C/RESIDUI (PR)		RIACCERTAMENTO RESIDUI (R) (1)		ECONOMIE DI COMPETENZA (ECP=CP- I-FPV)	RESIDUI PASSIVI DA ESERCIZI PRECEDENTI (EP=RS-PR+R)		
		PREVISIONI DEFINITIVE DI COMPETENZA (CP)		PAGAMENTI IN C/COMPETENZA (PC)		IMPEGNI (I) (2)			RESIDUI PASSIVI DA ESERCIZIO DI COMPETENZA (EC=I-PC)		
		PREVISIONI DEFINITIVE DI CASSA (CS)		TOTALE PAGAMENTI (TP=PR+PC)		FONDO PLURIENNALE VINCOLATO (FPV) (3)			TOTALE RESIDUI PASSIVI DA RIPORTARE (TR=EP+EC)		
Titolo 1	Spese correnti	RS	224.681,16	PR	219.726,74	R	-4.954,42	ECP	1.366,39	EP	0,00
		CP	333.631,00	PC	332.264,61	I	332.264,61			EC	0,00
		CS	558.312,16	TP	551.991,35	FPV	0,00			TR	0,00
Titolo 2	Spese in conto capitale	RS	0,00	PR	0,00	R	0,00	ECP	0,00	EP	0,00
		CP	40.000,00	PC	0,00	I	0,00			EC	0,00
		CS	40.000,00	TP	0,00	FPV	40.000,00			TR	0,00
Titolo 3	Spese per incremento di attività finanziarie	RS	0,00	PR	0,00	R	0,00	ECP	0,00	EP	0,00
		CP	0,00	PC	0,00	I	0,00			EC	0,00
		CS	0,00	TP	0,00	FPV	0,00			TR	0,00
Totale Programma 04	Istruzione universitaria	RS	224.681,16	PR	219.726,74	R	-4.954,42	ECP	1.366,39	EP	0,00
		CP	373.631,00	PC	332.264,61	I	332.264,61			EC	0,00
		CS	598.312,16	TP	551.991,35	FPV	40.000,00			TR	0,00
0405	Programma	05	Istruzione tecnica superiore								
Titolo 1	Spese correnti	RS	1.649,93	PR	1.649,93	R	0,00	ECP	0,00	EP	0,00
		CP	35.100,00	PC	22.455,07	I	35.100,00			EC	12.644,93
		CS	36.749,93	TP	24.105,00	FPV	0,00			TR	12.644,93
Titolo 2	Spese in conto capitale	RS	0,00	PR	0,00	R	0,00	ECP	0,00	EP	0,00
		CP	0,00	PC	0,00	I	0,00			EC	0,00
		CS	0,00	TP	0,00	FPV	0,00			TR	0,00
Titolo 3	Spese per incremento di attività finanziarie	RS	0,00	PR	0,00	R	0,00	ECP	0,00	EP	0,00
		CP	0,00	PC	0,00	I	0,00			EC	0,00
		CS	0,00	TP	0,00	FPV	0,00			TR	0,00
Totale Programma 05	Istruzione tecnica superiore	RS	1.649,93	PR	1.649,93	R	0,00	ECP	0,00	EP	0,00
		CP	35.100,00	PC	22.455,07	I	35.100,00			EC	12.644,93
		CS	36.749,93	TP	24.105,00	FPV	0,00			TR	12.644,93
0406	Programma	06	Servizi ausiliari all'istruzione								
Titolo 1	Spese correnti	RS	126.081,50	PR	123.572,85	R	-2.500,00	ECP	56.463,55	EP	8,65
		CP	1.359.935,01	PC	1.031.859,28	I	1.303.471,46			EC	271.612,18
		CS	1.486.016,51	TP	1.155.432,13	FPV	0,00			TR	271.620,83

CONTO DEL BILANCIO 2022 - GESTIONE DELLE SPESE

MISSIONE PROGRAMMA TITOLO	DENOMINAZIONE	RESIDUI PASSIVI AL 1/1/2022 (RS)		PAGAMENTI IN C/RESIDUI (PR)		RIACCERTAMENTO RESIDUI (R) (1)		ECONOMIE DI COMPETENZA (ECP=CP- I-FPV)	RESIDUI PASSIVI DA ESERCIZI PRECEDENTI (EP=RS-PR+R)			
		PREVISIONI DEFINITIVE DI COMPETENZA (CP)		PAGAMENTI IN C/COMPETENZA (PC)		IMPEGNI (I) (2)			RESIDUI PASSIVI DA ESERCIZIO DI COMPETENZA (EC=I-PC)			
		PREVISIONI DEFINITIVE DI CASSA (CS)		TOTALE PAGAMENTI (TP=PR+PC)		FONDO PLURIENNALE VINCOLATO (FPV) (3)			TOTALE RESIDUI PASSIVI DA RIPORTARE (TR=EP+EC)			
Titolo 2	Spese in conto capitale	RS	0,00	PR	0,00	R	0,00	ECP	627.800,00	EP	0,00	
		CP	685.000,00	PC	0,00	I	0,00			EC	0,00	
		CS	685.000,00	TP	0,00	FPV	57.200,00			TR	0,00	
Titolo 3	Spese per incremento di attività finanziarie	RS	0,00	PR	0,00	R	0,00	ECP	0,00	EP	0,00	
		CP	0,00	PC	0,00	I	0,00			EC	0,00	
		CS	0,00	TP	0,00	FPV	0,00			TR	0,00	
Totale Programma 06	Servizi ausiliari all'istruzione	RS	126.081,50	PR	123.572,85	R	-2.500,00	ECP	684.263,55	EP	8,65	
		CP	2.044.935,01	PC	1.031.859,28	I	1.303.471,46			EC	271.612,18	
		CS	2.171.016,51	TP	1.155.432,13	FPV	57.200,00			TR	271.620,83	
0407	Programma	07	Diritto allo studio									
Titolo 1	Spese correnti	RS	1.133,83	PR	178,16	R	-955,67	ECP	445,79	EP	0,00	
		CP	38.500,00	PC	36.342,18	I	38.054,21			EC	1.712,03	
		CS	39.633,83	TP	36.520,34	FPV	0,00			TR	1.712,03	
Titolo 2	Spese in conto capitale	RS	0,00	PR	0,00	R	0,00	ECP	0,00	EP	0,00	
		CP	0,00	PC	0,00	I	0,00			EC	0,00	
		CS	0,00	TP	0,00	FPV	0,00			TR	0,00	
Titolo 3	Spese per incremento di attività finanziarie	RS	0,00	PR	0,00	R	0,00	ECP	0,00	EP	0,00	
		CP	0,00	PC	0,00	I	0,00			EC	0,00	
		CS	0,00	TP	0,00	FPV	0,00			TR	0,00	
Totale Programma 07	Diritto allo studio	RS	1.133,83	PR	178,16	R	-955,67	ECP	445,79	EP	0,00	
		CP	38.500,00	PC	36.342,18	I	38.054,21			EC	1.712,03	
		CS	39.633,83	TP	36.520,34	FPV	0,00			TR	1.712,03	
TOTALE MISSIONE	04	Istruzione e diritto allo studio										
			RS	470.751,60	PR	449.151,69	R	-8.410,09	ECP	8.546.217,06	EP	13.189,82
			CP	11.244.340,05	PC	2.008.743,58	I	2.484.092,99			EC	475.349,41
			CS	11.715.091,65	TP	2.457.895,27	FPV	214.030,00			TR	488.539,23
MISSIONE 05	Tutela e valorizzazione dei beni e delle attività culturali											
0501	Programma	01	Valorizzazione dei beni di interesse storico									

CONTO DEL BILANCIO 2022 - GESTIONE DELLE SPESE

MISSIONE PROGRAMMA TITOLO	DENOMINAZIONE	RESIDUI PASSIVI AL 1/1/2022 (RS)		PAGAMENTI IN C/RESIDUI (PR)		RIACCERTAMENTO RESIDUI (R) (1)		ECONOMIE DI COMPETENZA (ECP=CP- I-FPV)	RESIDUI PASSIVI DA ESERCIZI PRECEDENTI (EP=RS-PR+R)		
		PREVISIONI DEFINITIVE DI COMPETENZA (CP)		PAGAMENTI IN C/COMPETENZA (PC)		IMPEGNI (I) (2)			RESIDUI PASSIVI DA ESERCIZIO DI COMPETENZA (EC=I-PC)		
		PREVISIONI DEFINITIVE DI CASSA (CS)		TOTALE PAGAMENTI (TP=PR+PC)		FONDO PLURIENNALE VINCOLATO (FPV) (3)			TOTALE RESIDUI PASSIVI DA RIPORTARE (TR=EP+EC)		
Titolo 1	Spese correnti	RS	13.747,80	PR	9.814,01	R	0,00	ECP	0,00	EP	3.933,79
		CP	13.800,00	PC	4.559,95	I	13.800,00			EC	9.240,05
		CS	27.547,80	TP	14.373,96	FPV	0,00			TR	13.173,84
Titolo 2	Spese in conto capitale	RS	176.793,53	PR	162.197,35	R	0,00	ECP	454.521,84	EP	14.596,18
		CP	496.690,64	PC	18.541,16	I	31.201,00			EC	12.659,84
		CS	673.484,17	TP	180.738,51	FPV	10.967,80			TR	27.256,02
Titolo 3	Spese per incremento di attività finanziarie	RS	0,00	PR	0,00	R	0,00	ECP	0,00	EP	0,00
		CP	0,00	PC	0,00	I	0,00			EC	0,00
		CS	0,00	TP	0,00	FPV	0,00			TR	0,00
Totale Programma 01	Valorizzazione dei beni di interesse storico	RS	190.541,33	PR	172.011,36	R	0,00	ECP	454.521,84	EP	18.529,97
		CP	510.490,64	PC	23.101,11	I	45.001,00			EC	21.899,89
		CS	701.031,97	TP	195.112,47	FPV	10.967,80			TR	40.429,86
0502	Programma 02	Attività culturali e interventi diversi nel settore culturale									
Titolo 1	Spese correnti	RS	93.425,23	PR	90.078,89	R	-240,00	ECP	57.412,14	EP	3.106,34
		CP	738.987,10	PC	568.191,64	I	681.574,96			EC	113.383,32
		CS	832.412,33	TP	658.270,53	FPV	0,00			TR	116.489,66
Titolo 2	Spese in conto capitale	RS	16.635,12	PR	16.633,51	R	-0,79	ECP	400.001,02	EP	0,82
		CP	462.032,17	PC	51.102,30	I	62.031,15			EC	10.928,85
		CS	478.667,29	TP	67.735,81	FPV	0,00			TR	10.929,67
Titolo 3	Spese per incremento di attività finanziarie	RS	0,00	PR	0,00	R	0,00	ECP	0,00	EP	0,00
		CP	0,00	PC	0,00	I	0,00			EC	0,00
		CS	0,00	TP	0,00	FPV	0,00			TR	0,00
Totale Programma 02	Attività culturali e interventi diversi nel settore culturale	RS	110.060,35	PR	106.712,40	R	-240,79	ECP	457.413,16	EP	3.107,16
		CP	1.201.019,27	PC	619.293,94	I	743.606,11			EC	124.312,17
		CS	1.311.079,62	TP	726.006,34	FPV	0,00			TR	127.419,33
TOTALE MISSIONE	05	Tutela e valorizzazione dei beni e delle attività culturali									
		RS	300.601,68	PR	278.723,76	R	-240,79	ECP	911.935,00	EP	21.637,13
		CP	1.711.509,91	PC	642.395,05	I	788.607,11			EC	146.212,06
		CS	2.012.111,59	TP	921.118,81	FPV	10.967,80			TR	167.849,19
MISSIONE 06	Politiche giovanili, sport e tempo libero										
0601	Programma 01	Sport e tempo libero									

CONTO DEL BILANCIO 2022 - GESTIONE DELLE SPESE

MISSIONE PROGRAMMA TITOLO	DENOMINAZIONE	RESIDUI PASSIVI AL 1/1/2022 (RS)		PAGAMENTI IN C/RESIDUI (PR)		RIACCERTAMENTO RESIDUI (R) (1)		ECONOMIE DI COMPETENZA (ECP=CP- I-FPV)	RESIDUI PASSIVI DA ESERCIZI PRECEDENTI (EP=RS-PR+R)	
		PREVISIONI DEFINITIVE DI COMPETENZA (CP)		PAGAMENTI IN C/COMPETENZA (PC)		IMPEGNI (I) (2)			RESIDUI PASSIVI DA ESERCIZIO DI COMPETENZA (EC=I-PC)	
		PREVISIONI DEFINITIVE DI CASSA (CS)		TOTALE PAGAMENTI (TP=PR+PC)		FONDO PLURIENNALE VINCOLATO (FPV) (3)			TOTALE RESIDUI PASSIVI DA RIPORTARE (TR=EP+EC)	
Titolo 1	Spese correnti	RS	107.322,12	PR	106.541,32	R	0,00	ECP	EP	780,80
		CP	622.304,14	PC	418.344,23	I	570.451,19		EC	152.106,96
		CS	729.626,26	TP	524.885,55	FPV	0,00		TR	152.887,76
Titolo 2	Spese in conto capitale	RS	33.998,83	PR	33.998,83	R	0,00	ECP	EP	0,00
		CP	1.479.933,98	PC	68.362,16	I	68.862,16		EC	500,00
		CS	1.513.932,81	TP	102.360,99	FPV	903.811,12		TR	500,00
Titolo 3	Spese per incremento di attività finanziarie	RS	0,00	PR	0,00	R	0,00	ECP	EP	0,00
		CP	0,00	PC	0,00	I	0,00		EC	0,00
		CS	0,00	TP	0,00	FPV	0,00		TR	0,00
Totale Programma 01	Sport e tempo libero	RS	141.320,95	PR	140.540,15	R	0,00	ECP	EP	780,80
		CP	2.102.238,12	PC	486.706,39	I	639.313,35		EC	152.606,96
		CS	2.243.559,07	TP	627.246,54	FPV	903.811,12		TR	153.387,76
0602	Programma 02	Giovani								
Titolo 1	Spese correnti	RS	0,00	PR	0,00	R	0,00	ECP	EP	0,00
		CP	5.000,00	PC	1.500,00	I	1.500,00		EC	0,00
		CS	5.000,00	TP	1.500,00	FPV	0,00		TR	0,00
Titolo 2	Spese in conto capitale	RS	0,00	PR	0,00	R	0,00	ECP	EP	0,00
		CP	0,00	PC	0,00	I	0,00		EC	0,00
		CS	0,00	TP	0,00	FPV	0,00		TR	0,00
Titolo 3	Spese per incremento di attività finanziarie	RS	0,00	PR	0,00	R	0,00	ECP	EP	0,00
		CP	0,00	PC	0,00	I	0,00		EC	0,00
		CS	0,00	TP	0,00	FPV	0,00		TR	0,00
Totale Programma 02	Giovani	RS	0,00	PR	0,00	R	0,00	ECP	EP	0,00
		CP	5.000,00	PC	1.500,00	I	1.500,00		EC	0,00
		CS	5.000,00	TP	1.500,00	FPV	0,00		TR	0,00
TOTALE MISSIONE 06	Politiche giovanili, sport e tempo libero	RS	141.320,95	PR	140.540,15	R	0,00	ECP	EP	780,80
		CP	2.107.238,12	PC	488.206,39	I	640.813,35		EC	152.606,96
		CS	2.248.559,07	TP	628.746,54	FPV	903.811,12		TR	153.387,76
MISSIONE 07	Turismo									

CONTO DEL BILANCIO 2022 - GESTIONE DELLE SPESE

MISSIONE PROGRAMMA TITOLO	DENOMINAZIONE	RESIDUI PASSIVI AL 1/1/2022 (RS)		PAGAMENTI IN C/RESIDUI (PR)		RIACCERTAMENTO RESIDUI (R) (1)				RESIDUI PASSIVI DA ESERCIZI PRECEDENTI (EP=RS-PR+R)		
		PREVISIONI DEFINITIVE DI COMPETENZA (CP)		PAGAMENTI IN C/COMPETENZA (PC)		IMPEGNI (I) (2)		ECONOMIE DI COMPETENZA (ECP=CP- I-FPV)		RESIDUI PASSIVI DA ESERCIZIO DI COMPETENZA (EC=I-PC)		
		PREVISIONI DEFINITIVE DI CASSA (CS)		TOTALE PAGAMENTI (TP=PR+PC)		FONDO PLURIENNALE VINCOLATO (FPV) (3)				TOTALE RESIDUI PASSIVI DA RIPORTARE (TR=EP+EC)		
0701	Programma	01	Sviluppo e valorizzazione del turismo									
	Titolo 1	Spese correnti	RS	23.456,98	PR	23.456,98	R	0,00		EP	0,00	
			CP	150.940,00	PC	128.531,39	I	148.484,74	ECP	2.455,26	EC	19.953,35
			CS	174.396,98	TP	151.988,37	FPV	0,00		TR	19.953,35	
	Titolo 2	Spese in conto capitale	RS	0,00	PR	0,00	R	0,00		EP	0,00	
			CP	0,00	PC	0,00	I	0,00	ECP	0,00	EC	0,00
			CS	0,00	TP	0,00	FPV	0,00		TR	0,00	
	Titolo 3	Spese per incremento di attività finanziarie	RS	0,00	PR	0,00	R	0,00		EP	0,00	
			CP	0,00	PC	0,00	I	0,00	ECP	0,00	EC	0,00
			CS	0,00	TP	0,00	FPV	0,00		TR	0,00	
	Totale Programma 01	Sviluppo e valorizzazione del turismo	RS	23.456,98	PR	23.456,98	R	0,00		EP	0,00	
			CP	150.940,00	PC	128.531,39	I	148.484,74	ECP	2.455,26	EC	19.953,35
			CS	174.396,98	TP	151.988,37	FPV	0,00		TR	19.953,35	
	TOTALE MISSIONE 07	Turismo	RS	23.456,98	PR	23.456,98	R	0,00		EP	0,00	
			CP	150.940,00	PC	128.531,39	I	148.484,74	ECP	2.455,26	EC	19.953,35
			CS	174.396,98	TP	151.988,37	FPV	0,00		TR	19.953,35	
	MISSIONE 08	Assetto del territorio ed edilizia abitativa										
0801	Programma	01	Urbanistica e assetto del territorio									
	Titolo 1	Spese correnti	RS	189,70	PR	189,70	R	0,00		EP	0,00	
			CP	411.497,00	PC	299.509,73	I	313.812,52	ECP	69.624,56	EC	14.302,79
			CS	404.736,70	TP	299.699,43	FPV	28.059,92		TR	14.302,79	
	Titolo 2	Spese in conto capitale	RS	0,00	PR	0,00	R	0,00		EP	0,00	
			CP	100.000,00	PC	0,00	I	8.521,70	ECP	90.014,30	EC	8.521,70
			CS	100.000,00	TP	0,00	FPV	1.464,00		TR	8.521,70	
	Titolo 3	Spese per incremento di attività finanziarie	RS	0,00	PR	0,00	R	0,00		EP	0,00	
			CP	0,00	PC	0,00	I	0,00	ECP	0,00	EC	0,00
			CS	0,00	TP	0,00	FPV	0,00		TR	0,00	
	Totale Programma 01	Urbanistica e assetto del territorio	RS	189,70	PR	189,70	R	0,00		EP	0,00	
			CP	511.497,00	PC	299.509,73	I	322.334,22	ECP	159.638,86	EC	22.824,49
			CS	504.736,70	TP	299.699,43	FPV	29.523,92		TR	22.824,49	

CONTO DEL BILANCIO 2022 - GESTIONE DELLE SPESE

MISSIONE PROGRAMMA TITOLO	DENOMINAZIONE	RESIDUI PASSIVI AL 1/1/2022 (RS)		PAGAMENTI IN C/RESIDUI (PR)		RIACCERTAMENTO RESIDUI (R) (1)		ECONOMIE DI COMPETENZA (ECP=CP- I-FPV)	RESIDUI PASSIVI DA ESERCIZI PRECEDENTI (EP=RS-PR+R)		
		PREVISIONI DEFINITIVE DI COMPETENZA (CP)		PAGAMENTI IN C/COMPETENZA (PC)		IMPEGNI (I) (2)			RESIDUI PASSIVI DA ESERCIZIO DI COMPETENZA (EC=I-PC)		
		PREVISIONI DEFINITIVE DI CASSA (CS)		TOTALE PAGAMENTI (TP=PR+PC)		FONDO PLURIENNALE VINCOLATO (FPV) (3)			TOTALE RESIDUI PASSIVI DA RIPORTARE (TR=EP+EC)		
0802	Programma	02	Edilizia residenziale pubblica e locale e piani di edilizia economico-popolare								
Titolo 1	Spese correnti	RS	3.500,00	PR	3.500,00	R	0,00		EP	0,00	
		CP	235.980,00	PC	180.538,46	I	192.243,64	ECP	40.236,36	EC	11.705,18
		CS	235.980,00	TP	184.038,46	FPV	3.500,00			TR	11.705,18
Titolo 2	Spese in conto capitale	RS	0,00	PR	0,00	R	0,00		EP	0,00	
		CP	0,00	PC	0,00	I	0,00	ECP	0,00	EC	0,00
		CS	0,00	TP	0,00	FPV	0,00			TR	0,00
Titolo 3	Spese per incremento di attività finanziarie	RS	0,00	PR	0,00	R	0,00		EP	0,00	
		CP	0,00	PC	0,00	I	0,00	ECP	0,00	EC	0,00
		CS	0,00	TP	0,00	FPV	0,00			TR	0,00
Totale Programma 02	Edilizia residenziale pubblica e locale e piani di edilizia economico-popolare	RS	3.500,00	PR	3.500,00	R	0,00		EP	0,00	
		CP	235.980,00	PC	180.538,46	I	192.243,64	ECP	40.236,36	EC	11.705,18
		CS	235.980,00	TP	184.038,46	FPV	3.500,00			TR	11.705,18
TOTALE MISSIONE 08	Assetto del territorio ed edilizia abitativa	RS	3.689,70	PR	3.689,70	R	0,00		EP	0,00	
		CP	747.477,00	PC	480.048,19	I	514.577,86	ECP	199.875,22	EC	34.529,67
		CS	740.716,70	TP	483.737,89	FPV	33.023,92			TR	34.529,67
MISSIONE 09	Sviluppo sostenibile e tutela del territorio e dell'ambiente										
0901	Programma	01	Difesa del suolo								
Titolo 1	Spese correnti	RS	8.636,66	PR	8.344,21	R	-131,16		EP	161,29	
		CP	75.000,00	PC	10.681,46	I	72.410,54	ECP	2.589,46	EC	61.729,08
		CS	83.636,66	TP	19.025,67	FPV	0,00			TR	61.890,37
Titolo 2	Spese in conto capitale	RS	324,00	PR	0,00	R	-324,00		EP	0,00	
		CP	250.920,00	PC	146.959,74	I	226.420,00	ECP	203,00	EC	79.460,26
		CS	251.244,00	TP	146.959,74	FPV	24.297,00			TR	79.460,26
Titolo 3	Spese per incremento di attività finanziarie	RS	0,00	PR	0,00	R	0,00		EP	0,00	
		CP	0,00	PC	0,00	I	0,00	ECP	0,00	EC	0,00
		CS	0,00	TP	0,00	FPV	0,00			TR	0,00
Totale Programma 01	Difesa del suolo	RS	8.960,66	PR	8.344,21	R	-455,16		EP	161,29	
		CP	325.920,00	PC	157.641,20	I	298.830,54	ECP	2.792,46	EC	141.189,34
		CS	334.880,66	TP	165.985,41	FPV	24.297,00			TR	141.350,63

CONTO DEL BILANCIO 2022 - GESTIONE DELLE SPESE

MISSIONE PROGRAMMA TITOLO	DENOMINAZIONE	RESIDUI PASSIVI AL 1/1/2022 (RS)		PAGAMENTI IN C/RESIDUI (PR)		RIACCERTAMENTO RESIDUI (R) (1)		ECONOMIE DI COMPETENZA (ECP=CP- I-FPV)	RESIDUI PASSIVI DA ESERCIZI PRECEDENTI (EP=RS-PR+R)		
		PREVISIONI DEFINITIVE DI COMPETENZA (CP)		PAGAMENTI IN C/COMPETENZA (PC)		IMPEGNI (I) (2)			RESIDUI PASSIVI DA ESERCIZIO DI COMPETENZA (EC=I-PC)		
		PREVISIONI DEFINITIVE DI CASSA (CS)		TOTALE PAGAMENTI (TP=PR+PC)		FONDO PLURIENNALE VINCOLATO (FPV) (3)			TOTALE RESIDUI PASSIVI DA RIPORTARE (TR=EP+EC)		
0902	Programma	02	Tutela, valorizzazione e recupero ambientale								
Titolo 1	Spese correnti	RS	132.959,00	PR	122.959,00	R	0,00		EP	10.000,00	
		CP	549.330,00	PC	403.631,08	I	545.129,36	ECP	4.200,64	EC	141.498,28
		CS	682.289,00	TP	526.590,08	FPV	0,00			TR	151.498,28
Titolo 2	Spese in conto capitale	RS	0,00	PR	0,00	R	0,00		EP	0,00	
		CP	71.686,04	PC	10.518,84	I	21.323,16	ECP	1.915,70	EC	10.804,32
		CS	71.686,04	TP	10.518,84	FPV	48.447,18			TR	10.804,32
Titolo 3	Spese per incremento di attività finanziarie	RS	0,00	PR	0,00	R	0,00		EP	0,00	
		CP	0,00	PC	0,00	I	0,00	ECP	0,00	EC	0,00
		CS	0,00	TP	0,00	FPV	0,00			TR	0,00
Totale Programma 02	Tutela, valorizzazione e recupero ambientale	RS	132.959,00	PR	122.959,00	R	0,00		EP	10.000,00	
		CP	621.016,04	PC	414.149,92	I	566.452,52	ECP	6.116,34	EC	152.302,60
		CS	753.975,04	TP	537.108,92	FPV	48.447,18			TR	162.302,60
0903	Programma	03	Rifiuti								
Titolo 1	Spese correnti	RS	340.462,39	PR	334.197,79	R	0,00		EP	6.264,60	
		CP	2.883.995,36	PC	2.507.738,36	I	2.881.746,43	ECP	2.248,93	EC	374.008,07
		CS	3.224.457,75	TP	2.841.936,15	FPV	0,00			TR	380.272,67
Titolo 2	Spese in conto capitale	RS	0,00	PR	0,00	R	0,00		EP	0,00	
		CP	0,00	PC	0,00	I	0,00	ECP	0,00	EC	0,00
		CS	0,00	TP	0,00	FPV	0,00			TR	0,00
Titolo 3	Spese per incremento di attività finanziarie	RS	0,00	PR	0,00	R	0,00		EP	0,00	
		CP	0,00	PC	0,00	I	0,00	ECP	0,00	EC	0,00
		CS	0,00	TP	0,00	FPV	0,00			TR	0,00
Totale Programma 03	Rifiuti	RS	340.462,39	PR	334.197,79	R	0,00		EP	6.264,60	
		CP	2.883.995,36	PC	2.507.738,36	I	2.881.746,43	ECP	2.248,93	EC	374.008,07
		CS	3.224.457,75	TP	2.841.936,15	FPV	0,00			TR	380.272,67
0904	Programma	04	Servizio idrico integrato								

CONTO DEL BILANCIO 2022 - GESTIONE DELLE SPESE

MISSIONE PROGRAMMA TITOLO	DENOMINAZIONE	RESIDUI PASSIVI AL 1/1/2022 (RS)		PAGAMENTI IN C/RESIDUI (PR)		RIACCERTAMENTO RESIDUI (R) (1)		ECONOMIE DI COMPETENZA (ECP=CP- I-FPV)	RESIDUI PASSIVI DA ESERCIZI PRECEDENTI (EP=RS-PR+R)		
		PREVISIONI DEFINITIVE DI COMPETENZA (CP)		PAGAMENTI IN C/COMPETENZA (PC)		IMPEGNI (I) (2)			RESIDUI PASSIVI DA ESERCIZIO DI COMPETENZA (EC=I-PC)		
		PREVISIONI DEFINITIVE DI CASSA (CS)		TOTALE PAGAMENTI (TP=PR+PC)		FONDO PLURIENNALE VINCOLATO (FPV) (3)			TOTALE RESIDUI PASSIVI DA RIPORTARE (TR=EP+EC)		
Titolo 1	Spese correnti	RS	0,00	PR	0,00	R	0,00	ECP	144,93	EP	0,00
		CP	6.900,00	PC	6.755,07	I	6.755,07			EC	0,00
		CS	6.900,00	TP	6.755,07	FPV	0,00			TR	0,00
Titolo 2	Spese in conto capitale	RS	0,00	PR	0,00	R	0,00	ECP	0,00	EP	0,00
		CP	0,00	PC	0,00	I	0,00			EC	0,00
		CS	0,00	TP	0,00	FPV	0,00			TR	0,00
Titolo 3	Spese per incremento di attività finanziarie	RS	0,00	PR	0,00	R	0,00	ECP	0,00	EP	0,00
		CP	0,00	PC	0,00	I	0,00			EC	0,00
		CS	0,00	TP	0,00	FPV	0,00			TR	0,00
Totale Programma 04	Servizio idrico integrato	RS	0,00	PR	0,00	R	0,00	ECP	144,93	EP	0,00
		CP	6.900,00	PC	6.755,07	I	6.755,07			EC	0,00
		CS	6.900,00	TP	6.755,07	FPV	0,00			TR	0,00
0905	Programma	05	Aree protette, parchi naturali, protezione naturalistica e forestazione								
Titolo 1	Spese correnti	RS	0,00	PR	0,00	R	0,00	ECP	0,00	EP	0,00
		CP	0,00	PC	0,00	I	0,00			EC	0,00
		CS	0,00	TP	0,00	FPV	0,00			TR	0,00
Titolo 2	Spese in conto capitale	RS	0,00	PR	0,00	R	0,00	ECP	0,00	EP	0,00
		CP	0,00	PC	0,00	I	0,00			EC	0,00
		CS	0,00	TP	0,00	FPV	0,00			TR	0,00
Titolo 3	Spese per incremento di attività finanziarie	RS	0,00	PR	0,00	R	0,00	ECP	0,00	EP	0,00
		CP	0,00	PC	0,00	I	0,00			EC	0,00
		CS	0,00	TP	0,00	FPV	0,00			TR	0,00
Totale Programma 05	Aree protette, parchi naturali, protezione naturalistica e forestazione	RS	0,00	PR	0,00	R	0,00	ECP	0,00	EP	0,00
		CP	0,00	PC	0,00	I	0,00			EC	0,00
		CS	0,00	TP	0,00	FPV	0,00			TR	0,00
0906	Programma	06	Tutela e valorizzazione delle risorse idriche								
Titolo 1	Spese correnti	RS	0,00	PR	0,00	R	0,00	ECP	0,00	EP	0,00
		CP	0,00	PC	0,00	I	0,00			EC	0,00
		CS	0,00	TP	0,00	FPV	0,00			TR	0,00

CONTO DEL BILANCIO 2022 - GESTIONE DELLE SPESE

MISSIONE PROGRAMMA TITOLO	DENOMINAZIONE	RESIDUI PASSIVI AL 1/1/2022 (RS)		PAGAMENTI IN C/RESIDUI (PR)		RIACCERTAMENTO RESIDUI (R) (1)		ECONOMIE DI COMPETENZA (ECP=CP- I-FPV)	RESIDUI PASSIVI DA ESERCIZI PRECEDENTI (EP=RS-PR+R)		
		PREVISIONI DEFINITIVE DI COMPETENZA (CP)		PAGAMENTI IN C/COMPETENZA (PC)		IMPEGNI (I) (2)			RESIDUI PASSIVI DA ESERCIZIO DI COMPETENZA (EC=I-PC)		
		PREVISIONI DEFINITIVE DI CASSA (CS)		TOTALE PAGAMENTI (TP=PR+PC)		FONDO PLURIENNALE VINCOLATO (FPV) (3)			TOTALE RESIDUI PASSIVI DA RIPORTARE (TR=EP+EC)		
Titolo 2	Spese in conto capitale	RS	0,00	PR	0,00	R	0,00	ECP	0,00	EP	0,00
		CP	0,00	PC	0,00	I	0,00			EC	0,00
		CS	0,00	TP	0,00	FPV	0,00			TR	0,00
Titolo 3	Spese per incremento di attività finanziarie	RS	0,00	PR	0,00	R	0,00	ECP	0,00	EP	0,00
		CP	0,00	PC	0,00	I	0,00			EC	0,00
		CS	0,00	TP	0,00	FPV	0,00			TR	0,00
Totale Programma 06	Tutela e valorizzazione delle risorse idriche	RS	0,00	PR	0,00	R	0,00	ECP	0,00	EP	0,00
		CP	0,00	PC	0,00	I	0,00			EC	0,00
		CS	0,00	TP	0,00	FPV	0,00			TR	0,00
0907	Programma	07	Sviluppo sostenibile territorio montano piccoli Comuni								
Titolo 1	Spese correnti	RS	0,00	PR	0,00	R	0,00	ECP	0,00	EP	0,00
		CP	0,00	PC	0,00	I	0,00			EC	0,00
		CS	0,00	TP	0,00	FPV	0,00			TR	0,00
Titolo 2	Spese in conto capitale	RS	0,00	PR	0,00	R	0,00	ECP	0,00	EP	0,00
		CP	0,00	PC	0,00	I	0,00			EC	0,00
		CS	0,00	TP	0,00	FPV	0,00			TR	0,00
Titolo 3	Spese per incremento di attività finanziarie	RS	0,00	PR	0,00	R	0,00	ECP	0,00	EP	0,00
		CP	0,00	PC	0,00	I	0,00			EC	0,00
		CS	0,00	TP	0,00	FPV	0,00			TR	0,00
Totale Programma 07	Sviluppo sostenibile territorio montano piccoli Comuni	RS	0,00	PR	0,00	R	0,00	ECP	0,00	EP	0,00
		CP	0,00	PC	0,00	I	0,00			EC	0,00
		CS	0,00	TP	0,00	FPV	0,00			TR	0,00
0908	Programma	08	Qualità dell'aria e riduzione dell'inquinamento								
Titolo 1	Spese correnti	RS	0,00	PR	0,00	R	0,00	ECP	0,00	EP	0,00
		CP	0,00	PC	0,00	I	0,00			EC	0,00
		CS	0,00	TP	0,00	FPV	0,00			TR	0,00
Titolo 2	Spese in conto capitale	RS	0,00	PR	0,00	R	0,00	ECP	0,00	EP	0,00
		CP	0,00	PC	0,00	I	0,00			EC	0,00
		CS	0,00	TP	0,00	FPV	0,00			TR	0,00

CONTO DEL BILANCIO 2022 - GESTIONE DELLE SPESE

MISSIONE PROGRAMMA TITOLO	DENOMINAZIONE	RESIDUI PASSIVI AL 1/1/2022 (RS)		PAGAMENTI IN C/RESIDUI (PR)		RIACCERTAMENTO RESIDUI (R) (1)		ECONOMIE DI COMPETENZA (ECP=CP- I-FPV)	RESIDUI PASSIVI DA ESERCIZI PRECEDENTI (EP=RS-PR+R)			
		PREVISIONI DEFINITIVE DI COMPETENZA (CP)		PAGAMENTI IN C/COMPETENZA (PC)		IMPEGNI (I) (2)			RESIDUI PASSIVI DA ESERCIZIO DI COMPETENZA (EC=I-PC)			
		PREVISIONI DEFINITIVE DI CASSA (CS)		TOTALE PAGAMENTI (TP=PR+PC)		FONDO PLURIENNALE VINCOLATO (FPV) (3)			TOTALE RESIDUI PASSIVI DA RIPORTARE (TR=EP+EC)			
Titolo 3	Spese per incremento di attività finanziarie	RS	0,00	PR	0,00	R	0,00	ECP	0,00	EP	0,00	
		CP	0,00	PC	0,00	I	0,00		0,00	EC	0,00	
		CS	0,00	TP	0,00	FPV	0,00		0,00	TR	0,00	
Totale Programma 08	Qualità dell'aria e riduzione dell'inquinamento	RS	0,00	PR	0,00	R	0,00	ECP	0,00	EP	0,00	
		CP	0,00	PC	0,00	I	0,00		0,00	EC	0,00	
		CS	0,00	TP	0,00	FPV	0,00		0,00	TR	0,00	
TOTALE MISSIONE 09	Sviluppo sostenibile e tutela del territorio e dell'ambiente	RS	482.382,05	PR	465.501,00	R	-455,16	ECP	11.302,66	EP	16.425,89	
		CP	3.837.831,40	PC	3.086.284,55	I	3.753.784,56			EC	667.500,01	
		CS	4.320.213,45	TP	3.551.785,55	FPV	72.744,18			TR	683.925,90	
MISSIONE 10	Trasporti e diritto alla mobilità											
1001 Programma	01 Trasporto ferroviario											
Titolo 1	Spese correnti	RS	0,00	PR	0,00	R	0,00	ECP	0,00	EP	0,00	
		CP	0,00	PC	0,00	I	0,00			0,00	EC	0,00
		CS	0,00	TP	0,00	FPV	0,00			0,00	TR	0,00
Titolo 2	Spese in conto capitale	RS	0,00	PR	0,00	R	0,00	ECP	0,00	EP	0,00	
		CP	0,00	PC	0,00	I	0,00			0,00	EC	0,00
		CS	0,00	TP	0,00	FPV	0,00			0,00	TR	0,00
Titolo 3	Spese per incremento di attività finanziarie	RS	0,00	PR	0,00	R	0,00	ECP	0,00	EP	0,00	
		CP	0,00	PC	0,00	I	0,00			0,00	EC	0,00
		CS	0,00	TP	0,00	FPV	0,00			0,00	TR	0,00
Totale Programma 01	Trasporto ferroviario	RS	0,00	PR	0,00	R	0,00	ECP	0,00	EP	0,00	
		CP	0,00	PC	0,00	I	0,00			0,00	EC	0,00
		CS	0,00	TP	0,00	FPV	0,00			0,00	TR	0,00
1002 Programma	02 Trasporto pubblico locale											
Titolo 1	Spese correnti	RS	3.273,95	PR	0,00	R	-3.273,95	ECP	0,00	EP	0,00	
		CP	0,00	PC	0,00	I	0,00			0,00	EC	0,00
		CS	3.273,95	TP	0,00	FPV	0,00			0,00	TR	0,00

CONTO DEL BILANCIO 2022 - GESTIONE DELLE SPESE

MISSIONE PROGRAMMA TITOLO	DENOMINAZIONE	RESIDUI PASSIVI AL 1/1/2022 (RS)		PAGAMENTI IN C/RESIDUI (PR)		RIACCERTAMENTO RESIDUI (R) (1)		ECONOMIE DI COMPETENZA (ECP=CP- I-FPV)	RESIDUI PASSIVI DA ESERCIZI PRECEDENTI (EP=RS-PR+R)		
		PREVISIONI DEFINITIVE DI COMPETENZA (CP)		PAGAMENTI IN C/COMPETENZA (PC)		IMPEGNI (I) (2)			RESIDUI PASSIVI DA ESERCIZIO DI COMPETENZA (EC=I-PC)		
		PREVISIONI DEFINITIVE DI CASSA (CS)		TOTALE PAGAMENTI (TP=PR+PC)		FONDO PLURIENNALE VINCOLATO (FPV) (3)			TOTALE RESIDUI PASSIVI DA RIPORTARE (TR=EP+EC)		
Titolo 2	Spese in conto capitale	RS	0,00	PR	0,00	R	0,00	ECP	0,00	EP	0,00
		CP	0,00	PC	0,00	I	0,00			EC	0,00
		CS	0,00	TP	0,00	FPV	0,00			TR	0,00
Titolo 3	Spese per incremento di attività finanziarie	RS	0,00	PR	0,00	R	0,00	ECP	0,00	EP	0,00
		CP	0,00	PC	0,00	I	0,00			EC	0,00
		CS	0,00	TP	0,00	FPV	0,00			TR	0,00
Totale Programma 02	Trasporto pubblico locale	RS	3.273,95	PR	0,00	R	-3.273,95	ECP	0,00	EP	0,00
		CP	0,00	PC	0,00	I	0,00			EC	0,00
		CS	3.273,95	TP	0,00	FPV	0,00			TR	0,00
1003	Programma	03	Trasporto per vie d'acqua								
Titolo 1	Spese correnti	RS	0,00	PR	0,00	R	0,00	ECP	0,00	EP	0,00
		CP	0,00	PC	0,00	I	0,00			EC	0,00
		CS	0,00	TP	0,00	FPV	0,00			TR	0,00
Titolo 2	Spese in conto capitale	RS	0,00	PR	0,00	R	0,00	ECP	0,00	EP	0,00
		CP	0,00	PC	0,00	I	0,00			EC	0,00
		CS	0,00	TP	0,00	FPV	0,00			TR	0,00
Titolo 3	Spese per incremento di attività finanziarie	RS	0,00	PR	0,00	R	0,00	ECP	0,00	EP	0,00
		CP	0,00	PC	0,00	I	0,00			EC	0,00
		CS	0,00	TP	0,00	FPV	0,00			TR	0,00
Totale Programma 03	Trasporto per vie d'acqua	RS	0,00	PR	0,00	R	0,00	ECP	0,00	EP	0,00
		CP	0,00	PC	0,00	I	0,00			EC	0,00
		CS	0,00	TP	0,00	FPV	0,00			TR	0,00
1004	Programma	04	Altre modalità di trasporto								
Titolo 1	Spese correnti	RS	0,00	PR	0,00	R	0,00	ECP	0,00	EP	0,00
		CP	0,00	PC	0,00	I	0,00			EC	0,00
		CS	0,00	TP	0,00	FPV	0,00			TR	0,00
Titolo 2	Spese in conto capitale	RS	0,00	PR	0,00	R	0,00	ECP	0,00	EP	0,00
		CP	169.000,00	PC	0,00	I	0,00			EC	0,00
		CS	169.000,00	TP	0,00	FPV	169.000,00			TR	0,00

CONTO DEL BILANCIO 2022 - GESTIONE DELLE SPESE

MISSIONE PROGRAMMA TITOLO	DENOMINAZIONE	RESIDUI PASSIVI AL 1/1/2022 (RS)		PAGAMENTI IN C/RESIDUI (PR)		RIACCERTAMENTO RESIDUI (R) (1)		ECONOMIE DI COMPETENZA (ECP=CP- I-FPV)	RESIDUI PASSIVI DA ESERCIZI PRECEDENTI (EP=RS-PR+R)		
		PREVISIONI DEFINITIVE DI COMPETENZA (CP)		PAGAMENTI IN C/COMPETENZA (PC)		IMPEGNI (I) (2)			RESIDUI PASSIVI DA ESERCIZIO DI COMPETENZA (EC=I-PC)		
		PREVISIONI DEFINITIVE DI CASSA (CS)		TOTALE PAGAMENTI (TP=PR+PC)		FONDO PLURIENNALE VINCOLATO (FPV) (3)			TOTALE RESIDUI PASSIVI DA RIPORTARE (TR=EP+EC)		
Titolo 3	Spese per incremento di attività finanziarie	RS	0,00	PR	0,00	R	0,00	ECP	0,00	EP	0,00
		CP	0,00	PC	0,00	I	0,00		0,00	EC	0,00
		CS	0,00	TP	0,00	FPV	0,00		TR	0,00	
Totale Programma 04	Altre modalità di trasporto	RS	0,00	PR	0,00	R	0,00	ECP	0,00	EP	0,00
		CP	169.000,00	PC	0,00	I	0,00		0,00	EC	0,00
		CS	169.000,00	TP	0,00	FPV	169.000,00		TR	0,00	
1005 Programma 05	Viabilità e infrastrutture stradali										
Titolo 1	Spese correnti	RS	242.469,01	PR	209.015,19	R	-33.453,82	ECP	45.488,44	EP	0,00
		CP	879.917,00	PC	538.559,10	I	834.428,56			EC	295.869,46
		CS	1.122.386,01	TP	747.574,29	FPV	0,00			TR	295.869,46
Titolo 2	Spese in conto capitale	RS	135.637,32	PR	58.989,90	R	-70,34	ECP	329.399,35	EP	76.577,08
		CP	1.373.300,75	PC	819.026,90	I	906.055,62			EC	87.028,72
		CS	1.411.938,07	TP	878.016,80	FPV	137.845,78			TR	163.605,80
Titolo 3	Spese per incremento di attività finanziarie	RS	0,00	PR	0,00	R	0,00	ECP	0,00	EP	0,00
		CP	0,00	PC	0,00	I	0,00			EC	0,00
		CS	0,00	TP	0,00	FPV	0,00			TR	0,00
Totale Programma 05	Viabilità e infrastrutture stradali	RS	378.106,33	PR	268.005,09	R	-33.524,16	ECP	374.887,79	EP	76.577,08
		CP	2.253.217,75	PC	1.357.586,00	I	1.740.484,18			EC	382.898,18
		CS	2.534.324,08	TP	1.625.591,09	FPV	137.845,78			TR	459.475,26
TOTALE MISSIONE 10	Trasporti e diritto alla mobilità	RS	381.380,28	PR	268.005,09	R	-36.798,11	ECP	374.887,79	EP	76.577,08
		CP	2.422.217,75	PC	1.357.586,00	I	1.740.484,18			EC	382.898,18
		CS	2.706.598,03	TP	1.625.591,09	FPV	306.845,78			TR	459.475,26
MISSIONE 11	Soccorso civile										
1101 Programma 01	Sistema di protezione civile										
Titolo 1	Spese correnti	RS	271,84	PR	271,84	R	0,00	ECP	0,00	EP	0,00
		CP	81.500,44	PC	80.496,23	I	81.500,44			EC	1.004,21
		CS	81.772,28	TP	80.768,07	FPV	0,00			TR	1.004,21

CONTO DEL BILANCIO 2022 - GESTIONE DELLE SPESE

MISSIONE PROGRAMMA TITOLO	DENOMINAZIONE	RESIDUI PASSIVI AL 1/1/2022 (RS)		PAGAMENTI IN C/RESIDUI (PR)		RIACCERTAMENTO RESIDUI (R) (1)		ECONOMIE DI COMPETENZA (ECP=CP- I-FPV)	RESIDUI PASSIVI DA ESERCIZI PRECEDENTI (EP=RS-PR+R)		
		PREVISIONI DEFINITIVE DI COMPETENZA (CP)		PAGAMENTI IN C/COMPETENZA (PC)		IMPEGNI (I) (2)			RESIDUI PASSIVI DA ESERCIZIO DI COMPETENZA (EC=I-PC)		
		PREVISIONI DEFINITIVE DI CASSA (CS)		TOTALE PAGAMENTI (TP=PR+PC)		FONDO PLURIENNALE VINCOLATO (FPV) (3)			TOTALE RESIDUI PASSIVI DA RIPORTARE (TR=EP+EC)		
Titolo 2	Spese in conto capitale	RS	0,00	PR	0,00	R	0,00	ECP	0,00	EP	0,00
		CP	0,00	PC	0,00	I	0,00			EC	0,00
		CS	0,00	TP	0,00	FPV	0,00			TR	0,00
Titolo 3	Spese per incremento di attività finanziarie	RS	0,00	PR	0,00	R	0,00	ECP	0,00	EP	0,00
		CP	0,00	PC	0,00	I	0,00			EC	0,00
		CS	0,00	TP	0,00	FPV	0,00			TR	0,00
Totale Programma 01	Sistema di protezione civile	RS	271,84	PR	271,84	R	0,00	ECP	0,00	EP	0,00
		CP	81.500,44	PC	80.496,23	I	81.500,44			EC	1.004,21
		CS	81.772,28	TP	80.768,07	FPV	0,00			TR	1.004,21
1102	Programma 02	Interventi a seguito di calamità naturali									
Titolo 1	Spese correnti	RS	0,00	PR	0,00	R	0,00	ECP	0,00	EP	0,00
		CP	0,00	PC	0,00	I	0,00			EC	0,00
		CS	0,00	TP	0,00	FPV	0,00			TR	0,00
Titolo 2	Spese in conto capitale	RS	0,00	PR	0,00	R	0,00	ECP	0,00	EP	0,00
		CP	0,00	PC	0,00	I	0,00			EC	0,00
		CS	0,00	TP	0,00	FPV	0,00			TR	0,00
Titolo 3	Spese per incremento di attività finanziarie	RS	0,00	PR	0,00	R	0,00	ECP	0,00	EP	0,00
		CP	0,00	PC	0,00	I	0,00			EC	0,00
		CS	0,00	TP	0,00	FPV	0,00			TR	0,00
Totale Programma 02	Interventi a seguito di calamità naturali	RS	0,00	PR	0,00	R	0,00	ECP	0,00	EP	0,00
		CP	0,00	PC	0,00	I	0,00			EC	0,00
		CS	0,00	TP	0,00	FPV	0,00			TR	0,00
TOTALE MISSIONE 11	Soccorso civile	RS	271,84	PR	271,84	R	0,00	ECP	0,00	EP	0,00
		CP	81.500,44	PC	80.496,23	I	81.500,44			EC	1.004,21
		CS	81.772,28	TP	80.768,07	FPV	0,00			TR	1.004,21
MISSIONE 12	Diritti sociali, politiche sociali e famiglia										
1201	Programma 01	Interventi per l'infanzia e i minori e per asili nido									

CONTO DEL BILANCIO 2022 - GESTIONE DELLE SPESE

MISSIONE PROGRAMMA TITOLO	DENOMINAZIONE	RESIDUI PASSIVI AL 1/1/2022 (RS)		PAGAMENTI IN C/RESIDUI (PR)		RIACCERTAMENTO RESIDUI (R) (1)		ECONOMIE DI COMPETENZA (ECP=CP- I-FPV)	RESIDUI PASSIVI DA ESERCIZI PRECEDENTI (EP=RS-PR+R)		
		PREVISIONI DEFINITIVE DI COMPETENZA (CP)		PAGAMENTI IN C/COMPETENZA (PC)		IMPEGNI (I) (2)			RESIDUI PASSIVI DA ESERCIZIO DI COMPETENZA (EC=I-PC)		
		PREVISIONI DEFINITIVE DI CASSA (CS)		TOTALE PAGAMENTI (TP=PR+PC)		FONDO PLURIENNALE VINCOLATO (FPV) (3)			TOTALE RESIDUI PASSIVI DA RIPORTARE (TR=EP+EC)		
Titolo 1	Spese correnti	RS	30.934,60	PR	29.543,30	R	-1.391,30	ECP	363.477,36	EP	0,00
		CP	953.145,76	PC	528.157,81	I	589.668,40			EC	61.510,59
		CS	984.080,36	TP	557.701,11	FPV	0,00			TR	61.510,59
Titolo 2	Spese in conto capitale	RS	0,00	PR	0,00	R	0,00	ECP	0,00	EP	0,00
		CP	0,00	PC	0,00	I	0,00			EC	0,00
		CS	0,00	TP	0,00	FPV	0,00			TR	0,00
Titolo 3	Spese per incremento di attività finanziarie	RS	0,00	PR	0,00	R	0,00	ECP	0,00	EP	0,00
		CP	0,00	PC	0,00	I	0,00			EC	0,00
		CS	0,00	TP	0,00	FPV	0,00			TR	0,00
Totale Programma 01	Interventi per l'infanzia e i minori e per asili nido	RS	30.934,60	PR	29.543,30	R	-1.391,30	ECP	363.477,36	EP	0,00
		CP	953.145,76	PC	528.157,81	I	589.668,40			EC	61.510,59
		CS	984.080,36	TP	557.701,11	FPV	0,00			TR	61.510,59
1202 Programma	02 Interventi per la disabilità										
Titolo 1	Spese correnti	RS	45.949,61	PR	45.949,61	R	0,00	ECP	22.215,81	EP	0,00
		CP	380.708,21	PC	233.991,50	I	358.492,40			EC	124.500,90
		CS	426.657,82	TP	279.941,11	FPV	0,00			TR	124.500,90
Titolo 2	Spese in conto capitale	RS	0,00	PR	0,00	R	0,00	ECP	0,00	EP	0,00
		CP	0,00	PC	0,00	I	0,00			EC	0,00
		CS	0,00	TP	0,00	FPV	0,00			TR	0,00
Titolo 3	Spese per incremento di attività finanziarie	RS	0,00	PR	0,00	R	0,00	ECP	0,00	EP	0,00
		CP	0,00	PC	0,00	I	0,00			EC	0,00
		CS	0,00	TP	0,00	FPV	0,00			TR	0,00
Totale Programma 02	Interventi per la disabilità	RS	45.949,61	PR	45.949,61	R	0,00	ECP	22.215,81	EP	0,00
		CP	380.708,21	PC	233.991,50	I	358.492,40			EC	124.500,90
		CS	426.657,82	TP	279.941,11	FPV	0,00			TR	124.500,90
1203 Programma	03 Interventi per gli anziani										
Titolo 1	Spese correnti	RS	0,00	PR	0,00	R	0,00	ECP	1.330,01	EP	0,00
		CP	80.052,00	PC	77.594,50	I	78.721,99			EC	1.127,49
		CS	80.052,00	TP	77.594,50	FPV	0,00			TR	1.127,49

CONTO DEL BILANCIO 2022 - GESTIONE DELLE SPESE

MISSIONE PROGRAMMA TITOLO	DENOMINAZIONE	RESIDUI PASSIVI AL 1/1/2022 (RS)		PAGAMENTI IN C/RESIDUI (PR)		RIACCERTAMENTO RESIDUI (R) (1)		ECONOMIE DI COMPETENZA (ECP=CP- I-FPV)	RESIDUI PASSIVI DA ESERCIZI PRECEDENTI (EP=RS-PR+R)		
		PREVISIONI DEFINITIVE DI COMPETENZA (CP)		PAGAMENTI IN C/COMPETENZA (PC)		IMPEGNI (I) (2)			RESIDUI PASSIVI DA ESERCIZIO DI COMPETENZA (EC=I-PC)		
		PREVISIONI DEFINITIVE DI CASSA (CS)		TOTALE PAGAMENTI (TP=PR+PC)		FONDO PLURIENNALE VINCOLATO (FPV) (3)			TOTALE RESIDUI PASSIVI DA RIPORTARE (TR=EP+EC)		
Titolo 2	Spese in conto capitale	RS	0,00	PR	0,00	R	0,00	ECP	0,00	EP	0,00
		CP	0,00	PC	0,00	I	0,00			EC	0,00
		CS	0,00	TP	0,00	FPV	0,00			TR	0,00
Titolo 3	Spese per incremento di attività finanziarie	RS	0,00	PR	0,00	R	0,00	ECP	0,00	EP	0,00
		CP	0,00	PC	0,00	I	0,00			EC	0,00
		CS	0,00	TP	0,00	FPV	0,00			TR	0,00
Totale Programma 03	Interventi per gli anziani	RS	0,00	PR	0,00	R	0,00	ECP	1.330,01	EP	0,00
		CP	80.052,00	PC	77.594,50	I	78.721,99			EC	1.127,49
		CS	80.052,00	TP	77.594,50	FPV	0,00			TR	1.127,49
1204	Programma	04	Interventi per soggetti a rischio di esclusione sociale								
Titolo 1	Spese correnti	RS	3.464,00	PR	3.464,00	R	0,00	ECP	22.132,44	EP	0,00
		CP	58.500,00	PC	33.623,78	I	36.367,56			EC	2.743,78
		CS	61.964,00	TP	37.087,78	FPV	0,00			TR	2.743,78
Titolo 2	Spese in conto capitale	RS	2.999,00	PR	2.999,00	R	0,00	ECP	4.974,00	EP	0,00
		CP	70.000,00	PC	56.156,60	I	56.156,60			EC	0,00
		CS	72.999,00	TP	59.155,60	FPV	8.869,40			TR	0,00
Titolo 3	Spese per incremento di attività finanziarie	RS	0,00	PR	0,00	R	0,00	ECP	0,00	EP	0,00
		CP	0,00	PC	0,00	I	0,00			EC	0,00
		CS	0,00	TP	0,00	FPV	0,00			TR	0,00
Totale Programma 04	Interventi per soggetti a rischio di esclusione sociale	RS	6.463,00	PR	6.463,00	R	0,00	ECP	27.106,44	EP	0,00
		CP	128.500,00	PC	89.780,38	I	92.524,16			EC	2.743,78
		CS	134.963,00	TP	96.243,38	FPV	8.869,40			TR	2.743,78
1205	Programma	05	Interventi per le famiglie								
Titolo 1	Spese correnti	RS	181.494,26	PR	172.065,64	R	0,00	ECP	149,22	EP	9.428,62
		CP	84.915,38	PC	44.081,41	I	84.766,16			EC	40.684,75
		CS	266.409,64	TP	216.147,05	FPV	0,00			TR	50.113,37
Titolo 2	Spese in conto capitale	RS	0,00	PR	0,00	R	0,00	ECP	0,00	EP	0,00
		CP	0,00	PC	0,00	I	0,00			EC	0,00
		CS	0,00	TP	0,00	FPV	0,00			TR	0,00

CONTO DEL BILANCIO 2022 - GESTIONE DELLE SPESE

MISSIONE PROGRAMMA TITOLO	DENOMINAZIONE	RESIDUI PASSIVI AL 1/1/2022 (RS)		PAGAMENTI IN C/RESIDUI (PR)		RIACCERTAMENTO RESIDUI (R) (1)		ECONOMIE DI COMPETENZA (ECP=CP- I-FPV)	RESIDUI PASSIVI DA ESERCIZI PRECEDENTI (EP=RS-PR+R)		
		PREVISIONI DEFINITIVE DI COMPETENZA (CP)		PAGAMENTI IN C/COMPETENZA (PC)		IMPEGNI (I) (2)			RESIDUI PASSIVI DA ESERCIZIO DI COMPETENZA (EC=I-PC)		
		PREVISIONI DEFINITIVE DI CASSA (CS)		TOTALE PAGAMENTI (TP=PR+PC)		FONDO PLURIENNALE VINCOLATO (FPV) (3)			TOTALE RESIDUI PASSIVI DA RIPORTARE (TR=EP+EC)		
Titolo 3	Spese per incremento di attività finanziarie	RS	0,00	PR	0,00	R	0,00	ECP	0,00	EP	0,00
		CP	0,00	PC	0,00	I	0,00			EC	0,00
		CS	0,00	TP	0,00	FPV	0,00			TR	0,00
Totale Programma 05	Interventi per le famiglie	RS	181.494,26	PR	172.065,64	R	0,00	ECP	149,22	EP	9.428,62
		CP	84.915,38	PC	44.081,41	I	84.766,16			EC	40.684,75
		CS	266.409,64	TP	216.147,05	FPV	0,00			TR	50.113,37
1206	Programma	06	Interventi per il diritto alla casa								
Titolo 1	Spese correnti	RS	4.778,60	PR	4.778,60	R	0,00	ECP	271.804,94	EP	0,00
		CP	559.803,45	PC	234.054,13	I	238.554,13			EC	4.500,00
		CS	564.582,05	TP	238.832,73	FPV	49.444,38			TR	4.500,00
Titolo 2	Spese in conto capitale	RS	0,00	PR	0,00	R	0,00	ECP	0,00	EP	0,00
		CP	0,00	PC	0,00	I	0,00			EC	0,00
		CS	0,00	TP	0,00	FPV	0,00			TR	0,00
Titolo 3	Spese per incremento di attività finanziarie	RS	0,00	PR	0,00	R	0,00	ECP	0,00	EP	0,00
		CP	0,00	PC	0,00	I	0,00			EC	0,00
		CS	0,00	TP	0,00	FPV	0,00			TR	0,00
Totale Programma 06	Interventi per il diritto alla casa	RS	4.778,60	PR	4.778,60	R	0,00	ECP	271.804,94	EP	0,00
		CP	559.803,45	PC	234.054,13	I	238.554,13			EC	4.500,00
		CS	564.582,05	TP	238.832,73	FPV	49.444,38			TR	4.500,00
1207	Programma	07	Programmazione e governo della rete dei servizi sociosanitari e sociali								
Titolo 1	Spese correnti	RS	223,16	PR	223,16	R	0,00	ECP	5.108,11	EP	0,00
		CP	867.942,28	PC	847.931,78	I	862.834,17			EC	14.902,39
		CS	868.165,44	TP	848.154,94	FPV	0,00			TR	14.902,39
Titolo 2	Spese in conto capitale	RS	0,00	PR	0,00	R	0,00	ECP	0,00	EP	0,00
		CP	0,00	PC	0,00	I	0,00			EC	0,00
		CS	0,00	TP	0,00	FPV	0,00			TR	0,00
Titolo 3	Spese per incremento di attività finanziarie	RS	0,00	PR	0,00	R	0,00	ECP	0,00	EP	0,00
		CP	0,00	PC	0,00	I	0,00			EC	0,00
		CS	0,00	TP	0,00	FPV	0,00			TR	0,00
Totale Programma 07	Programmazione e governo della rete dei servizi	RS	223,16	PR	223,16	R	0,00	ECP	5.108,11	EP	0,00
		CP	867.942,28	PC	847.931,78	I	862.834,17			EC	14.902,39

CONTO DEL BILANCIO 2022 - GESTIONE DELLE SPESE

MISSIONE PROGRAMMA TITOLO	DENOMINAZIONE	RESIDUI PASSIVI AL 1/1/2022 (RS)		PAGAMENTI IN C/RESIDUI (PR)		RIACCERTAMENTO RESIDUI (R) (1)		ECONOMIE DI COMPETENZA (ECP=CP- I-FPV)	RESIDUI PASSIVI DA ESERCIZI PRECEDENTI (EP=RS-PR+R)		
		PREVISIONI DEFINITIVE DI COMPETENZA (CP)		PAGAMENTI IN C/COMPETENZA (PC)		IMPEGNI (I) (2)			RESIDUI PASSIVI DA ESERCIZIO DI COMPETENZA (EC=I-PC)		
		PREVISIONI DEFINITIVE DI CASSA (CS)		TOTALE PAGAMENTI (TP=PR+PC)		FONDO PLURIENNALE VINCOLATO (FPV) (3)			TOTALE RESIDUI PASSIVI DA RIPORTARE (TR=EP+EC)		
	sociosanitari e sociali	CS	868.165,44	TP	848.154,94	FPV	0,00		TR	14.902,39	
1208	Programma 08	Cooperazione e associazionismo									
Titolo 1	Spese correnti	RS	0,00	PR	0,00	R	0,00		EP	0,00	
		CP	2.000,00	PC	1.200,00	I	1.200,00	ECP	800,00	EC	0,00
		CS	2.000,00	TP	1.200,00	FPV	0,00		TR	0,00	
Titolo 2	Spese in conto capitale	RS	0,00	PR	0,00	R	0,00		EP	0,00	
		CP	0,00	PC	0,00	I	0,00	ECP	0,00	EC	0,00
		CS	0,00	TP	0,00	FPV	0,00		TR	0,00	
Titolo 3	Spese per incremento di attività finanziarie	RS	0,00	PR	0,00	R	0,00		EP	0,00	
		CP	0,00	PC	0,00	I	0,00	ECP	0,00	EC	0,00
		CS	0,00	TP	0,00	FPV	0,00		TR	0,00	
Totale Programma 08	Cooperazione e associazionismo	RS	0,00	PR	0,00	R	0,00		EP	0,00	
		CP	2.000,00	PC	1.200,00	I	1.200,00	ECP	800,00	EC	0,00
		CS	2.000,00	TP	1.200,00	FPV	0,00		TR	0,00	
1209	Programma 09	Servizio necroscopico e cimiteriale									
Titolo 1	Spese correnti	RS	79.737,71	PR	79.737,70	R	-0,01		EP	0,00	
		CP	243.287,00	PC	174.536,75	I	238.763,55	ECP	4.523,45	EC	64.226,80
		CS	323.024,71	TP	254.274,45	FPV	0,00		TR	64.226,80	
Titolo 2	Spese in conto capitale	RS	302,40	PR	302,40	R	0,00		EP	0,00	
		CP	148.000,00	PC	4.251,80	I	4.379,90	ECP	5.620,10	EC	128,10
		CS	148.302,40	TP	4.554,20	FPV	138.000,00		TR	128,10	
Titolo 3	Spese per incremento di attività finanziarie	RS	0,00	PR	0,00	R	0,00		EP	0,00	
		CP	0,00	PC	0,00	I	0,00	ECP	0,00	EC	0,00
		CS	0,00	TP	0,00	FPV	0,00		TR	0,00	
Totale Programma 09	Servizio necroscopico e cimiteriale	RS	80.040,11	PR	80.040,10	R	-0,01		EP	0,00	
		CP	391.287,00	PC	178.788,55	I	243.143,45	ECP	10.143,55	EC	64.354,90
		CS	471.327,11	TP	258.828,65	FPV	138.000,00		TR	64.354,90	
TOTALE MISSIONE 12	Diritti sociali, politiche sociali e famiglia	RS	349.883,34	PR	339.063,41	R	-1.391,31		EP	9.428,62	
		CP	3.448.354,08	PC	2.235.580,06	I	2.549.904,86	ECP	702.135,44	EC	314.324,80
		CS	3.798.237,42	TP	2.574.643,47	FPV	196.313,78		TR	323.753,42	

CONTO DEL BILANCIO 2022 - GESTIONE DELLE SPESE

MISSIONE PROGRAMMA TITOLO	DENOMINAZIONE	RESIDUI PASSIVI AL 1/1/2022 (RS)		PAGAMENTI IN C/RESIDUI (PR)		RIACCERTAMENTO RESIDUI (R) (1)		ECONOMIE DI COMPETENZA (ECP=CP- I-FPV)	RESIDUI PASSIVI DA ESERCIZI PRECEDENTI (EP=RS-PR+R)	
		PREVISIONI DEFINITIVE DI COMPETENZA (CP)		PAGAMENTI IN C/COMPETENZA (PC)		IMPEGNI (I) (2)			RESIDUI PASSIVI DA ESERCIZIO DI COMPETENZA (EC=I-PC)	
		PREVISIONI DEFINITIVE DI CASSA (CS)		TOTALE PAGAMENTI (TP=PR+PC)		FONDO PLURIENNALE VINCOLATO (FPV) (3)			TOTALE RESIDUI PASSIVI DA RIPORTARE (TR=EP+EC)	
MISSIONE 13	Tutela della salute									
1301	Programma 01	Servizio sanitario regionale - finanziamento ordinario corrente per la garanzia dei LEA								
Titolo 1	Spese correnti	RS	0,00	PR	0,00	R	0,00		EP	0,00
		CP	0,00	PC	0,00	I	0,00	ECP	0,00	0,00
		CS	0,00	TP	0,00	FPV	0,00		TR	0,00
Totale Programma 01	Servizio sanitario regionale - finanziamento ordinario corrente per la garanzia dei LEAS	RS	0,00	PR	0,00	R	0,00		EP	0,00
		CP	0,00	PC	0,00	I	0,00	ECP	0,00	0,00
		CS	0,00	TP	0,00	FPV	0,00		TR	0,00
1302	Programma 02	Servizio sanitario regionale - finanziamento aggiuntivo corrente per livelli di assistenza superiori ai LEA								
Titolo 1	Spese correnti	RS	7.508,50	PR	4.748,28	R	0,00		EP	2.760,22
		CP	0,00	PC	0,00	I	0,00	ECP	0,00	0,00
		CS	7.508,50	TP	4.748,28	FPV	0,00		TR	2.760,22
Totale Programma 02	Servizio sanitario regionale - finanziamento aggiuntivo corrente per livelli di assistenza superiori ai LEA	RS	7.508,50	PR	4.748,28	R	0,00		EP	2.760,22
		CP	0,00	PC	0,00	I	0,00	ECP	0,00	0,00
		CS	7.508,50	TP	4.748,28	FPV	0,00		TR	2.760,22
1303	Programma 03	Servizio sanitario regionale - finanziamento aggiuntivo corrente per la copertura dello squilibrio di bilancio corrente								
Titolo 1	Spese correnti	RS	0,00	PR	0,00	R	0,00		EP	0,00
		CP	0,00	PC	0,00	I	0,00	ECP	0,00	0,00
		CS	0,00	TP	0,00	FPV	0,00		TR	0,00
Totale Programma 03	Servizio sanitario regionale - finanziamento aggiuntivo corrente per la copertura dello squilibrio di bilancio corrente	RS	0,00	PR	0,00	R	0,00		EP	0,00
		CP	0,00	PC	0,00	I	0,00	ECP	0,00	0,00
		CS	0,00	TP	0,00	FPV	0,00		TR	0,00
1304	Programma 04	Servizio sanitario regionale - ripiano di disavanzi sanitari relativi ad esercizi pregressi								
Titolo 2	Spese in conto capitale	RS	0,00	PR	0,00	R	0,00		EP	0,00
		CP	0,00	PC	0,00	I	0,00	ECP	0,00	0,00
		CS	0,00	TP	0,00	FPV	0,00		TR	0,00

CONTO DEL BILANCIO 2022 - GESTIONE DELLE SPESE

MISSIONE PROGRAMMA TITOLO	DENOMINAZIONE	RESIDUI PASSIVI AL 1/1/2022 (RS)		PAGAMENTI IN C/RESIDUI (PR)		RIACCERTAMENTO RESIDUI (R) (1)		ECONOMIE DI COMPETENZA (ECP=CP- I-FPV)	RESIDUI PASSIVI DA ESERCIZI PRECEDENTI (EP=RS-PR+R)	
		PREVISIONI DEFINITIVE DI COMPETENZA (CP)		PAGAMENTI IN C/COMPETENZA (PC)		IMPEGNI (I) (2)			RESIDUI PASSIVI DA ESERCIZIO DI COMPETENZA (EC=I-PC)	
		PREVISIONI DEFINITIVE DI CASSA (CS)		TOTALE PAGAMENTI (TP=PR+PC)		FONDO PLURIENNALE VINCOLATO (FPV) (3)			TOTALE RESIDUI PASSIVI DA RIPORTARE (TR=EP+EC)	
Totale Programma 04	Servizio sanitario regionale - ripiano di disavanzi sanitari relativi ad esercizi progressi	RS	0,00	PR	0,00	R	0,00		EP	0,00
		CP	0,00	PC	0,00	I	0,00	ECP	0,00	EC
		CS	0,00	TP	0,00	FPV	0,00			TR
1305 Programma 05	Servizio sanitario regionale - investimenti sanitari									
Titolo 2	Spese in conto capitale	RS	0,00	PR	0,00	R	0,00		EP	0,00
		CP	0,00	PC	0,00	I	0,00	ECP	0,00	EC
		CS	0,00	TP	0,00	FPV	0,00			TR
Titolo 3	Spese per incremento di attività finanziarie	RS	0,00	PR	0,00	R	0,00		EP	0,00
		CP	0,00	PC	0,00	I	0,00	ECP	0,00	EC
		CS	0,00	TP	0,00	FPV	0,00			TR
Totale Programma 05	Servizio sanitario regionale - investimenti sanitari	RS	0,00	PR	0,00	R	0,00		EP	0,00
		CP	0,00	PC	0,00	I	0,00	ECP	0,00	EC
		CS	0,00	TP	0,00	FPV	0,00			TR
1306 Programma 06	Servizio sanitario regionale - restituzione maggiori gettiti SSN									
Titolo 1	Spese correnti	RS	0,00	PR	0,00	R	0,00		EP	0,00
		CP	0,00	PC	0,00	I	0,00	ECP	0,00	EC
		CS	0,00	TP	0,00	FPV	0,00			TR
Totale Programma 06	Servizio sanitario regionale - restituzione maggiori gettiti SSN	RS	0,00	PR	0,00	R	0,00		EP	0,00
		CP	0,00	PC	0,00	I	0,00	ECP	0,00	EC
		CS	0,00	TP	0,00	FPV	0,00			TR
1307 Programma 07	Ulteriori spese in materia sanitaria									
Titolo 1	Spese correnti	RS	8.182,16	PR	7.274,51	R	-907,65		EP	0,00
		CP	98.500,00	PC	71.699,80	I	84.034,27	ECP	14.465,73	EC
		CS	106.682,16	TP	78.974,31	FPV	0,00			TR
Titolo 2	Spese in conto capitale	RS	0,00	PR	0,00	R	0,00		EP	0,00
		CP	0,00	PC	0,00	I	0,00	ECP	0,00	EC
		CS	0,00	TP	0,00	FPV	0,00			TR
Titolo 3	Spese per incremento di attività finanziarie	RS	0,00	PR	0,00	R	0,00		EP	0,00
		CP	0,00	PC	0,00	I	0,00	ECP	0,00	EC
		CS	0,00	TP	0,00	FPV	0,00			TR

CONTO DEL BILANCIO 2022 - GESTIONE DELLE SPESE

MISSIONE PROGRAMMA TITOLO	DENOMINAZIONE	RESIDUI PASSIVI AL 1/1/2022 (RS)		PAGAMENTI IN C/RESIDUI (PR)		RIACCERTAMENTO RESIDUI (R) (1)		ECONOMIE DI COMPETENZA (ECP=CP- I-FPV)	RESIDUI PASSIVI DA ESERCIZI PRECEDENTI (EP=RS-PR+R)		
		PREVISIONI DEFINITIVE DI COMPETENZA (CP)		PAGAMENTI IN C/COMPETENZA (PC)		IMPEGNI (I) (2)			RESIDUI PASSIVI DA ESERCIZIO DI COMPETENZA (EC=I-PC)		
		PREVISIONI DEFINITIVE DI CASSA (CS)		TOTALE PAGAMENTI (TP=PR+PC)		FONDO PLURIENNALE VINCOLATO (FPV) (3)			TOTALE RESIDUI PASSIVI DA RIPORTARE (TR=EP+EC)		
Totale Programma 07	Ulteriori spese in materia sanitaria	RS	8.182,16	PR	7.274,51	R	-907,65		EP	0,00	
		CP	98.500,00	PC	71.699,80	I	84.034,27	ECP	14.465,73	EC	12.334,47
		CS	106.682,16	TP	78.974,31	FPV	0,00			TR	12.334,47
TOTALE MISSIONE 13	Tutela della salute	RS	15.690,66	PR	12.022,79	R	-907,65		EP	2.760,22	
		CP	98.500,00	PC	71.699,80	I	84.034,27	ECP	14.465,73	EC	12.334,47
		CS	114.190,66	TP	83.722,59	FPV	0,00			TR	15.094,69
MISSIONE 14	Sviluppo economico e competitività										
1401 Programma	01 Industria PMI e Artigianato										
Titolo 1	Spese correnti	RS	0,00	PR	0,00	R	0,00		EP	0,00	
		CP	0,00	PC	0,00	I	0,00	ECP	0,00	EC	0,00
		CS	0,00	TP	0,00	FPV	0,00			TR	0,00
Titolo 2	Spese in conto capitale	RS	0,00	PR	0,00	R	0,00		EP	0,00	
		CP	0,00	PC	0,00	I	0,00	ECP	0,00	EC	0,00
		CS	0,00	TP	0,00	FPV	0,00			TR	0,00
Titolo 3	Spese per incremento di attività finanziarie	RS	0,00	PR	0,00	R	0,00		EP	0,00	
		CP	0,00	PC	0,00	I	0,00	ECP	0,00	EC	0,00
		CS	0,00	TP	0,00	FPV	0,00			TR	0,00
Totale Programma 01	Industria PMI e Artigianato	RS	0,00	PR	0,00	R	0,00		EP	0,00	
		CP	0,00	PC	0,00	I	0,00	ECP	0,00	EC	0,00
		CS	0,00	TP	0,00	FPV	0,00			TR	0,00
1402 Programma	02 Commercio - reti distributive - tutela dei consumatori										
Titolo 1	Spese correnti	RS	129,09	PR	129,09	R	0,00		EP	0,00	
		CP	4.000,00	PC	2.380,29	I	4.000,00	ECP	0,00	EC	1.619,71
		CS	4.129,09	TP	2.509,38	FPV	0,00			TR	1.619,71
Titolo 2	Spese in conto capitale	RS	0,00	PR	0,00	R	0,00		EP	0,00	
		CP	0,00	PC	0,00	I	0,00	ECP	0,00	EC	0,00
		CS	0,00	TP	0,00	FPV	0,00			TR	0,00

CONTO DEL BILANCIO 2022 - GESTIONE DELLE SPESE

MISSIONE PROGRAMMA TITOLO	DENOMINAZIONE	RESIDUI PASSIVI AL 1/1/2022 (RS)		PAGAMENTI IN C/RESIDUI (PR)		RIACCERTAMENTO RESIDUI (R) (1)		ECONOMIE DI COMPETENZA (ECP=CP- I-FPV)	RESIDUI PASSIVI DA ESERCIZI PRECEDENTI (EP=RS-PR+R)		
		PREVISIONI DEFINITIVE DI COMPETENZA (CP)		PAGAMENTI IN C/COMPETENZA (PC)		IMPEGNI (I) (2)			RESIDUI PASSIVI DA ESERCIZIO DI COMPETENZA (EC=I-PC)		
		PREVISIONI DEFINITIVE DI CASSA (CS)		TOTALE PAGAMENTI (TP=PR+PC)		FONDO PLURIENNALE VINCOLATO (FPV) (3)			TOTALE RESIDUI PASSIVI DA RIPORTARE (TR=EP+EC)		
Titolo 3	Spese per incremento di attività finanziarie	RS	0,00	PR	0,00	R	0,00	ECP	0,00	EP	0,00
		CP	0,00	PC	0,00	I	0,00			EC	0,00
		CS	0,00	TP	0,00	FPV	0,00			TR	0,00
Totale Programma 02	Commercio - reti distributive - tutela dei consumatori	RS	129,09	PR	129,09	R	0,00	ECP	0,00	EP	0,00
		CP	4.000,00	PC	2.380,29	I	4.000,00			EC	1.619,71
		CS	4.129,09	TP	2.509,38	FPV	0,00			TR	1.619,71
1403	Programma 03	Ricerca e innovazione									
Titolo 1	Spese correnti	RS	0,00	PR	0,00	R	0,00	ECP	0,00	EP	0,00
		CP	0,00	PC	0,00	I	0,00			EC	0,00
		CS	0,00	TP	0,00	FPV	0,00			TR	0,00
Titolo 2	Spese in conto capitale	RS	0,00	PR	0,00	R	0,00	ECP	0,00	EP	0,00
		CP	0,00	PC	0,00	I	0,00			EC	0,00
		CS	0,00	TP	0,00	FPV	0,00			TR	0,00
Titolo 3	Spese per incremento di attività finanziarie	RS	0,00	PR	0,00	R	0,00	ECP	0,00	EP	0,00
		CP	0,00	PC	0,00	I	0,00			EC	0,00
		CS	0,00	TP	0,00	FPV	0,00			TR	0,00
Totale Programma 03	Ricerca e innovazione	RS	0,00	PR	0,00	R	0,00	ECP	0,00	EP	0,00
		CP	0,00	PC	0,00	I	0,00			EC	0,00
		CS	0,00	TP	0,00	FPV	0,00			TR	0,00
1404	Programma 04	Reti e altri servizi di pubblica utilità									
Titolo 1	Spese correnti	RS	0,00	PR	0,00	R	0,00	ECP	0,00	EP	0,00
		CP	0,00	PC	0,00	I	0,00			EC	0,00
		CS	0,00	TP	0,00	FPV	0,00			TR	0,00
Titolo 2	Spese in conto capitale	RS	0,00	PR	0,00	R	0,00	ECP	0,00	EP	0,00
		CP	0,00	PC	0,00	I	0,00			EC	0,00
		CS	0,00	TP	0,00	FPV	0,00			TR	0,00
Titolo 3	Spese per incremento di attività finanziarie	RS	0,00	PR	0,00	R	0,00	ECP	0,00	EP	0,00
		CP	0,00	PC	0,00	I	0,00			EC	0,00
		CS	0,00	TP	0,00	FPV	0,00			TR	0,00
Totale Programma 04	Reti e altri servizi di pubblica utilità	RS	0,00	PR	0,00	R	0,00	ECP	0,00	EP	0,00
		CP	0,00	PC	0,00	I	0,00			EC	0,00

CONTO DEL BILANCIO 2022 - GESTIONE DELLE SPESE

MISSIONE PROGRAMMA TITOLO	DENOMINAZIONE	RESIDUI PASSIVI AL 1/1/2022 (RS)		PAGAMENTI IN C/RESIDUI (PR)		RIACCERTAMENTO RESIDUI (R) (1)		ECONOMIE DI COMPETENZA (ECP=CP- I-FPV)	RESIDUI PASSIVI DA ESERCIZI PRECEDENTI (EP=RS-PR+R)		
		PREVISIONI DEFINITIVE DI COMPETENZA (CP)		PAGAMENTI IN C/COMPETENZA (PC)		IMPEGNI (I) (2)			RESIDUI PASSIVI DA ESERCIZIO DI COMPETENZA (EC=I-PC)		
		PREVISIONI DEFINITIVE DI CASSA (CS)		TOTALE PAGAMENTI (TP=PR+PC)		FONDO PLURIENNALE VINCOLATO (FPV) (3)			TOTALE RESIDUI PASSIVI DA RIPORTARE (TR=EP+EC)		
		CS	0,00	TP	0,00	FPV	0,00		TR	0,00	
TOTALE MISSIONE 14	Sviluppo economico e competitività	RS	129,09	PR	129,09	R	0,00		EP	0,00	
		CP	4.000,00	PC	2.380,29	I	4.000,00	ECP	0,00	EC	1.619,71
		CS	4.129,09	TP	2.509,38	FPV	0,00		TR	1.619,71	
MISSIONE 15	Politiche per il lavoro e la formazione professionale										
1501 Programma 01	Servizi per lo sviluppo del mercato del lavoro										
Titolo 1	Spese correnti	RS	7.492,63	PR	7.492,63	R	0,00		EP	0,00	
		CP	27.700,00	PC	8.665,34	I	26.090,05	ECP	1.609,95	EC	17.424,71
		CS	35.192,63	TP	16.157,97	FPV	0,00		TR	17.424,71	
Titolo 2	Spese in conto capitale	RS	0,00	PR	0,00	R	0,00		EP	0,00	
		CP	0,00	PC	0,00	I	0,00	ECP	0,00	EC	0,00
		CS	0,00	TP	0,00	FPV	0,00		TR	0,00	
Titolo 3	Spese per incremento di attività finanziarie	RS	0,00	PR	0,00	R	0,00		EP	0,00	
		CP	0,00	PC	0,00	I	0,00	ECP	0,00	EC	0,00
		CS	0,00	TP	0,00	FPV	0,00		TR	0,00	
Totale Programma 01	Servizi per lo sviluppo del mercato del lavoro	RS	7.492,63	PR	7.492,63	R	0,00		EP	0,00	
		CP	27.700,00	PC	8.665,34	I	26.090,05	ECP	1.609,95	EC	17.424,71
		CS	35.192,63	TP	16.157,97	FPV	0,00		TR	17.424,71	
1502 Programma 02	Formazione professionale										
Titolo 1	Spese correnti	RS	0,00	PR	0,00	R	0,00		EP	0,00	
		CP	0,00	PC	0,00	I	0,00	ECP	0,00	EC	0,00
		CS	0,00	TP	0,00	FPV	0,00		TR	0,00	
Titolo 2	Spese in conto capitale	RS	0,00	PR	0,00	R	0,00		EP	0,00	
		CP	0,00	PC	0,00	I	0,00	ECP	0,00	EC	0,00
		CS	0,00	TP	0,00	FPV	0,00		TR	0,00	
Titolo 3	Spese per incremento di attività finanziarie	RS	0,00	PR	0,00	R	0,00		EP	0,00	
		CP	0,00	PC	0,00	I	0,00	ECP	0,00	EC	0,00
		CS	0,00	TP	0,00	FPV	0,00		TR	0,00	
Totale Programma 02	Formazione professionale	RS	0,00	PR	0,00	R	0,00		EP	0,00	

CONTO DEL BILANCIO 2022 - GESTIONE DELLE SPESE

MISSIONE PROGRAMMA TITOLO	DENOMINAZIONE	RESIDUI PASSIVI AL 1/1/2022 (RS)		PAGAMENTI IN C/RESIDUI (PR)		RIACCERTAMENTO RESIDUI (R) (1)		ECONOMIE DI COMPETENZA (ECP=CP- I-FPV)	RESIDUI PASSIVI DA ESERCIZI PRECEDENTI (EP=RS-PR+R)			
		PREVISIONI DEFINITIVE DI COMPETENZA (CP)		PAGAMENTI IN C/COMPETENZA (PC)		IMPEGNI (I) (2)			RESIDUI PASSIVI DA ESERCIZIO DI COMPETENZA (EC=I-PC)			
		PREVISIONI DEFINITIVE DI CASSA (CS)		TOTALE PAGAMENTI (TP=PR+PC)		FONDO PLURIENNALE VINCOLATO (FPV) (3)			TOTALE RESIDUI PASSIVI DA RIPORTARE (TR=EP+EC)			
		CP	0,00	PC	0,00	I	0,00	ECP	0,00	EC	0,00	
		CS	0,00	TP	0,00	FPV	0,00			TR	0,00	
1503	Programma	03	Sostegno all'occupazione									
	Titolo 1	Spese correnti	RS	334,50	PR	334,50	R	0,00		EP	0,00	
			CP	12.900,00	PC	10.753,62	I	10.774,71	ECP	2.125,29	EC	21,09
			CS	13.234,50	TP	11.088,12	FPV	0,00		TR	21,09	
	Titolo 2	Spese in conto capitale	RS	0,00	PR	0,00	R	0,00		EP	0,00	
			CP	0,00	PC	0,00	I	0,00	ECP	0,00	EC	0,00
			CS	0,00	TP	0,00	FPV	0,00		TR	0,00	
	Titolo 3	Spese per incremento di attività finanziarie	RS	0,00	PR	0,00	R	0,00		EP	0,00	
			CP	0,00	PC	0,00	I	0,00	ECP	0,00	EC	0,00
			CS	0,00	TP	0,00	FPV	0,00		TR	0,00	
	Totale Programma 03	Sostegno all'occupazione	RS	334,50	PR	334,50	R	0,00		EP	0,00	
			CP	12.900,00	PC	10.753,62	I	10.774,71	ECP	2.125,29	EC	21,09
			CS	13.234,50	TP	11.088,12	FPV	0,00		TR	21,09	
TOTALE MISSIONE	15	Politiche per il lavoro e la formazione professionale										
			RS	7.827,13	PR	7.827,13	R	0,00		EP	0,00	
			CP	40.600,00	PC	19.418,96	I	36.864,76	ECP	3.735,24	EC	17.445,80
			CS	48.427,13	TP	27.246,09	FPV	0,00		TR	17.445,80	
MISSIONE 16	Agricoltura, politiche agroalimentari e pesca											
1601	Programma	01	Sviluppo del settore agricolo e del sistema agroalimentare									
	Titolo 1	Spese correnti	RS	2.499,08	PR	2.499,07	R	-0,01		EP	0,00	
			CP	35.800,00	PC	26.828,24	I	35.510,30	ECP	289,70	EC	8.682,06
			CS	38.299,08	TP	29.327,31	FPV	0,00		TR	8.682,06	
	Titolo 2	Spese in conto capitale	RS	0,00	PR	0,00	R	0,00		EP	0,00	
			CP	0,00	PC	0,00	I	0,00	ECP	0,00	EC	0,00
			CS	0,00	TP	0,00	FPV	0,00		TR	0,00	
	Titolo 3	Spese per incremento di attività finanziarie	RS	0,00	PR	0,00	R	0,00		EP	0,00	
			CP	0,00	PC	0,00	I	0,00	ECP	0,00	EC	0,00
			CS	0,00	TP	0,00	FPV	0,00		TR	0,00	

CONTO DEL BILANCIO 2022 - GESTIONE DELLE SPESE

MISSIONE PROGRAMMA TITOLO	DENOMINAZIONE	RESIDUI PASSIVI AL 1/1/2022 (RS)		PAGAMENTI IN C/RESIDUI (PR)		RIACCERTAMENTO RESIDUI (R) (1)		ECONOMIE DI COMPETENZA (ECP=CP- I-FPV)	RESIDUI PASSIVI DA ESERCIZI PRECEDENTI (EP=RS-PR+R)		
		PREVISIONI DEFINITIVE DI COMPETENZA (CP)		PAGAMENTI IN C/COMPETENZA (PC)		IMPEGNI (I) (2)			RESIDUI PASSIVI DA ESERCIZIO DI COMPETENZA (EC=I-PC)		
		PREVISIONI DEFINITIVE DI CASSA (CS)		TOTALE PAGAMENTI (TP=PR+PC)		FONDO PLURIENNALE VINCOLATO (FPV) (3)			TOTALE RESIDUI PASSIVI DA RIPORTARE (TR=EP+EC)		
Totale Programma 01	Sviluppo del settore agricolo e del sistema agroalimentare	RS	2.499,08	PR	2.499,07	R	-0,01		EP	0,00	
		CP	35.800,00	PC	26.828,24	I	35.510,30	ECP	289,70	EC	8.682,06
		CS	38.299,08	TP	29.327,31	FPV	0,00			TR	8.682,06
1602 Programma	02 Caccia e pesca										
Titolo 1	Spese correnti	RS	0,00	PR	0,00	R	0,00		EP	0,00	
		CP	0,00	PC	0,00	I	0,00	ECP	0,00	EC	0,00
		CS	0,00	TP	0,00	FPV	0,00			TR	0,00
Titolo 2	Spese in conto capitale	RS	0,00	PR	0,00	R	0,00		EP	0,00	
		CP	0,00	PC	0,00	I	0,00	ECP	0,00	EC	0,00
		CS	0,00	TP	0,00	FPV	0,00			TR	0,00
Titolo 3	Spese per incremento di attività finanziarie	RS	0,00	PR	0,00	R	0,00		EP	0,00	
		CP	0,00	PC	0,00	I	0,00	ECP	0,00	EC	0,00
		CS	0,00	TP	0,00	FPV	0,00			TR	0,00
Totale Programma 02	Caccia e pesca	RS	0,00	PR	0,00	R	0,00		EP	0,00	
		CP	0,00	PC	0,00	I	0,00	ECP	0,00	EC	0,00
		CS	0,00	TP	0,00	FPV	0,00			TR	0,00
TOTALE MISSIONE 16	Agricoltura, politiche agroalimentari e pesca	RS	2.499,08	PR	2.499,07	R	-0,01		EP	0,00	
		CP	35.800,00	PC	26.828,24	I	35.510,30	ECP	289,70	EC	8.682,06
		CS	38.299,08	TP	29.327,31	FPV	0,00			TR	8.682,06
MISSIONE 17	Energia e diversificazione delle fonti energetiche										
1701 Programma	01 Fonti energetiche										
Titolo 1	Spese correnti	RS	0,00	PR	0,00	R	0,00		EP	0,00	
		CP	0,00	PC	0,00	I	0,00	ECP	0,00	EC	0,00
		CS	0,00	TP	0,00	FPV	0,00			TR	0,00
Titolo 2	Spese in conto capitale	RS	0,00	PR	0,00	R	0,00		EP	0,00	
		CP	0,00	PC	0,00	I	0,00	ECP	0,00	EC	0,00
		CS	0,00	TP	0,00	FPV	0,00			TR	0,00
Titolo 3	Spese per incremento di attività finanziarie	RS	0,00	PR	0,00	R	0,00		EP	0,00	
		CP	0,00	PC	0,00	I	0,00	ECP	0,00	EC	0,00
		CS	0,00	TP	0,00	FPV	0,00			TR	0,00

CONTO DEL BILANCIO 2022 - GESTIONE DELLE SPESE

MISSIONE PROGRAMMA TITOLO	DENOMINAZIONE	RESIDUI PASSIVI AL 1/1/2022 (RS)		PAGAMENTI IN C/RESIDUI (PR)		RIACCERTAMENTO RESIDUI (R) (1)		ECONOMIE DI COMPETENZA (ECP=CP- I-FPV)	RESIDUI PASSIVI DA ESERCIZI PRECEDENTI (EP=RS-PR+R)	
		PREVISIONI DEFINITIVE DI COMPETENZA (CP)		PAGAMENTI IN C/COMPETENZA (PC)		IMPEGNI (I) (2)			RESIDUI PASSIVI DA ESERCIZIO DI COMPETENZA (EC=I-PC)	
		PREVISIONI DEFINITIVE DI CASSA (CS)		TOTALE PAGAMENTI (TP=PR+PC)		FONDO PLURIENNALE VINCOLATO (FPV) (3)			TOTALE RESIDUI PASSIVI DA RIPORTARE (TR=EP+EC)	
Totale Programma 01	Fonti energetiche	RS	0,00	PR	0,00	R	0,00		EP	0,00
		CP	0,00	PC	0,00	I	0,00	ECP	0,00	0,00
		CS	0,00	TP	0,00	FPV	0,00		TR	0,00
TOTALE MISSIONE 17	Energia e diversificazione delle fonti energetiche	RS	0,00	PR	0,00	R	0,00		EP	0,00
		CP	0,00	PC	0,00	I	0,00	ECP	0,00	0,00
		CS	0,00	TP	0,00	FPV	0,00		TR	0,00
MISSIONE 18	Relazioni con le altre autonomie territoriali e locali									
1801 Programma 01	Relazioni finanziarie con le altre autonomie territoriali									
Titolo 1	Spese correnti	RS	0,00	PR	0,00	R	0,00		EP	0,00
		CP	0,00	PC	0,00	I	0,00	ECP	0,00	0,00
		CS	0,00	TP	0,00	FPV	0,00		TR	0,00
Titolo 2	Spese in conto capitale	RS	0,00	PR	0,00	R	0,00		EP	0,00
		CP	0,00	PC	0,00	I	0,00	ECP	0,00	0,00
		CS	0,00	TP	0,00	FPV	0,00		TR	0,00
Titolo 3	Spese per incremento di attività finanziarie	RS	0,00	PR	0,00	R	0,00		EP	0,00
		CP	0,00	PC	0,00	I	0,00	ECP	0,00	0,00
		CS	0,00	TP	0,00	FPV	0,00		TR	0,00
Totale Programma 01	Relazioni finanziarie con le altre autonomie territoriali	RS	0,00	PR	0,00	R	0,00		EP	0,00
		CP	0,00	PC	0,00	I	0,00	ECP	0,00	0,00
		CS	0,00	TP	0,00	FPV	0,00		TR	0,00
TOTALE MISSIONE 18	Relazioni con le altre autonomie territoriali e locali	RS	0,00	PR	0,00	R	0,00		EP	0,00
		CP	0,00	PC	0,00	I	0,00	ECP	0,00	0,00
		CS	0,00	TP	0,00	FPV	0,00		TR	0,00
MISSIONE 19	Relazioni internazionali									
1901 Programma 01	Relazioni internazionali e Cooperazione allo sviluppo									

CONTO DEL BILANCIO 2022 - GESTIONE DELLE SPESE

MISSIONE PROGRAMMA TITOLO	DENOMINAZIONE	RESIDUI PASSIVI AL 1/1/2022 (RS)		PAGAMENTI IN C/RESIDUI (PR)		RIACCERTAMENTO RESIDUI (R) (1)		ECONOMIE DI COMPETENZA (ECP=CP- I-FPV)	RESIDUI PASSIVI DA ESERCIZI PRECEDENTI (EP=RS-PR+R)		
		PREVISIONI DEFINITIVE DI COMPETENZA (CP)		PAGAMENTI IN C/COMPETENZA (PC)		IMPEGNI (I) (2)			RESIDUI PASSIVI DA ESERCIZIO DI COMPETENZA (EC=I-PC)		
		PREVISIONI DEFINITIVE DI CASSA (CS)		TOTALE PAGAMENTI (TP=PR+PC)		FONDO PLURIENNALE VINCOLATO (FPV) (3)			TOTALE RESIDUI PASSIVI DA RIPORTARE (TR=EP+EC)		
Titolo 1	Spese correnti	RS	0,00	PR	0,00	R	0,00	ECP	0,00	EP	0,00
		CP	0,00	PC	0,00	I	0,00			EC	0,00
		CS	0,00	TP	0,00	FPV	0,00			TR	0,00
Titolo 2	Spese in conto capitale	RS	0,00	PR	0,00	R	0,00	ECP	0,00	EP	0,00
		CP	0,00	PC	0,00	I	0,00			EC	0,00
		CS	0,00	TP	0,00	FPV	0,00			TR	0,00
Titolo 3	Spese per incremento di attività finanziarie	RS	0,00	PR	0,00	R	0,00	ECP	0,00	EP	0,00
		CP	0,00	PC	0,00	I	0,00			EC	0,00
		CS	0,00	TP	0,00	FPV	0,00			TR	0,00
Totale Programma 01	Relazioni internazionali e Cooperazione allo sviluppo	RS	0,00	PR	0,00	R	0,00	ECP	0,00	EP	0,00
		CP	0,00	PC	0,00	I	0,00			EC	0,00
		CS	0,00	TP	0,00	FPV	0,00			TR	0,00
TOTALE MISSIONE 19	Relazioni internazionali	RS	0,00	PR	0,00	R	0,00	ECP	0,00	EP	0,00
		CP	0,00	PC	0,00	I	0,00			EC	0,00
		CS	0,00	TP	0,00	FPV	0,00			TR	0,00
MISSIONE 20	Fondi e accantonamenti										
2001	Programma 01	Fondo di riserva									
Titolo 1	Spese correnti	RS	0,00	PR	0,00	R	0,00	ECP	50.266,00	EP	0,00
		CP	50.266,00	PC	0,00	I	0,00			EC	0,00
		CS	60.000,00	TP	0,00	FPV	0,00			TR	0,00
Totale Programma 01	Fondo di riserva	RS	0,00	PR	0,00	R	0,00	ECP	50.266,00	EP	0,00
		CP	50.266,00	PC	0,00	I	0,00			EC	0,00
		CS	60.000,00	TP	0,00	FPV	0,00			TR	0,00
2002	Programma 02	Fondo crediti dubbia esigibilità									
Titolo 1	Spese correnti	RS	0,00	PR	0,00	R	0,00	ECP	136.000,00	EP	0,00
		CP	136.000,00	PC	0,00	I	0,00			EC	0,00
		CS	0,00	TP	0,00	FPV	0,00			TR	0,00

CONTO DEL BILANCIO 2022 - GESTIONE DELLE SPESE

MISSIONE PROGRAMMA TITOLO	DENOMINAZIONE	RESIDUI PASSIVI AL 1/1/2022 (RS)		PAGAMENTI IN C/RESIDUI (PR)		RIACCERTAMENTO RESIDUI (R) (1)		ECONOMIE DI COMPETENZA (ECP=CP- I-FPV)	RESIDUI PASSIVI DA ESERCIZI PRECEDENTI (EP=RS-PR+R)		
		PREVISIONI DEFINITIVE DI COMPETENZA (CP)		PAGAMENTI IN C/COMPETENZA (PC)		IMPEGNI (I) (2)			RESIDUI PASSIVI DA ESERCIZIO DI COMPETENZA (EC=I-PC)		
		PREVISIONI DEFINITIVE DI CASSA (CS)		TOTALE PAGAMENTI (TP=PR+PC)		FONDO PLURIENNALE VINCOLATO (FPV) (3)			TOTALE RESIDUI PASSIVI DA RIPORTARE (TR=EP+EC)		
Titolo 2	Spese in conto capitale	RS	0,00	PR	0,00	R	0,00	ECP	0,00	EP	0,00
		CP	0,00	PC	0,00	I	0,00		0,00	EC	0,00
		CS	0,00	TP	0,00	FPV	0,00			TR	0,00
Totale Programma 02	Fondo crediti dubbia esigibilità	RS	0,00	PR	0,00	R	0,00	ECP		EP	0,00
		CP	136.000,00	PC	0,00	I	0,00		136.000,00	EC	0,00
		CS	0,00	TP	0,00	FPV	0,00			TR	0,00
2003 Programma 03	Altri Fondi										
Titolo 1	Spese correnti	RS	0,00	PR	0,00	R	0,00	ECP		EP	0,00
		CP	25.201,58	PC	0,00	I	0,00		25.201,58	EC	0,00
		CS	0,00	TP	0,00	FPV	0,00			TR	0,00
Titolo 2	Spese in conto capitale	RS	0,00	PR	0,00	R	0,00	ECP		EP	0,00
		CP	65.000,00	PC	0,00	I	0,00		65.000,00	EC	0,00
		CS	0,00	TP	0,00	FPV	0,00			TR	0,00
Titolo 4	Rimborso di prestiti	RS	0,00	PR	0,00	R	0,00	ECP		EP	0,00
		CP	0,00	PC	0,00	I	0,00		0,00	EC	0,00
		CS	0,00	TP	0,00	FPV	0,00			TR	0,00
Totale Programma 03	Altri Fondi	RS	0,00	PR	0,00	R	0,00	ECP		EP	0,00
		CP	90.201,58	PC	0,00	I	0,00		90.201,58	EC	0,00
		CS	0,00	TP	0,00	FPV	0,00			TR	0,00
TOTALE MISSIONE 20	Fondi e accantonamenti	RS	0,00	PR	0,00	R	0,00	ECP		EP	0,00
		CP	276.467,58	PC	0,00	I	0,00		276.467,58	EC	0,00
		CS	60.000,00	TP	0,00	FPV	0,00			TR	0,00
MISSIONE 50	Debito pubblico										
5001 Programma 01	Quota interessi ammortamento mutui e prestiti obbligazionari										
Titolo 1	Spese correnti	RS	0,00	PR	0,00	R	0,00	ECP		EP	0,00
		CP	0,00	PC	0,00	I	0,00		0,00	EC	0,00
		CS	0,00	TP	0,00	FPV	0,00			TR	0,00
Totale Programma 01	Quota interessi ammortamento mutui e prestiti obbligazionari	RS	0,00	PR	0,00	R	0,00	ECP		EP	0,00
		CP	0,00	PC	0,00	I	0,00		0,00	EC	0,00

CONTO DEL BILANCIO 2022 - GESTIONE DELLE SPESE

MISSIONE PROGRAMMA TITOLO	DENOMINAZIONE	RESIDUI PASSIVI AL 1/1/2022 (RS)		PAGAMENTI IN C/RESIDUI (PR)		RIACCERTAMENTO RESIDUI (R) (1)		ECONOMIE DI COMPETENZA (ECP=CP- I-FPV)	RESIDUI PASSIVI DA ESERCIZI PRECEDENTI (EP=RS-PR+R)		
		PREVISIONI DEFINITIVE DI COMPETENZA (CP)		PAGAMENTI IN C/COMPETENZA (PC)		IMPEGNI (I) (2)			RESIDUI PASSIVI DA ESERCIZIO DI COMPETENZA (EC=I-PC)		
		PREVISIONI DEFINITIVE DI CASSA (CS)		TOTALE PAGAMENTI (TP=PR+PC)		FONDO PLURIENNALE VINCOLATO (FPV) (3)			TOTALE RESIDUI PASSIVI DA RIPORTARE (TR=EP+EC)		
		CS	0,00	TP	0,00	FPV	0,00		TR	0,00	
5002	Programma 02	Quota capitale ammortamento mutui e prestiti obbligazionari									
Titolo 4	Rimborso di prestiti	RS	0,00	PR	0,00	R	0,00		EP	0,00	
		CP	235.306,00	PC	235.213,51	I	235.213,51	ECP	92,49	EC	0,00
		CS	235.306,00	TP	235.213,51	FPV	0,00		TR	0,00	
Totale Programma 02	Quota capitale ammortamento mutui e prestiti obbligazionari	RS	0,00	PR	0,00	R	0,00		EP	0,00	
		CP	235.306,00	PC	235.213,51	I	235.213,51	ECP	92,49	EC	0,00
		CS	235.306,00	TP	235.213,51	FPV	0,00		TR	0,00	
TOTALE MISSIONE 50	Debito pubblico	RS	0,00	PR	0,00	R	0,00		EP	0,00	
		CP	235.306,00	PC	235.213,51	I	235.213,51	ECP	92,49	EC	0,00
		CS	235.306,00	TP	235.213,51	FPV	0,00		TR	0,00	
MISSIONE 60	Anticipazioni finanziarie										
6001	Programma 01	Restituzione anticipazioni di tesoreria									
Titolo 1	Spese correnti	RS	0,00	PR	0,00	R	0,00		EP	0,00	
		CP	0,00	PC	0,00	I	0,00	ECP	0,00	EC	0,00
		CS	0,00	TP	0,00	FPV	0,00		TR	0,00	
Titolo 5	Chiusura Anticipazioni da istituto tesoriere/cassiere	RS	0,00	PR	0,00	R	0,00		EP	0,00	
		CP	4.200.000,00	PC	0,00	I	0,00	ECP	4.200.000,00	EC	0,00
		CS	4.200.000,00	TP	0,00	FPV	0,00		TR	0,00	
Totale Programma 01	Restituzione anticipazioni di tesoreria	RS	0,00	PR	0,00	R	0,00		EP	0,00	
		CP	4.200.000,00	PC	0,00	I	0,00	ECP	4.200.000,00	EC	0,00
		CS	4.200.000,00	TP	0,00	FPV	0,00		TR	0,00	
TOTALE MISSIONE 60	Anticipazioni finanziarie	RS	0,00	PR	0,00	R	0,00		EP	0,00	
		CP	4.200.000,00	PC	0,00	I	0,00	ECP	4.200.000,00	EC	0,00
		CS	4.200.000,00	TP	0,00	FPV	0,00		TR	0,00	
MISSIONE 99	Servizi per conto terzi										

CONTO DEL BILANCIO 2022 - GESTIONE DELLE SPESE

MISSIONE PROGRAMMA TITOLO	DENOMINAZIONE	RESIDUI PASSIVI AL 1/1/2022 (RS)		PAGAMENTI IN C/RESIDUI (PR)		RIACCERTAMENTO RESIDUI (R) (1)		ECONOMIE DI COMPETENZA (ECP=CP- I-FPV)	RESIDUI PASSIVI DA ESERCIZI PRECEDENTI (EP=RS-PR+R)			
		PREVISIONI DEFINITIVE DI COMPETENZA (CP)		PAGAMENTI IN C/COMPETENZA (PC)		IMPEGNI (I) (2)			RESIDUI PASSIVI DA ESERCIZIO DI COMPETENZA (EC=I-PC)			
		PREVISIONI DEFINITIVE DI CASSA (CS)		TOTALE PAGAMENTI (TP=PR+PC)		FONDO PLURIENNALE VINCOLATO (FPV) (3)			TOTALE RESIDUI PASSIVI DA RIPORTARE (TR=EP+EC)			
9901	Programma	01	Servizi per conto terzi - Partite di giro									
	Titolo 7	Spese per conto terzi e partite di giro	RS	132.479,34	PR	120.739,31	R	0,00		EP	11.740,03	
			CP	3.979.650,00	PC	2.040.130,31	I	2.195.825,33	ECP	1.783.824,67	EC	155.695,02
			CS	4.112.129,34	TP	2.160.869,62	FPV	0,00		TR	167.435,05	
	Totale Programma 01	Servizi per conto terzi - Partite di giro	RS	132.479,34	PR	120.739,31	R	0,00		EP	11.740,03	
			CP	3.979.650,00	PC	2.040.130,31	I	2.195.825,33	ECP	1.783.824,67	EC	155.695,02
			CS	4.112.129,34	TP	2.160.869,62	FPV	0,00		TR	167.435,05	
9902	Programma	02	Anticipazioni per il finanziamento del sistema sanitario nazionale									
	Titolo 7	Spese per conto terzi e partite di giro	RS	0,00	PR	0,00	R	0,00		EP	0,00	
			CP	0,00	PC	0,00	I	0,00	ECP	0,00	EC	0,00
			CS	0,00	TP	0,00	FPV	0,00		TR	0,00	
	Totale Programma 02	Anticipazioni per il finanziamento del sistema sanitario nazionale	RS	0,00	PR	0,00	R	0,00		EP	0,00	
			CP	0,00	PC	0,00	I	0,00	ECP	0,00	EC	0,00
			CS	0,00	TP	0,00	FPV	0,00		TR	0,00	
TOTALE MISSIONE	99	Servizi per conto terzi	RS	132.479,34	PR	120.739,31	R	0,00		EP	11.740,03	
			CP	3.979.650,00	PC	2.040.130,31	I	2.195.825,33	ECP	1.783.824,67	EC	155.695,02
			CS	4.112.129,34	TP	2.160.869,62	FPV	0,00		TR	167.435,05	
	TOTALE MISSIONI		RS	2.886.601,77	PR	2.624.063,31	R	-56.456,15		EP	206.082,31	
			CP	41.317.482,80	PC	17.987.346,03	I	21.144.439,48	ECP	18.085.979,79	EC	3.157.093,45
			CS	43.737.365,99	TP	20.611.409,34	FPV	2.087.063,53		TR	3.363.175,76	
	TOTALE GENERALE DELLE SPESE		RS	2.886.601,77	PR	2.624.063,31	R	-56.456,15		EP	206.082,31	
			CP	41.317.482,80	PC	17.987.346,03	I	21.144.439,48	ECP	18.085.979,79	EC	3.157.093,45
			CS	43.737.365,99	TP	20.611.409,34	FPV	2.087.063,53		TR	3.363.175,76	

(1) Indicare l'ammontare complessivo derivante dal riaccertamento dei residui (l'importo dei debiti definitivamente cancellati dalle scritture). Non riguarda il riaccertamento di impegni di competenza dell'esercizio cui si riferisce il rendiconto. In sede di riaccertamento dei residui non può essere effettuata una rettifica in aumento dei residui passivi se non nei casi espressamente consentiti (Principio contabile applicato della contabilità finanziaria 9.1 di cui all'Allegato n. 4-2). Le rettifiche in aumento sono indicate con il segno "+", le rettifiche in riduzione sono indicate con il segno "-".

(2) Indicare gli impegni imputati contabilmente all'esercizio cui il rendiconto si riferisce al netto dei debiti che, in occasione del riaccertamento ordinario dei residui effettuato ai sensi dell'articolo 3, comma 4, risultassero non esigibili e reimputati agli esercizi in cui le obbligazioni risultano esigibili.

(3) Indicare l'importo corrispondente agli impegni imputati agli esercizi successivi finanziati con il fondo pluriennale vincolato.

CONTO DEL BILANCIO 2022 - RIEPILOGO GENERALE DELLE SPESE PER MISSIONI

MISSIONE	DENOMINAZIONE	RESIDUI PASSIVI AL 1/1/2022 (RS)		PAGAMENTI IN C/RESIDUI (PR)		RIACCERTAMENTO RESIDUI (R)		ECONOMIE DI COMPETENZA (ECP=CP- I-FPV)	RESIDUI PASSIVI DA ESERCIZI PRECEDENTI (EP=RS-PR+R)		
		PREVISIONI DEFINITIVE DI COMPETENZA (CP)		PAGAMENTI IN C/COMPETENZA (PC)		IMPEGNI (I)			RESIDUI PASSIVI DA ESERCIZIO DI COMPETENZA (EC=I-PC)		
		PREVISIONI DEFINITIVE DI CASSA (CS)		TOTALE PAGAMENTI (TP=PR+PC)		FONDO PLURIENNALE VINCOLATO (FPV)			TOTALE RESIDUI PASSIVI DA RIPORTARE (TR=EP+EC)		
DISAVANZO DI AMMINISTRAZIONE		CP	0,00								
MISSIONE 01	Servizi istituzionali, generali e di gestione	RS	570.312,55	PR	512.442,30	R	-8.253,03		EP	49.617,22	
		CP	6.015.250,47	PC	4.412.044,22	I	5.178.981,96	ECP	486.941,56	EC	766.937,74
		CS	6.442.762,02	TP	4.924.486,52	FPV	349.326,95		TR	816.554,96	
MISSIONE 02	Giustizia	RS	0,00	PR	0,00	R	0,00		EP	0,00	
		CP	0,00	PC	0,00	I	0,00	ECP	0,00	EC	0,00
		CS	0,00	TP	0,00	FPV	0,00		TR	0,00	
MISSIONE 03	Ordine pubblico e sicurezza	RS	3.925,50	PR	0,00	R	0,00		EP	3.925,50	
		CP	680.500,00	PC	671.759,26	I	671.759,26	ECP	8.740,74	EC	0,00
		CS	684.425,50	TP	671.759,26	FPV	0,00		TR	3.925,50	
MISSIONE 04	Istruzione e diritto allo studio	RS	470.751,60	PR	449.151,69	R	-8.410,09		EP	13.189,82	
		CP	11.244.340,05	PC	2.008.743,58	I	2.484.092,99	ECP	8.546.217,06	EC	475.349,41
		CS	11.715.091,65	TP	2.457.895,27	FPV	214.030,00		TR	488.539,23	
MISSIONE 05	Tutela e valorizzazione dei beni e delle attività culturali	RS	300.601,68	PR	278.723,76	R	-240,79		EP	21.637,13	
		CP	1.711.509,91	PC	642.395,05	I	788.607,11	ECP	911.935,00	EC	146.212,06
		CS	2.012.111,59	TP	921.118,81	FPV	10.967,80		TR	167.849,19	
MISSIONE 06	Politiche giovanili, sport e tempo libero	RS	141.320,95	PR	140.540,15	R	0,00		EP	780,80	
		CP	2.107.238,12	PC	488.206,39	I	640.813,35	ECP	562.613,65	EC	152.606,96
		CS	2.248.559,07	TP	628.746,54	FPV	903.811,12		TR	153.387,76	
MISSIONE 07	Turismo	RS	23.456,98	PR	23.456,98	R	0,00		EP	0,00	
		CP	150.940,00	PC	128.531,39	I	148.484,74	ECP	2.455,26	EC	19.953,35
		CS	174.396,98	TP	151.988,37	FPV	0,00		TR	19.953,35	
MISSIONE 08	Assetto del territorio ed edilizia abitativa	RS	3.689,70	PR	3.689,70	R	0,00		EP	0,00	
		CP	747.477,00	PC	480.048,19	I	514.577,86	ECP	199.875,22	EC	34.529,67
		CS	740.716,70	TP	483.737,89	FPV	33.023,92		TR	34.529,67	
MISSIONE 09	Sviluppo sostenibile e tutela del territorio e dell'ambiente	RS	482.382,05	PR	465.501,00	R	-455,16		EP	16.425,89	
		CP	3.837.831,40	PC	3.086.284,55	I	3.753.784,56	ECP	11.302,66	EC	667.500,01
		CS	4.320.213,45	TP	3.551.785,55	FPV	72.744,18		TR	683.925,90	
MISSIONE 10	Trasporti e diritto alla mobilità	RS	381.380,28	PR	268.005,09	R	-36.798,11		EP	76.577,08	
		CP	2.422.217,75	PC	1.357.586,00	I	1.740.484,18	ECP	374.887,79	EC	382.898,18
		CS	2.706.598,03	TP	1.625.591,09	FPV	306.845,78		TR	459.475,26	

CONTO DEL BILANCIO 2022 - RIEPILOGO GENERALE DELLE SPESE PER MISSIONI

MISSIONE	DENOMINAZIONE	RESIDUI PASSIVI AL 1/1/2022 (RS)		PAGAMENTI IN C/RESIDUI (PR)		RIACCERTAMENTO RESIDUI (R)		ECONOMIE DI COMPETENZA (ECP=CP- I-FPV)	RESIDUI PASSIVI DA ESERCIZI PRECEDENTI (EP=RS-PR+R)		
		PREVISIONI DEFINITIVE DI COMPETENZA (CP)		PAGAMENTI IN C/COMPETENZA (PC)		IMPEGNI (I)			RESIDUI PASSIVI DA ESERCIZIO DI COMPETENZA (EC=I-PC)		
		PREVISIONI DEFINITIVE DI CASSA (CS)		TOTALE PAGAMENTI (TP=PR+PC)		FONDO PLURIENNALE VINCOLATO (FPV)			TOTALE RESIDUI PASSIVI DA RIPORTARE (TR=EP+EC)		
MISSIONE 11	Soccorso civile	RS	271,84	PR	271,84	R	0,00	ECP	0,00	EP	0,00
		CP	81.500,44	PC	80.496,23	I	81.500,44		0,00	EC	1.004,21
		CS	81.772,28	TP	80.768,07	FPV	0,00		TR	1.004,21	
MISSIONE 12	Diritti sociali, politiche sociali e famiglia	RS	349.883,34	PR	339.063,41	R	-1.391,31	ECP	702.135,44	EP	9.428,62
		CP	3.448.354,08	PC	2.235.580,06	I	2.549.904,86		0,00	EC	314.324,80
		CS	3.798.237,42	TP	2.574.643,47	FPV	196.313,78		TR	323.753,42	
MISSIONE 13	Tutela della salute	RS	15.690,66	PR	12.022,79	R	-907,65	ECP	14.465,73	EP	2.760,22
		CP	98.500,00	PC	71.699,80	I	84.034,27		0,00	EC	12.334,47
		CS	114.190,66	TP	83.722,59	FPV	0,00		TR	15.094,69	
MISSIONE 14	Sviluppo economico e competitività	RS	129,09	PR	129,09	R	0,00	ECP	0,00	EP	0,00
		CP	4.000,00	PC	2.380,29	I	4.000,00		0,00	EC	1.619,71
		CS	4.129,09	TP	2.509,38	FPV	0,00		TR	1.619,71	
MISSIONE 15	Politiche per il lavoro e la formazione professionale	RS	7.827,13	PR	7.827,13	R	0,00	ECP	3.735,24	EP	0,00
		CP	40.600,00	PC	19.418,96	I	36.864,76		0,00	EC	17.445,80
		CS	48.427,13	TP	27.246,09	FPV	0,00		TR	17.445,80	
MISSIONE 16	Agricoltura, politiche agroalimentari e pesca	RS	2.499,08	PR	2.499,07	R	-0,01	ECP	289,70	EP	0,00
		CP	35.800,00	PC	26.828,24	I	35.510,30		0,00	EC	8.682,06
		CS	38.299,08	TP	29.327,31	FPV	0,00		TR	8.682,06	
MISSIONE 17	Energia e diversificazione delle fonti energetiche	RS	0,00	PR	0,00	R	0,00	ECP	0,00	EP	0,00
		CP	0,00	PC	0,00	I	0,00		0,00	EC	0,00
		CS	0,00	TP	0,00	FPV	0,00		TR	0,00	
MISSIONE 18	Relazioni con le altre autonomie territoriali e locali	RS	0,00	PR	0,00	R	0,00	ECP	0,00	EP	0,00
		CP	0,00	PC	0,00	I	0,00		0,00	EC	0,00
		CS	0,00	TP	0,00	FPV	0,00		TR	0,00	
MISSIONE 19	Relazioni internazionali	RS	0,00	PR	0,00	R	0,00	ECP	0,00	EP	0,00
		CP	0,00	PC	0,00	I	0,00		0,00	EC	0,00
		CS	0,00	TP	0,00	FPV	0,00		TR	0,00	
MISSIONE 20	Fondi e accantonamenti	RS	0,00	PR	0,00	R	0,00	ECP	276.467,58	EP	0,00
		CP	276.467,58	PC	0,00	I	0,00		0,00	EC	0,00
		CS	60.000,00	TP	0,00	FPV	0,00		TR	0,00	
MISSIONE 50	Debito pubblico	RS	0,00	PR	0,00	R	0,00	ECP	92,49	EP	0,00
		CP	235.306,00	PC	235.213,51	I	235.213,51		0,00	EC	0,00
		CS	235.306,00	TP	235.213,51	FPV	0,00		TR	0,00	

CONTO DEL BILANCIO 2022 - RIEPILOGO GENERALE DELLE SPESE PER MISSIONI

MISSIONE	DENOMINAZIONE	RESIDUI PASSIVI AL 1/1/2022 (RS)		PAGAMENTI IN C/RESIDUI (PR)		RIACCERTAMENTO RESIDUI (R)				RESIDUI PASSIVI DA ESERCIZI PRECEDENTI (EP=RS-PR+R)	
		PREVISIONI DEFINITIVE DI COMPETENZA (CP)		PAGAMENTI IN C/COMPETENZA (PC)		IMPEGNI (I)		ECONOMIE DI COMPETENZA (ECP=CP- I-FPV)		RESIDUI PASSIVI DA ESERCIZIO DI COMPETENZA (EC=I-PC)	
		PREVISIONI DEFINITIVE DI CASSA (CS)		TOTALE PAGAMENTI (TP=PR+PC)		FONDO PLURIENNALE VINCOLATO (FPV)				TOTALE RESIDUI PASSIVI DA RIPORTARE (TR=EP+EC)	
MISSIONE 60	Anticipazioni finanziarie	RS	0,00	PR	0,00	R	0,00			EP	0,00
		CP	4.200.000,00	PC	0,00	I	0,00	ECP	4.200.000,00	EC	0,00
		CS	4.200.000,00	TP	0,00	FPV	0,00			TR	0,00
MISSIONE 99	Servizi per conto terzi	RS	132.479,34	PR	120.739,31	R	0,00			EP	11.740,03
		CP	3.979.650,00	PC	2.040.130,31	I	2.195.825,33	ECP	1.783.824,67	EC	155.695,02
		CS	4.112.129,34	TP	2.160.869,62	FPV	0,00			TR	167.435,05
TOTALE MISSIONI		RS	2.886.601,77	PR	2.624.063,31	R	-56.456,15			EP	206.082,31
		CP	41.317.482,80	PC	17.987.346,03	I	21.144.439,48	ECP	18.085.979,79	EC	3.157.093,45
		CS	43.737.365,99	TP	20.611.409,34	FPV	2.087.063,53			TR	3.363.175,76
TOTALE GENERALE DELLE SPESE		RS	2.886.601,77	PR	2.624.063,31	R	-56.456,15			EP	206.082,31
		CP	41.317.482,80	PC	17.987.346,03	I	21.144.439,48	ECP	18.085.979,79	EC	3.157.093,45
		CS	43.737.365,99	TP	20.611.409,34	FPV	2.087.063,53			TR	3.363.175,76

CONTO DEL BILANCIO 2022 - RIEPILOGO GENERALE DELLE SPESE

TITOLO	DENOMINAZIONE	RESIDUI PASSIVI AL 1/1/2022 (RS)		PAGAMENTI IN C/RESIDUI (PR)		RIACCERTAMENTO RESIDUI (R)		ECONOMIE DI COMPETENZA (ECP=CP- I-FPV)		RESIDUI PASSIVI DA ESERCIZI PRECEDENTI (EP=RS-PR+R)	
		PREVISIONI DEFINITIVE DI COMPETENZA (CP)		PAGAMENTI IN C/COMPETENZA (PC)		IMPEGNI (I)				RESIDUI PASSIVI DA ESERCIZIO DI COMPETENZA (EC=I-PC)	
		PREVISIONI DEFINITIVE DI CASSA (CS)		TOTALE PAGAMENTI (TP=PR+PC)		FONDO PLURIENNALE VINCOLATO (FPV)				TOTALE RESIDUI PASSIVI DA RIPORTARE (TR=EP+EC)	
DISAVANZO DI AMMINISTRAZIONE		CP	0,00								
Titolo 1	Spese correnti	RS	2.294.523,09	PR	2.135.307,87	R	-56.047,02			EP	103.168,20
		CP	18.966.404,23	PC	14.353.847,11	I	16.912.528,69	ECP	1.712.169,00	EC	2.558.681,58
		CS	20.956.208,74	TP	16.489.154,98	FPV	341.706,54			TR	2.661.849,78
Titolo 2	Spese in conto capitale	RS	457.899,34	PR	366.330,13	R	-395,13			EP	91.174,08
		CP	13.936.122,57	PC	1.358.155,10	I	1.800.871,95	ECP	10.389.893,63	EC	442.716,85
		CS	14.232.021,91	TP	1.724.485,23	FPV	1.745.356,99			TR	533.890,93
Titolo 3	Spese per incremento di attività finanziarie	RS	1.700,00	PR	1.686,00	R	-14,00			EP	0,00
		CP	0,00	PC	0,00	I	0,00	ECP	0,00	EC	0,00
		CS	1.700,00	TP	1.686,00	FPV	0,00			TR	0,00
Titolo 4	Rimborso di prestiti	RS	0,00	PR	0,00	R	0,00			EP	0,00
		CP	235.306,00	PC	235.213,51	I	235.213,51	ECP	92,49	EC	0,00
		CS	235.306,00	TP	235.213,51	FPV	0,00			TR	0,00
Titolo 5	Chiusura Anticipazioni da istituto tesoriere/cassiere	RS	0,00	PR	0,00	R	0,00			EP	0,00
		CP	4.200.000,00	PC	0,00	I	0,00	ECP	4.200.000,00	EC	0,00
		CS	4.200.000,00	TP	0,00	FPV	0,00			TR	0,00
Titolo 7	Spese per conto terzi e partite di giro	RS	132.479,34	PR	120.739,31	R	0,00			EP	11.740,03
		CP	3.979.650,00	PC	2.040.130,31	I	2.195.825,33	ECP	1.783.824,67	EC	155.695,02
		CS	4.112.129,34	TP	2.160.869,62	FPV	0,00			TR	167.435,05
TOTALE TITOLI		RS	2.886.601,77	PR	2.624.063,31	R	-56.456,15			EP	206.082,31
		CP	41.317.482,80	PC	17.987.346,03	I	21.144.439,48	ECP	18.085.979,79	EC	3.157.093,45
		CS	43.737.365,99	TP	20.611.409,34	FPV	2.087.063,53			TR	3.363.175,76
TOTALE GENERALE DELLE SPESE		RS	2.886.601,77	PR	2.624.063,31	R	-56.456,15			EP	206.082,31
		CP	41.317.482,80	PC	17.987.346,03	I	21.144.439,48	ECP	18.085.979,79	EC	3.157.093,45
		CS	43.737.365,99	TP	20.611.409,34	FPV	2.087.063,53			TR	3.363.175,76

QUADRO GENERALE RIASSUNTIVO 2022

ENTRATE	ACCERTAMENTI	INCASSI	SPESE	IMPEGNI	PAGAMENTI
Fondo di cassa all'inizio dell'esercizio		9.555.554,02			
Utilizzo avanzo di amministrazione (1) <i>di cui Utilizzo Fondo anticipazioni di liquidità</i>	956.417,99 0,00		Disavanzo di amministrazione	0,00	
Fondo pluriennale vincolato di parte corrente (2)	373.346,65				
Fondo pluriennale vincolato in c/capitale (2) <i>di cui Fondo pluriennale vincolato in c/capitale finanziato da debito</i>	2.489.025,10 0,00				
Fondo pluriennale vincolato per incremento attività finanziarie (2)	0,00				
Titolo 1 - Entrate correnti di natura tributaria,contributiva e perequativa	13.835.047,45	12.872.910,92	Titolo 1 - Spese correnti	16.912.528,69	16.489.154,98
Titolo 2 - Trasferimenti correnti	1.755.373,32	1.630.742,31	Fondo pluriennale vincolato di parte corrente (5)	341.706,54	
Titolo 3 - Entrate extratributarie	3.141.212,44	3.107.797,92	Titolo 2 - Spese in conto capitale	1.800.871,95	1.724.485,23
Titolo 4 - Entrate in conto capitale	1.465.542,47	1.457.889,29	Fondo pluriennale vincolato in c/capitale (5) <i>di cui Fondo pluriennale vincolato in c/capitale finanziato da debito</i>	1.745.356,99 0,00	
Titolo 5 - Entrate da riduzione di attività finanziarie	16.032,17	16.032,17	Titolo 3 - Spese per incremento di attività finanziarie	0,00	1.686,00
			Fondo pluriennale vincolato per attività finanziarie (3)	0,00	
Totale entrate finali.....	20.213.207,85	19.085.372,61	Totale spese finali.....	20.800.464,17	18.215.326,21
Titolo 6 - Accensioni di prestiti	0,00	0,00	Titolo 4 - Rimborso di prestiti Fondo anticipazioni di liquidità	235.213,51 0,00	235.213,51
Titolo 7 - Anticipazione da istituto tesoriere/cassiere	0,00	0,00	Titolo 5 - Chiusura Anticipazioni da istituto tesoriere/cassiere	0,00	0,00
Titolo 9 - Entrate per conto di terzi a partite di giro	2.195.825,33	2.194.353,50	Titolo 7 - Spese per conto terzi a partite di giro	2.195.825,33	2.160.869,62
Totale entrate dell'esercizio	22.409.033,18	21.279.726,11	Totale spese dell'esercizio	23.231.503,01	20.611.409,34
TOTALE COMPLESSIVO ENTRATE	26.227.822,92	30.835.280,13	TOTALE COMPLESSIVO SPESE	23.231.503,01	20.611.409,34
DISAVANZO DELL'ESERCIZIO	0,00		AVANZO DI COMPETENZA/FONDO DI CASSA	2.996.319,91	10.223.870,79
TOTALE A PAREGGIO	26.227.822,92	30.835.280,13	TOTALE A PAREGGIO	26.227.822,92	30.835.280,13

QUADRO GENERALE RIASSUNTIVO 2022

GESTIONE DEL BILANCIO	
a) Avanzo di competenza (+) / Disavanzo di competenza (-)	2.996.319,91
b) Risorse accantonate stanziare nel bilancio dell'esercizio N (+) (8)	150.692,13
c) Risorse vincolate nel bilancio (+) (9)	1.412.421,55
d) Equilibrio di bilancio (d=a-b-c)	1.433.206,23

GESTIONE DEGLI ACCANTONAMENTI IN SEDE DI RENDICONTO	
d) Equilibrio di bilancio (+)/(-)	1.433.206,23
e) Variazione accantonamenti effettuata in sede di rendiconto(+)/(-) (10)	956.476,86
f) Equilibrio complessivo (f=d-e)	476.729,37

- (1) Per "Utilizzo avanzo" si intende l'avanzo applicato al bilancio: indicare l'importo dello stanziamento definitivo di bilancio.
- (2) Indicare l'importo iscritto in entrata del conto del bilancio alla corrispondente voce riguardante il fondo pluriennale vincolato.
- (3) Corrisponde alla prima voce del conto del bilancio spese. Non comprende il disavanzo da debito non contratto delle Regioni e delle Province autonome.
- (4) Inserire solo l'importo del disavanzo da debito autorizzato e non contratto ripianato nel corso dell'esercizio attraverso l'accensione dei prestiti.
- (5) Indicare la somma degli stanziamenti riguardanti il corrispondente fondo pluriennale vincolato di spesa iscritti nel conto del bilancio (FPV corrente, FPV c/capitale o FPV per partite finanziarie).
- (6) Indicare l'importo dello stanziamento definitivo di bilancio
- (8) Inserire il totale della colonna c) dell'allegato a/1 "Elenco analitico delle risorse accantonate nel risultato di amministrazione" al netto dell'accantonamento al Fondo anticipazioni di liquidità, già considerato ai fini della determinazione dell'avanzo/disavanzo di competenza.
- (9) Inserire l'importo della prima colonna della riga n) dell'allegato a/2 "Elenco analitico delle risorse vincolate nel risultato di amministrazione".
- (10) Inserire il totale della colonna d) dell'allegato a/1 "Elenco analitico delle risorse accantonate nel risultato di amministrazione" al netto dell'accantonamento al Fondo anticipazioni di liquidità, già considerato ai fini della determinazione dell'avanzo/disavanzo di competenza.

VERIFICA EQUILIBRI

EQUILIBRIO ECONOMICO-FINANZIARIO		COMPETENZA Accert./Impegn. 2022
A) Fondo pluriennale vincolato per spese correnti iscritto in entrata	(+)	373.346,65
AA) Recupero disavanzo di amministrazione esercizio precedente	(-)	0,00
B) Entrate Titoli 1.00 - 2.00 - 3.00	(+)	18.731.633,21
<i>di cui per estinzione anticipata di prestiti</i>		0,00
C) Entrate Titolo 4.02.06 - Contributi agli investimenti direttamente destinati al rimborso dei prestiti da amministrazioni pubbliche	(+)	0,00
D) Spese Titolo 1.00 - Spese correnti	(-)	16.912.528,69
<i>di cui spese correnti non ricorrenti finanziate con utilizzo del risultato di amministrazione</i>		0,00
D1) Fondo pluriennale vincolato di parte corrente (di spesa)	(-)	341.706,54
E) Spese Titolo 2.04 - Altri trasferimenti in conto capitale	(-)	0,00
E1) Fondo pluriennale vincolato di spesa - titolo 2.04 Altri trasferimenti in conto capitale	(-)	0,00
F1) Spese Titolo 4.00 - Quote di capitale amm.to dei mutui e prestiti obbligazionari	(-)	235.213,51
<i>di cui per estinzione anticipata di prestiti</i>		0,00
F2) Fondo anticipazioni di liquidità	(-)	0,00
G) Somma finale (G=A-AA+B+C-D-D1-E-E1-F1-F2)		1.615.531,12
ALTRE POSTE DIFFERENZIALI, PER ECCEZIONI PREVISTE DA NORME DI LEGGE E DA PRINCIPI CONTABILI, CHE HANNO EFFETTO SULL'EQUILIBRIO EX ARTICOLO 162, COMMA 6, DEL TESTO UNICO DELLE LEGGI SULL'ORDINAMENTO DEGLI ENTI LOCALI		
H) Utilizzo avanzo di amministrazione per spese correnti e per rimborso prestiti	(+)	542.567,19
<i>di cui per estinzione anticipata di prestiti</i>		0,00
I) Entrate di parte capitale destinate a spese correnti in base a specifiche disposizioni di legge o dei principi contabili	(+)	0,00
<i>di cui per estinzione anticipata di prestiti</i>		0,00
L) Entrate di parte corrente destinate a spese di investimento in base a specifiche disposizioni di legge o dei principi contabili	(-)	31.377,78
M) Entrate da accensione di prestiti destinate a estinzione anticipata dei prestiti	(+)	0,00
O1) RISULTATO DI COMPETENZA DI PARTE CORRENTE (O1=G+H+I+L+M)		2.126.720,53
- Risorse accantonate di parte corrente stanziato nel bilancio dell'esercizio 2022	(-)	146.318,21
- Risorse vincolate di parte corrente nel bilancio	(-)	969.989,80
O2) EQUILIBRIO DI BILANCIO DI PARTE CORRENTE		1.010.412,52
- Variazione accantonamenti di parte corrente effettuata in sede di rendiconto (+)/(-)	(-)	956.476,86
O3) EQUILIBRIO COMPLESSIVO DI PARTE CORRENTE		53.935,66
P) Utilizzo avanzo di amministrazione per spese di investimento (2)	(+)	413.850,80
Q) Fondo pluriennale vincolato per spese in conto capitale iscritto in entrata	(+)	2.489.025,10
R) Entrate Titoli 4.00-5.00-6.00	(+)	1.481.574,64
C) Entrate Titolo 4.02.06 - Contributi agli investimenti direttamente destinati al rimborso dei prestiti da amministrazioni pubbliche	(-)	0,00
I) Entrate di parte capitale destinate a spese correnti in base a specifiche disposizioni di legge o dei principi contabili	(-)	0,00
S1) Entrate Titolo 5.02 per Riscossione crediti di breve termine	(-)	0,00
S2) Entrate Titolo 5.03 per Riscossione crediti di medio-lungo termine	(-)	0,00
T) Entrate Titolo 5.04 relative a Altre entrate per riduzioni di attività finanziaria	(-)	0,00
L) Entrate di parte corrente destinate a spese di investimento in base a specifiche disposizioni di legge o dei principi contabili	(+)	31.377,78
M) Entrate da accensione di prestiti destinate a estinzione anticipata dei prestiti	(-)	0,00
U) Spese Titolo 2.00 - Spese in conto capitale	(-)	1.800.871,95
U1) Fondo pluriennale vincolato in c/capitale (di spesa)	(-)	1.745.356,99
V) Spese Titolo 3.01 per Acquisizioni di attività finanziarie	(-)	0,00
E) Spese Titolo 2.04 - Altri trasferimenti in conto capitale	(+)	0,00
E1) Fondo pluriennale vincolato di spesa - titolo 2.04 Altri trasferimenti in conto capitale	(+)	0,00

VERIFICA EQUILIBRI

EQUILIBRIO ECONOMICO-FINANZIARIO		COMPETENZA Accert./Impegn. 2022
Z1) RISULTATO DI COMPETENZA IN C/CAPITALE (Z1) = P+Q+R-C-I-S1-S2-T+L-M-U-U1-U2-V+E+E1)		869.599,38
- Risorse accantonate in c/capitale stanziare nel bilancio dell'esercizio 2022	(-)	4.373,92
- Risorse vincolate in c/capitale nel bilancio	(-)	442.431,75
Z2) EQUILIBRIO DI BILANCIO IN C/CAPITALE		422.793,71
- Variazione accantonamenti in c/capitale effettuata in sede di rendiconto(+)/(-)	(-)	0,00
Z3) EQUILIBRIO COMPLESSIVO IN CAPITALE		422.793,71
S1) Entrate Titolo 5.02 per Riscossione crediti di breve termine	(+)	0,00
S2) Entrate Titolo 5.03 per Riscossione crediti di medio-lungo termine	(+)	0,00
T) Entrate Titolo 5.04 relative a Altre entrate per riduzioni di attività finanziaria	(+)	0,00
X1) Spese Titolo 3.02 per Concessione crediti di breve termine	(-)	0,00
X2) Spese Titolo 3.03 per Concessione crediti di medio-lungo termine	(-)	0,00
Y) Spese Titolo 3.04 per Altre spese per acquisizioni di attività finanziarie	(-)	0,00
W1) RISULTATO DI COMPETENZA (W1=O1+Z1+S1+S2+T-X1-X2-Y)		2.996.319,91
- Risorse accantonate stanziare nel bilancio dell'esercizio 2022	(-)	150.692,13
- Risorse vincolate nel bilancio	(-)	1.412.421,55
W2) EQUILIBRIO DI BILANCIO		1.433.206,23
- Variazione accantonamenti effettuata in sede di rendiconto(+)/(-)	(-)	956.476,86
W3) EQUILIBRIO COMPLESSIVO		476.729,37
Saldo corrente ai fini della copertura degli investimenti pluriennali:		
O1) Risultato di competenza di parte corrente	(+)	2.126.720,53
Utilizzo risultato di amministrazione destinato al finanziamento di spese correnti ricorrenti e al rimborso di prestiti al netto del fondo anticipazione di liquidità	(-)	542.567,19
Entrate non ricorrenti che non hanno dato copertura a impegni	(-)	0,00
- Risorse accantonate di parte corrente stanziare nel bilancio dell'esercizio 2022 (1)	(-)	146.318,21
- Variazione accantonamenti di parte corrente effettuata in sede di rendiconto (+)/(-)(2)	(-)	956.476,86
- Risorse vincolate di parte corrente nel bilancio (3)	(-)	763.857,69
Equilibrio di parte corrente ai fini della copertura degli investimenti plurienn.		-282.499,42

A) Indicare l'importo iscritto in entrata del conto del bilancio alla corrispondente voce riguardante il fondo pluriennale vincolato.

C) Si tratta delle entrate in conto capitale relative ai soli contributi agli investimenti destinati al rimborso prestiti corrispondenti alla voce del piano dei conti finanziario con codifica E.4.02.06.00.000.

D1) Indicare l'importo complessivo delle voci relative al corrispondente fondo pluriennale vincolato risultante in spesa del conto del bilancio

E) Si tratta delle spese del titolo 2 per trasferimenti in conto capitale corrispondenti alla voce del piano dei conti finanziario con codifica U.2.04.00.00.000.

Q) Indicare l'importo iscritto in entrata del conto del bilancio alla corrispondente voce riguardante il fondo pluriennale vincolato.

S1) Si tratta delle entrate del titolo 5 limitatamente alle riscossione crediti di breve termine corrispondenti alla voce del piano dei conti finanziario con codifica E.5.02.00.00.000.

S2) Si tratta delle entrate del titolo 5 limitatamente alle riscossione crediti di medio-lungo termine corrispondenti alla voce del piano dei conti finanziario con codifica E.5.03.00.00.000.

T) Si tratta delle entrate del titolo 5 limitatamente alle altre entrate per riduzione di attività finanziarie corrispondenti alla voce del piano dei conti finanziario con codifica E.5.04.00.00.000.

U1) Indicare l'importo complessivo delle voci relative al corrispondente fondo pluriennale vincolato risultante in spesa del conto del bilancio

X1) Si tratta delle spese del titolo 3 limitatamente alle concessione crediti di breve termine corrispondenti alla voce del piano dei conti finanziario con codifica U.3.02.00.00.000.

X2) Si tratta delle spese del titolo 3 limitatamente alle concessione crediti di medio-lungo termine corrispondenti alla voce del piano dei conti finanziario con codifica U.3.03.00.00.000.

Y) Si tratta delle spese del titolo 3 limitatamente alle altre spese per incremento di attività finanziarie corrispondenti alla voce del piano dei conti finanziario con codifica U.3.04.00.00.000.

(1) Inserire la quota corrente del totale della colonna c) dell'allegato a/1 "Elenco analitico delle risorse accantonate nel risultato di amministrazione" al netto dell'accantonamento al fondo anticipazioni di liquidità, già considerato ai fini della determinazione del saldo di parte corrente.

(2) Inserire la quota corrente del I totale della colonna d) dell'allegato a/1 "Elenco analitico delle risorse accantonate nel risultato di amministrazione" al netto dell'accantonamento al Fondo anticipazioni di liquidità, già considerato ai fini della determinazione.

(3) Inserire l'importo della quota corrente della prima colonna della riga n) dell'allegato a/2 "Elenco analitico delle risorse vincolate nel risultato di amministrazione" al netto delle quote correnti vincolate al 31/12 finanziate dal risultato di amministrazione iniziale.

CONTO ECONOMICO 2022

CONTO ECONOMICO		SALDO 2022	SALDO 2021
A) COMPONENTI POSITIVI DELLA GESTIONE			
1	Proventi da tributi	12.885.303,28	11.644.575,82
2	Proventi da fondi perequativi	945.595,04	811.740,60
3	Proventi da trasferimenti e contributi	2.259.491,64	1.984.960,20
a	Proventi da trasferimenti correnti	1.753.570,04	1.495.710,21
b	Quota annuale di contributi agli investimenti	505.921,60	489.249,99
c	Contributi agli investimenti	0,00	0,00
4	Ricavi delle vendite e prestazioni e proventi da servizi pubblici	2.397.348,64	2.209.508,34
a	Proventi derivanti dalla gestione dei beni	964.918,25	956.976,36
b	Ricavi della vendita di beni	11.267,08	4.736,73
c	Ricavi e proventi dalla prestazione di servizi	1.421.163,31	1.247.795,25
5	Variazioni nelle rimanenze di prodotti in corso di lavorazione, etc. (+/-)	0,00	0,00
6	Variazione dei lavori in corso su ordinazione	0,00	0,00
7	Incrementi di immobilizzazioni per lavori interni	0,00	0,00
8	Altri ricavi e proventi diversi	480.248,27	602.243,66
TOTALE COMPONENTI POSITIVI DELLA GESTIONE (A)		18.967.986,87	17.253.028,62
B) COMPONENTI NEGATIVI DELLA GESTIONE			
9	Acquisto di materie prime e/o beni di consumo	118.888,31	119.763,71
10	Prestazioni di servizi	9.155.705,34	7.914.374,92
11	Utilizzo beni di terzi	261.870,77	229.140,89
12	Trasferimenti e contributi	2.668.982,57	3.052.259,03
a	Trasferimenti correnti	2.658.982,57	3.052.259,03
b	Contributi agli investimenti ad altre Amministrazioni pubb.	0,00	0,00
c	Contributi agli investimenti ad altri soggetti	10.000,00	0,00
13	Personale	3.630.893,36	3.574.162,92
14	Ammortamenti e svalutazioni	2.097.356,91	1.997.733,55
a	Ammortamenti di immobilizzazioni Immateriali	286.080,23	283.261,48
b	Ammortamenti di immobilizzazioni materiali	1.685.711,23	1.648.009,18
c	Altre svalutazioni delle immobilizzazioni	0,00	0,00
d	Svalutazione dei crediti	125.565,45	66.462,89
15	Variazioni nelle rimanenze di materie prime e/o beni di consumo (+/-)	0,00	0,00
16	Accantonamenti per rischi	803.095,91	173.870,99
17	Altri accantonamenti	0,00	0,00
18	Oneri diversi di gestione	283.533,13	302.206,89
TOTALE COMPONENTI NEGATIVI DELLA GESTIONE (B)		19.020.326,30	17.363.512,90
DIFFERENZA FRA COMP. POSITIVI E NEGATIVI DELLA GESTIONE (A-B)		(52.339,43)	(110.484,28)
C) PROVENTI ED ONERI FINANZIARI			
<u>Proventi finanziari</u>			
19	Proventi da partecipazioni	0,00	0,00
a	da società controllate	0,00	0,00
b	da società partecipate	0,00	0,00
c	da altri soggetti	0,00	0,00
20	Altri proventi finanziari	2.114,63	3.323,12
Totale proventi finanziari		2.114,63	3.323,12
<u>Oneri finanziari</u>			
21	Interessi ed altri oneri finanziari	30.576,38	35.037,90
a	Interessi passivi	26.951,38	31.412,90
b	Altri oneri finanziari	3.625,00	3.625,00
Totale oneri finanziari		30.576,38	35.037,90
TOTALE PROVENTI ED ONERI FINANZIARI (C)		(28.461,75)	(31.714,78)
D) RETTIFICHE DI VALORE ATTIVITA' FINANZIARIE			
22	Rivalutazioni	270.373,28	126.990,74
23	Svalutazioni	0,00	0,00
TOTALE RETTIFICHE (D)		270.373,28	126.990,74
E) PROVENTI ED ONERI STRAORDINARI			
24	Proventi straordinari	1.787.928,17	692.530,52
a	Proventi da permessi di costruire	204.772,94	132.758,87
b	Proventi da trasferimenti in conto capitale	31.874,91	504.724,85
c	Sopravvenienze attive e insussistenze del passivo	1.546.678,86	50.155,20
d	Plusvalenze patrimoniali	0,00	0,00
e	Altri proventi straordinari	4.601,46	4.891,60
Totale proventi straordinari		1.787.928,17	692.530,52
25	Oneri straordinari	564.522,76	392.504,32
a	Trasferimenti in conto capitale	0,00	0,00
b	Sopravvenienze passive e insussistenze dell'attivo	507.555,62	380.581,92
c	Minusvalenze patrimoniali	6.360,78	0,00
d	Altri oneri straordinari	50.606,36	11.922,40
Totale oneri straordinari		564.522,76	392.504,32
TOTALE PROVENTI ED ONERI STRAORDINARI (E)		1.223.405,41	300.026,20
RISULTATO PRIMA DELLE IMPOSTE (A-B+C+D+E)		1.412.977,51	284.817,88
26	Imposte (*)	224.723,08	204.520,03
27	RISULTATO DELL'ESERCIZIO	1.188.254,43	80.297,85

STATO PATRIMONIALE ATTIVO 2022

STATO PATRIMONIALE ATTIVO		SALDO 2022	SALDO 2021
	A) CREDITI vs.LO STATO ED ALTRE AMMINISTRAZIONI PUBBLICHE PER LA PARTECIPAZIONE AL FONDO DI DOTAZIONE	0,00	0,00
	TOTALE CREDITI vs PARTECIPANTI (A)	0,00	0,00
	B) IMMOBILIZZAZIONI		
I	<u>Immobilizzazioni immateriali</u>		
1	costi di impianto e di ampliamento	0,00	0,00
2	costi di ricerca sviluppo e pubblicità	0,00	0,00
3	diritti di brevetto ed utilizzazione opere dell'ingegno	22.894,76	33.154,20
4	concessioni, licenze, marchi e diritti simile	0,00	0,00
5	avviamento	0,00	0,00
6	immobilizzazioni in corso ed acconti	0,00	0,00
9	altre	5.549.318,65	5.685.848,85
	Totale immobilizzazioni immateriali	5.572.213,41	5.719.003,05
	<u>Immobilizzazioni materiali (3)</u>		
II	1 Beni demaniali	28.842.018,40	27.884.563,96
1.1	Terreni	1.602.635,77	712.524,88
1.2	Fabbricati	7.484.792,85	7.723.986,11
1.3	Infrastrutture	19.139.021,30	18.799.263,52
1.9	Altri beni demaniali	615.568,48	648.789,45
III	2 Altre immobilizzazioni materiali (3)	14.672.460,75	14.040.987,32
2.1	Terreni	4.933.045,75	4.389.060,35
a	di cui in leasing finanziario	0,00	0,00
2.2	Fabbricati	8.776.196,61	8.655.878,06
a	di cui in leasing finanziario	0,00	0,00
2.3	Impianti e macchinari	15.076,52	40.436,53
a	di cui in leasing finanziario	0,00	0,00
2.4	Attrezzature industriali e commerciali	537.270,64	497.342,51
2.5	Mezzi di trasporto	162.498,77	91.957,09
2.6	Macchine per ufficio e hardware	24.819,18	16.481,43
2.7	Mobili e arredi	86.330,95	187.224,33
2.8	Infrastrutture	1.963,50	2.032,31
2.99	Altri beni materiali	135.258,83	160.574,71
3	Immobilizzazioni in corso ed acconti	600.403,96	1.152.575,83
	Totale immobilizzazioni materiali	44.114.883,11	43.078.127,11
IV	<u>Immobilizzazioni Finanziarie (1)</u>		
1	Partecipazioni in	1.043.121,48	772.762,20
a	imprese controllate	0,00	0,00
b	imprese partecipate	0,00	0,00
c	altri soggetti	1.043.121,48	772.762,20
2	Crediti verso	0,00	0,00
a	altre amministrazioni pubbliche	0,00	0,00
b	imprese controllate	0,00	0,00
c	imprese partecipate	0,00	0,00
d	altri soggetti	0,00	0,00
3	Altri titoli	364.057,43	383.371,12
	Totale immobilizzazioni finanziarie	1.407.178,91	1.156.133,32
	TOTALE IMMOBILIZZAZIONI (B)	51.094.275,43	49.953.263,48
	C) ATTIVO CIRCOLANTE		
I	<u>Rimanenze</u>	0,00	0,00
	Totale	0,00	0,00
II	<u>Crediti(2)</u>		
1	Crediti di natura tributaria	1.085.872,23	245.329,01
a	Crediti da tributi destinati al finanziamento della sanità	0,00	0,00
b	Altri crediti da tributi	1.085.872,23	240.915,10
c	Crediti da Fondi perequativi	0,00	4.413,91
2	Crediti per trasferimenti e contributi	736.828,91	595.421,81
a	verso amministrazioni pubbliche	645.228,91	284.172,65
b	imprese controllate	0,00	0,00
c	imprese partecipate	0,00	0,00
d	verso altri soggetti	91.600,00	311.249,16
3	Verso clienti ed utenti	242.309,19	146.892,50
4	Altri Crediti	385.207,11	418.549,16
a	verso l'erario	0,00	0,00
b	per attività svolta per c/terzi	0,00	0,00
c	altri	385.207,11	418.549,16
	Totale crediti	2.450.217,44	1.406.192,48
III	<u>ATTIVITA' FINANZIARIE CHE NON COSTITUISCONO IMMOBILIZZI</u>		
1	partecipazioni	0,00	0,00
2	altri titoli	0,00	0,00
	Totale attività finanziarie che non costituiscono immobilizzi	0,00	0,00
IV	<u>DISPONIBILITA' LIQUIDE</u>		
1	Conto di tesoreria	10.223.870,79	9.555.554,02
a	Istituto tesoriere	10.223.870,79	9.555.554,02
b	presso Banca d'Italia	0,00	0,00

STATO PATRIMONIALE ATTIVO 2022

STATO PATRIMONIALE ATTIVO		SALDO 2022	SALDO 2021
2	Altri depositi bancari e postali	29.861,63	25.010,76
3	Denaro e valori in cassa	0,00	0,00
4	Altri conti presso la tesoreria statale intestati all'ente	0,00	0,00
	Totale disponibilità liquide	10.253.732,42	9.580.564,78
	TOTALE ATTIVO CIRCOLANTE (C)	12.703.949,86	10.986.757,26
	D) RATEI E RISCONTI		
1	Ratei attivi	0,00	0,00
2	Risconti attivi	24.174,35	3.654,30
	TOTALE RATEI E RISCONTI D)	24.174,35	3.654,30
	TOTALE DELL'ATTIVO	63.822.399,64	60.943.675,04

(1) Con separata indicazioni degli importi esigibili entro l'esercizio successivo

(2) Con separata indicazioni degli importi esigibili oltre l'esercizio successivo

(3) Con separata indicazioni degli importi relativi a beni indisponibili

STATO PATRIMONIALE PASSIVO 2022

STATO PATRIMONIALE PASSIVO		SALDO 2022	SALDO 2021
A) PATRIMONIO NETTO			
I	Fondo di dotazione	0,00	0,00
II	Riserve	59.757.989,66	56.384.767,06
	<i>b da capitale</i>	59.670,70	59.670,70
	<i>c da permessi di costruire</i>	2.176.117,88	1.705.524,05
	<i>d riserve indisponibili per beni demaniali e patrimoniali indisponibili e per i beni culturali</i>	37.460.951,80	36.128.290,56
	<i>e Altre riserve indisponibili</i>	15.349.716,46	15.349.716,46
	<i>f altre riserve disponibili</i>	4.711.532,82	3.141.565,29
III	Risultato economico dell'esercizio	1.188.254,43	80.297,85
IV	Risultato economico di esercizi precedenti	(3.061.267,44)	(3.141.565,29)
V	Riserve negative per beni indisponibili	(22.650.315,94)	(19.747.687,17)
TOTALE PATRIMONIO NETTO (A)		35.234.660,71	33.575.812,45
B) FONDI PER RISCHI ED ONERI			
1	per trattamento di quiescenza	0,00	0,00
2	per imposte	0,00	0,00
3	altri	1.678.795,08	875.699,17
TOTALE FONDI RISCHI ED ONERI (B)		1.678.795,08	875.699,17
C) TRATTAMENTO DI FINE RAPPORTO		0,00	0,00
TOTALE T.F.R. (C)		0,00	0,00
D) DEBITI (1)			
1	Debiti da finanziamento	908.872,72	1.144.086,23
	<i>a prestiti obbligazionari</i>	0,00	0,00
	<i>b v/ altre amministrazioni pubbliche</i>	90.714,19	120.952,26
	<i>c verso banche e tesoriere</i>	0,00	0,00
	<i>d verso altri finanziatori</i>	818.158,53	1.023.133,97
2	Debiti verso fornitori	2.313.478,35	1.738.606,67
3	Acconti	0,00	0,00
4	Debiti per trasferimenti e contributi	173.599,93	621.082,65
	<i>a enti finanziati dal servizio sanitario nazionale</i>	0,00	0,00
	<i>b altre amministrazioni pubbliche</i>	84.763,56	255.561,32
	<i>c imprese controllate</i>	0,00	0,00
	<i>d imprese partecipate</i>	0,00	0,00
	<i>e altri soggetti</i>	88.836,37	365.521,33
5	altri debiti	625.322,39	306.143,33
	<i>a tributari</i>	274.669,41	126.357,95
	<i>b verso istituti di previdenza e sicurezza sociale</i>	46.239,51	3.459,04
	<i>c per attività svolta per c/terzi (2)</i>	0,00	0,00
	<i>d altri</i>	304.413,47	176.326,34
TOTALE DEBITI (D)		4.021.273,39	3.809.918,88
E) RATEI E RISCONTI E CONTRIBUTI AGLI INVESTIMENTI			
I	Ratei passivi	0,00	0,00
II	Risconti passivi	22.887.670,46	22.682.244,54
1	Contributi agli investimenti	21.942.254,38	21.870.441,25
	<i>a da amministrazioni pubbliche</i>	16.372.849,17	16.304.435,60
	<i>b da altri soggetti</i>	5.569.405,21	5.566.005,65
2	Concessioni pluriennali	945.416,08	811.803,29
3	Altri risconti passivi	0,00	0,00
TOTALE RATEI E RISCONTI (E)		22.887.670,46	22.682.244,54
TOTALE DEL PASSIVO		63.822.399,64	60.943.675,04
CONTI D'ORDINE			
	1) Impegni su esercizi futuri	5.516.804,44	2.348.077,27
	2) beni di terzi in uso	0,00	0,00
	3) beni dati in uso a terzi	0,00	0,00
	4) garanzie prestate a amministrazioni pubbliche	0,00	0,00
	5) garanzie prestate a imprese controllate	0,00	0,00
	6) garanzie prestate a imprese partecipate	0,00	0,00
	7) garanzie prestate a altre imprese	0,00	0,00
TOTALE CONTI D'ORDINE		5.516.804,44	2.348.077,27

(1) Con separata indicazioni degli importi esigibili oltre l'esercizio successivo

(2) Non comprende i debiti derivanti dall'attività di sostituto d'imposta. I debiti derivanti da tale attività sono considerati nelle voci 5 a) e b)

PROSPETTO DIMOSTRATIVO DEL RISULTATO DI AMMINISTRAZIONE DEL 2022

		GESTIONE		
		RESIDUI	COMPETENZA	TOTALE
Fondo cassa al 1° gennaio				9.555.554,02
RISCOSSIONI	(+)	907.679,64	20.372.046,47	21.279.726,11
PAGAMENTI	(-)	2.624.063,31	17.987.346,03	20.611.409,34
SALDO DI CASSA AL 31 DICEMBRE	(=)			10.223.870,79
PAGAMENTI per azioni esecutive non regolarizzate al 31 dicembre	(-)			0,00
FONDO DI CASSA AL 31 DICEMBRE	(=)			10.223.870,79
RESIDUI ATTIVI	(+)	1.202.367,99	2.036.986,71	3.239.354,70
<i>di cui derivanti da accertamenti di tributi effettuati sulla base della stima del dipartimento delle finanze</i>				0,00
RESIDUI PASSIVI	(-)	206.082,31	3.157.093,45	3.363.175,76
FONDO PLURIENNALE VINCOLATO PER SPESE CORRENTI (1)	(-)			341.706,54
FONDO PLURIENNALE VINCOLATO PER SPESE IN CONTO CAPITALE (1)	(-)			1.745.356,99
RISULTATO DI AMMINISTRAZIONE AL 31 DICEMBRE 2022 (A)	(=)			8.012.986,20

Composizione del risultato di amministrazione al 31 dicembre 2022		
Parte accantonata (3)		
Fondo crediti di dubbia esigibilità al 31/12/2022 (4)		818.755,35
Fondo anticipazioni liquidità		0,00
Fondo perdite società partecipate		21.537,00
Fondo contenzioso		324.608,32
Altri accantonamenti		1.332.649,76
	Totale parte accantonata (B)	2.497.550,43
Parte vincolata		
Vincoli derivanti da leggi e dai principi contabili		1.258.522,74
Vincoli derivanti da trasferimenti		361.124,35
Vincoli derivanti dalla contrazione di mutui		0,00
Vincoli formalmente attribuiti dall'ente		0,00
Altri vincoli		0,00
	Totale parte vincolata (C)	1.619.647,09
Parte destinata agli investimenti		
	Parte destinata agli investimenti	198.486,02
	Totale parte disponibile (E=A-B-C-D)	3.697.302,66

(1) Indicare l'importo del fondo pluriennale vincolato risultante dal conto del bilancio (in spesa).

(3) Non comprende il fondo pluriennale vincolato

(4) Indicare l'importo del fondo crediti di dubbia esigibilità risultante dall'allegato 8 c)

ELENCO ANALITICO DELLE RISORSE ACCANTONATE NEL RISULTATO DI AMMINISTRAZIONE 2022 (*)

Capitolo di spesa	Descrizione	Risorse accantonate al 01/01/2022 (5)	Risorse accantonate applicate al bilancio dell'esercizio 2022(con segno - (1))	Risorse accantonate stanziata nella spesa del bilancio dell'esercizio 2022	Variazione accantonamenti effettuata in sede di rendiconto (con segno +/- (2))	Risorse accantonate nel risultato di amministrazione al 31/12/2022
		(a)	(b)	(c)	(d)	(e) = (a) + (b) + (c) + (d)
Fondo perdite società partecipate						
358/4	FONDO ACCANTONAMENTO PERDITE PARTECIPATE	17.537,00	0,00	4.000,00	0,00	21.537,00
Totale Fondo perdite società partecipate:		17.537,00	0,00	4.000,00	0,00	21.537,00
Fondo contezioso						
226/2	CANONE DI LOCAZIONE LOCALI EX CAVALLERIZZA DI P.ZZA NIZZA (DEMANIO STATO)	14.675,00	-17.500,44	5.850,00	-3.024,56	0,00
330/3	LITI, ARBITRAGGI, RISARCIMENTI, ONORARI E SPESE DI CAUSA - PRESTAZIONI DI SERVIZI	2.243,15	-1.496,57	20.000,00	-18.246,58	2.500,00
1430/2	CANONE LOCAZIONE LOCALI SITI IN PIAZZA NIZZA DA DESTINARE AL CENTRO INCONTRO ANZIANI (AGENZIA DEL DE	55.920,00	-33.552,00	11.184,00	-33.552,00	0,00
2002/0	FONDO SPECIALE IN CONTO CAPITALE PER SANATORIE OPERE EDILIZIE	322.108,32	0,00	0,00	0,00	322.108,32
Totale Fondo contezioso:		394.946,47	-52.549,01	37.034,00	-54.823,14	324.608,32
Fondo crediti di dubbia esigibilità (3)						
357/0	FONDO SVALUTAZIONE CREDITI (ART. 6, COMMA 17, D.L. 95/2012) -	741.172,72	0,00	77.582,63	0,00	818.755,35
Totale Fondo crediti di dubbia esigibilità (3):		741.172,72	0,00	77.582,63	0,00	818.755,35
Altri accantonamenti (4)						
/	FONDO SPESE FUTURE - CONTRATTI DI SERVIZIO SOTTOSCRITTI NEL 2021 PER EMERGENZA COVID19	33.978,00	-29.210,06	0,00	0,00	4.767,94
/	FONDO SPESE FUTURE - SETTORE LAVORI PUBBLICI	0,00	0,00	0,00	500.000,00	500.000,00
/	FONDO SPESE FUTURE - MANIFESTAZIONI	0,00	0,00	0,00	30.000,00	30.000,00
358/3	FONDO DI RISERVA PER RINNOVO CONTRATTO DI LAVORO PERSONALE DIPENDENTE + UNIONE	251.600,00	-37.255,00	8.359,95	0,00	222.704,95

ELENCO ANALITICO DELLE RISORSE ACCANTONATE NEL RISULTATO DI AMMINISTRAZIONE 2022 (*)

358/5	FONDO SPESE IMPREVISTE	0,00	0,00	11.094,00	0,00	11.094,00
358/7	FONDO SPESE FUTURE UFFICIO TRIBUTI	21.000,00	-20.000,00	0,00	20.000,00	21.000,00
360/0	FONDO ACCANTONAMENTO INDENNITA' FINE MANDATO AL SINDACO	13.300,00	-14.914,18	1.747,63	1.300,00	1.433,45
1014/0	SPESE PER L'ILLUMINAZIONE PUBBLICA - CONTRATTI DI SERVIZIO	0,00	0,00	0,00	460.000,00	460.000,00
1278/0	CONTRATTI DI SERVIZIO PER LA RACCOLTA RIFIUTI EFFETTUATI DA AZIENDA SPECIALE	50.446,75	-41.196,18	0,00	0,00	9.250,57
1278/1	CONTRATTI DI SERVIZIO PER IL CONFERIMENTO IN DISCARICA DEI RIFIUTI	5.500,00	0,00	0,00	0,00	5.500,00
1280/0	SPESE PER RIMOZIONE E TRASPORTO RIFIUTI ABBANDONATI	4.707,20	-927,20	1.000,00	0,00	4.780,00
1290/0	QUOTA DI PARTECIPAZIONE ALLE SPESE DI GESTIONE AL CONSORZIO SERVIZI ECOLOGIA ED AMBIENTE	0,00	0,00	5.500,00	0,00	5.500,00
1411/1	SPESE PER ASSISTENZA SCOLASTICA ALUNNI DISABILI - CONTRIBUTO PROVINCIALE PER INTERVENTI DIRITTO ALLO	14.265,06	0,00	0,00	0,00	14.265,06
1411/6	SPESE PER IL TRASPORTO ALUNNI PORTATORI HANDICAP (CONSORZIO MONVISO SOLIDALE) - PRESTAZIONI DI SERVI	3.559,18	0,00	0,00	0,00	3.559,18
1450/1	CONTRIBUTO FONDAZIONE CASSA RISPARMIO DI SAVIGLIANO PER INTERVENTI DI CONTRASTO ALLA CRISI OCCUPAZIO	3.100,00	0,00	0,00	0,00	3.100,00
2003/0	FONDO PER L'INNOVAZIONE (QUOTA 20% SU INCENTIVI PER PROGETTAZIONI)	21.480,23	0,00	4.373,92	0,00	25.854,15
2003/1	FONDO POTENZIAMENTO RISORSE STRUMENTALI UFFICIO TRIBUTI (ART. 1 L. 145/2018)	1.140,46	0,00	0,00	0,00	1.140,46
2004/0	FONDO RIDUZIONE INDEBITAMENTO (ARTICOLO 5 BIS COMMA 11 D.L. 69/2013)	8.700,00	0,00	0,00	0,00	8.700,00
Totale Altri accantonamenti (4):		432.776,88	-143.502,62	32.075,50	1.011.300,00	1.332.649,76
TOTALE:		1.586.433,07	-196.051,63	150.692,13	956.476,86	2.497.550,43

ELENCO ANALITICO DELLE RISORSE ACCANTONATE NEL RISULTATO DI AMMINISTRAZIONE 2022 (*)

(*) Le modalità di compilazione delle singole voci del prospetto sono descritte nel paragrafo 13.7.1 del principio applicato della programmazione

(1) Indicare, con il segno (-), l'utilizzo dei fondi accantonati attraverso l'applicazione in bilancio della corrispondente quota del risultato di amministrazione.

(2) Indicare con il segno (+) i maggiori accantonamenti nel risultato di amministrazione effettuati in sede di predisposizione del rendiconto, e con il segno (-), le riduzioni degli accantonamenti effettuati in sede di predisposizione del rendiconto.

(3) Con riferimento ai capitoli di bilancio riguardanti il FCDE, devono essere preliminarmente valorizzate le colonne (a) e (e) nelle quali devono essere indicate rispettivamente le quote accantonate nel risultato di amministrazione degli esercizi (N-1) e (N) determinate nel rispetto dei principi contabili. Successivamente sono valorizzati gli importi di cui alla lettera (b), che corrispondono alla quota del risultato di amministrazione applicata al bilancio N per le rispettive quote del FCDE. Se l'importo della colonna (e) è minore della somma algebrica delle colonne (a)+(b), la differenza è iscritta con il segno (-) nella colonna (d). Se l'importo della colonna (e) è maggiore della somma algebrica delle colonne (a)+(b), la differenza è iscritta con il segno (+) nella colonna (c) entro il limite dell'importo stanziato in bilancio per il FCDE (previsione definitiva). Se lo stanziamento di bilancio non è capiente, la differenza è iscritta nella colonna (d) con il segno (+).

(4) I fondi di riserva e i fondi speciali non confluiscono nella quota accantonata del risultato di amministrazione.

(5) In caso di revisione della composizione del risultato di amministrazione all'inizio dell'esercizio (vincolati, accantonati e destinati agli investimenti) i dati della colonna 1 possono non corrispondere con i dati dell'ultima colonna del prospetto a/1 del rendiconto dell'esercizio precedente.

ELENCO ANALITICO DELLE RISORSE VINCOLATE NEL RISULTATO DI AMMINISTRAZIONE 2022 (*)

Capitolo di entrata	Descrizione	Capitolo di spesa	Descrizione	Risorse vinc. nel risultato di amministrazione al 1/1/ 2022 (1)	Risorse vinc. applicate al bilancio dell'esercizio 2022	Entrate vinc. accertate nell'esercizio 2022	Impegni eser. 2022 finanziati da entrate vincolate accertate nell'esercizio o da quote vincolate del risultato di amministrazione	Fondo plur. vinc. al 31/12/2022 finanziato da entrate vincolate accertate nell'esercizio o da quote vincolate del risultato di amministrazione	Cancellazione di residui attivi vincolati (2) o eliminazione del vincolo su quote del risultato di amministrazione (+) e cancellazione di residui passivi finanziati da risorse vincolate (-) (gestione dei residui)	Cancellazione dell'esercizio 2022 di impegni finanziati dal fondo plur. vinc. dopo l'approvazione del rendiconto dell'esercizio 2021 non reimpegnati dell'esercizio 2022	Risorse vincolate nel bilancio al 31/12/2022	Risorse vincolate nel risultato di amministrazione al 31/12/2022
				(a)	(b)	(c)	(d)	(e)	(f)	(g)	(h) = (b)+(c)-(d)-(e)+(g)	(i) = (a)+(c)-(d)-(e)-(f)+(g)
Vincoli derivanti dalla legge												
32/1	TARI - INTROITI DERIVANTI DA VERIFICA E CONTROLLO	0/	RIDUZIONE PIANO FINANZIARIO TARI	74.772,43	64.999,41	692.359,30	64.999,41	0,00	0,00	0,00	692.359,30	702.132,32
488/2	SANZIONI AMMINISTRATIVE PER VIOLAZIONI IN MATERIA	/	QUANTO PREVISTO DALL'ART.1 COMMA 460 L.232/2016	12.329,62	0,00	84.132,74	70.000,00	0,00	0,00	0,00	14.132,74	26.462,36
878/1	PROVENTI ORDINARI DELLE CONCESSIONI EDILIZIE DESTINATI AGLI	/	QUANTO PREVISTO DALL'ART.1 COMMA 460 L.232/2016	145.938,79	130.963,24	675.366,77	303.374,63	97.000,00	0,00	0,00	405.955,38	420.930,93
878/3	PROVENTI DELLE CONCESSIONI EDILIZIE DESTINATI ALLA	/	QUANTO PREVISTO DALL'ART.1 COMMA 460 L.232/2016	122.249,00	122.249,00	0,00	83.512,68	0,00	0,00	0,00	38.736,32	38.736,32
878/4	PROVENTI ORDINARI DELLE CONCESSIONI EDILIZIE DESTINATI AGLI	/	QUANTO PREVISTO DALL'ART.1 COMMA 460 L.232/2016	33.784,44	0,00	31.874,91	0,00	0,00	0,00	0,00	31.874,91	65.659,35
879/0	PROVENTI DA CAVE	/	ACQUISTO GIOCHI BIMBI PER PARCHI E GIARDINI	0,00	0,00	4.601,46	0,00	0,00	0,00	0,00	4.601,46	4.601,46
Totale Vincoli derivanti dalla legge:				389.074,28	318.211,65	1.488.335,18	521.886,72	97.000,00	0,00	0,00	1.187.660,11	1.258.522,74
Vincoli derivanti da Trasferimenti												

ELENCO ANALITICO DELLE RISORSE VINCOLATE NEL RISULTATO DI AMMINISTRAZIONE 2022 (*)

32/0	TASSA RIFIUTI - TA.RI - COMPRESSE MAGGIORAZIONI	/	RIDUZIONE PIANO FINANZIARIO TARI	106.396,43	47.760,69	0,00	0,00	0,00	0,00	0,00	47.760,69	106.396,43
60/2	FONDO DI SOLIDARIETA' COMUNALE DESTINATO AL TRASPORTO	1411/8	SPESE PER IL TRASPORTO ALUNNI PORTATORI HANDICAP	0,00	0,00	6.950,88	0,00	0,00	0,00	0,00	6.950,88	6.950,88
100/19	TRASFERIMENTI COMPENSATIVI "DECRETO ENERGIA"	/	FONDI PER GARANTIRE LA CONTINUITA' DEI SERVIZI (UTENZE)	0,00	0,00	400.697,78	348.079,00	0,00	0,00	0,00	52.618,78	52.618,78
103/0	RIMBORSO DALLO STATO SPESE CONSULTAZIONI	286/0	ALTRE SPESE PER L'ORGANIZZAZIONE TECNICA E	0,00	0,00	119.771,32	109.907,30	0,00	0,00	0,00	9.864,02	9.864,02
191/0	CONTRIBUTO REGIONALE - MIUR INTERVENTI DI	1340/2	CONTRIBUTO REGIONALE - MIUR INTERVENTI DI	41.013,29	0,00	128.749,98	75.818,60	0,00	0,00	0,00	52.931,38	93.944,67
191/2	CONTRIBUTO REGIONALE STRAORDINARIO -	1340/7	SPESE RELATIVE AL CONTRIBUTO REGIONALE	12.393,57	12.393,57	0,00	7.426,39	0,00	0,00	0,00	4.967,18	4.967,18
193/0	CONTRIBUTO REGIONALE PER ABBATTIMENTO	1411/5	CONTRIBUTI A PRIVATI PER ABBATTIMENTO BARRIERE	15.166,53	0,00	6.981,04	6.981,04	0,00	0,00	0,00	0,00	15.166,53
261/0	CONTRIBUTO REGIONALE FONDO MOROSITA'	1461/0	FONDO SOSTEGNO LOCAZIONE	49.444,38	49.444,38	0,00	49.444,38	0,00	0,00	0,00	0,00	0,00
261/2	CONTRIBUTO REGIONALE ASLO 2015 - COPERTURA SPESE DI	1463/0	CONTRIBUTO REGIONALE MISURA AGENZIA SOCIALE	49.668,51	49.668,51	0,00	0,00	0,00	0,00	0,00	49.668,51	49.668,51
843/0	CONTRIBUTO	2172/1	SPESE PER	1.653,32	0,00	0,00	0,00	0,00	0,00	0,00	0,00	1.653,32

ELENCO ANALITICO DELLE RISORSE VINCOLATE NEL RISULTATO DI AMMINISTRAZIONE 2022 (*)

861/0	REGIONALE PER L'ACQUISTO DI CONTRIBUTUTO ERARIALE PER SPESA DI PROGETTAZIONE	2120/2	ACQUISIZIONE SISTEMI INFORMATIVI PER SPESE DI PROGETTAZIONE RELATIVA AD	68.118,59	48.224,56	0,00	48.224,56	0,00	0,00	0,00	0,00	19.894,03
Totale Vincoli derivanti da Trasferimenti:				343.854,62	207.491,71	663.151,00	645.881,27	0,00	0,00	0,00	224.761,44	361.124,35
Vincoli derivanti da finanziamenti												
793/2	PROGETTI DI RIGENERAZIONE URBANA - PNRR -	2880/2	MANUTENZIONE STRAORDINARIA CAMPO GIOCO STADIO "O.	0,00	0,00	55.000,00	0,00	55.000,00	0,00	0,00	0,00	0,00
794/3	PIANO DI ESTENSIONE DEL TEMPO PIENO E MENSE - PNRR - MISURA	2501/0	REALIZZAZIONE NUOVA MENSA COMUNALE - FONDI PNRR MISURA 4 -	0,00	0,00	57.200,00	0,00	57.200,00	0,00	0,00	0,00	0,00
Totale Vincoli derivanti da finanziamenti:				0,00	0,00	112.200,00	0,00	112.200,00	0,00	0,00	0,00	0,00
TOTALE:				732.928,90	525.703,36	2.263.686,18	1.167.767,99	209.200,00	0,00	0,00	1.412.421,55	1.619.647,09

Totale quote accantonate riguardanti le risorse vincolate da legge (m/1)	0,00	0,00
Totale quote accantonate riguardanti le risorse vincolate da trasferimenti (m/2)	0,00	0,00
Totale quote accantonate riguardanti le risorse vincolate da finanziamenti (m/3)	0,00	0,00
Totale quote accantonate riguardanti le risorse vincolate dall'ente (m/4)	0,00	0,00
Totale quote accantonate riguardanti le risorse vincolate da altro (m/5)	0,00	0,00
Totale quote accantonate riguardanti le risorse vincolate (m = m/1 + m/2 + m/3 + m/4 + m/5)	0,00	0,00
Totale risorse vincolate da legge al netto di quelle che sono state oggetto di accantonamenti (n/1 = l/1 - m/1)	1.187.660,11	1.258.522,74
Totale risorse vincolate da trasferimenti al netto di quelle che sono state oggetto di accantonamenti (n/2 = l/2 - m/2)	224.761,44	361.124,35
Totale risorse vincolate da finanziamenti al netto di quelle che sono state oggetto di accantonamenti (n/3 = l/3 - m/3)	0,00	0,00
Totale risorse vincolate dall'Ente al netto di quelle che sono state oggetto di accantonamenti (n/4 = l/4 - m/4)	0,00	0,00
Totale risorse vincolate da altro al netto di quelle che sono state oggetto di accantonamenti (n/5 = l/5 - m/5)	0,00	0,00
Totale risorse vincolate al netto di quelle che sono state oggetto di accantonamenti (n = l - m)	1.412.421,55	1.619.647,09

(*) Le modalità di compilazione delle singole voci del prospetto sono descritte nel paragrafo 13.7.2 del principio applicato della programmazione.

(1) In caso di revisione della composizione del risultato di amministrazione all'inizio dell'esercizio (vincolati, accantonati e destinati agli investimenti) i dati della colonna 1 possono non corrispondere con i dati dell'ultima colonna del prospetto a/1 del rendiconto dell'esercizio precedente.

(2) Esclusa la cancellazione di residui attivi non compresi nella quota vincolata del risultato di amministrazione dell'esercizio precedente (ad es. i residui attivi vincolati che hanno finanziato impegni).

ELENCO ANALITICO DELLE RISORSE DESTINATE AGLI INVESTIMENTI NEL RISULTATO DI AMMINISTRAZIONE 2022 (*)

Capitolo di entrata	Descrizione	Capitolo di spesa	Descrizione	Risorse destinate agli investimenti al 1/1/ 2022 (1)	Entrate destinate agli investimenti accertate nell'esercizio 2022	Impegni eser. 2022 finanziati da entrate destinate accertate nell'esercizio o da quote destinate del risultato di amministrazione (2)	Fondo plurien. vinc. al 31/12/2022 finanziato da entrate destinate accertate nell'esercizio o da quote destinate del risultato di amministrazione	Cancellazione di residui attivi costituiti da risorse destinate agli investimenti (3) o eliminazione della destinazione su quote del risultato di amministrazione (+) e cancellazione di residui passivi finanziati da risorse destinate agli investimenti (-) (gestione dei residui)	Risorse destinate agli investimenti al 31/12/2022
				(a)	(b)	(c)	(d)	(e)	(f) = (a)+(b)-(c)-(d)-(e)
Destinate a investimenti									
730/0	ENTRATE DA DISTRIBUZIONI DI UTILI ALPI ACQUE SPA	3109/1	LAVORI DI ASFALTATURA STRADE COMUNALI - DIVIDENDO ALPI ACQUE	3.140,51	0,00	0,00	0,00	0,00	3.140,51
753/0	ALIENAZIONE AREE E DIRITTI DI SUPERFICIE - GESTIONE PATRIMONIO (SERVIZIO RILEVANTE	2041/4	MANUTENZIONE STRAORDINARIA IMMOBILI COMUNALI - ENTRATE U.T.	3.141,97	3.324,65	0,00	0,00	0,00	6.466,62
753/3	RIMOZIONE VINCOLI CONVENZIONALI AI SENSI DELL'ARTICOLO 31 L. 448/1998	3700/4	INTERVENTI DI MANUTENZIONE STRAORDINARIA ASILO NIDO - ENTRATE U.T.	933,36	2.639,95	0,00	0,00	0,00	3.573,31
766/0	PROVENTI DELLE CONCESSIONI CIMITERIALI	/	SPESE DI INVESTIMENTO	44.742,94	170.000,00	84.663,00	0,00	0,00	130.079,94
809/0	CONTRIBUTO DA GSE PER LAVORI DI RIQUALIFICAZIONE ENERGETICA	2736/6	MIGLIORAMENTO PATRIMONIO MUSEO - CONTRIBUTO GSE	2.434,50	0,00	0,00	0,00	0,00	2.434,50
815/0	COFINANZIAMENTO REGIONE/STATO INTERVENTI RIENTRANTI PAR-FSC 2007/2013 ASSE 2 - REALIZZAZIONE	3499/0	INTERVENTI RIENTRANTI PAR-FSC 2007/2013 ASSE 2 - REALIZZAZIONE NODO IDRAULICO DI SAVIGLIANO -	47.595,31	0,00	0,00	0,00	0,00	47.595,31
885/2	CONTRIBUTO FONDAZIONE CRT PROGETTO SMART CITIES LIVE : SAVIGLIANO E SALUZZO	3113/4	PROGETTO SMART CITIES LIVE : SAVIGLIANO E SALUZZO - CONTRIBUTO FONDAZIONE CRC	2.443,52	2.686,84	0,00	0,00	0,00	5.130,36
951/0	ALIENAZIONE TITOLI EMESSI DA	/	SPESE DI MANUTENZIONE	33,30	16.032,17	16.000,00	0,00	0,00	65,47

ELENCO ANALITICO DELLE RISORSE DESTINATE AGLI INVESTIMENTI NEL RISULTATO DI AMMINISTRAZIONE 2022 (*)

	AMMINISTRAZIONI CENTRALI - LASCITO CLELIA SINAGLIA		STRAORDINARIA DEL MUSEO						
Totale Destinate a investimenti:				104.465,41	194.683,61	100.663,00	0,00	0,00	198.486,02
TOTALE:				104.465,41	194.683,61	100.663,00	0,00	0,00	198.486,02

Totale quote accantonate nel risultato di amministrazione riguardanti le risorse destinate agli investimenti (g)	0,00
Totale risorse destinate nel risultato di amministrazione al netto di quelle che sono state oggetto di accantonamenti (h = Totale f - g)	198.486,02

(*) Le modalità di compilazione delle singole voci del prospetto sono descritte nel paragrafo 13.7.3 del principio applicato della programmazione.

(1) In caso di revisione della composizione del risultato di amministrazione all'inizio dell'esercizio (vincolati, accantonati e destinati agli investimenti) i dati della colonna 1 possono non corrispondere con i dati dell'ultima colonna del prospetto a/1 del rendiconto dell'esercizio precedente

(2) Comprende le eventuali cancellazioni di impegni imputati all'esercizio N, finanziati dal fondo pluriennale vincolato costituito da risorse destinate agli investimenti, non reimpegnate nell'esercizio N, se la cancellazione è effettuata dopo l'approvazione del rendiconto dell'esercizio N-1

(3) Esclusa la cancellazione di residui attivi non compresi nella quota del risultato di amministrazione dell'esercizio precedente destinata agli investimenti (ad es. i residui attivi destinati agli investimenti che hanno finanziato impegni).

COMPOSIZIONE PER MISSIONI E PROGRAMMI DEL FONDO PLURIENNALE VINCOLATO DELL'ESERCIZIO 2022

MISSIONI E PROGRAMMI		Fondo pluriennale vincolato al 31 dicembre dell'esercizio 2021	Spese impegnate negli esercizi precedenti e imputate all'esercizio 2022 coperte dal fondo pluriennale vincolato	Riaccertamento degli impegni di cui alla lettera (b) effettuato nel corso dell'esercizio 2022 (cd. economie di impegno)	Riaccertamento degli impegni di cui alla lettera (b) effettuato nel corso dell'esercizio 2022 (cd. economie di impegno)	Quota del fondo pluriennale vincolato al 31 dicembre dell'esercizio 2021 rinviata all'esercizio 2023 e successivi	Spese impegnate nell'esercizio 2022 con imputazione all'esercizio 2023 coperte dal fondo pluriennale vincolato	Spese impegnate nell'esercizio 2022 con imputazione all'esercizio 2024 coperte dal fondo pluriennale vincolato	Spese impegnate nell'esercizio 2022 con imputazione a esercizi successivi a quelli considerati nel bilancio pluriennale e coperte dal fondo pluriennale vincolato	Fondo pluriennale vincolato al 31 dicembre dell'esercizio 2022
		(a)	(b)	(x)	(y)	(c) = (a) - (b) - (x) - (y)	(d)	(e)	(f)	(g) = (c)+(d)+(e)+(f)
	MISSIONE 1 - Servizi istituzionali, generali e di gestione									
01	Organi istituzionali	2.080,00	2.080,00	0,00	0,00	0,00	2.080,00	0,00	0,00	2.080,00
02	Segreteria generale	16.122,00	15.445,91	676,09	0,00	0,00	16.122,00	0,00	0,00	16.122,00
03	Gestione economica, finanziaria, programmazione e provveditorato	4.000,00	4.000,00	0,00	0,00	0,00	4.000,00	0,00	0,00	4.000,00
04	Gestione delle entrate tributarie e servizi fiscali	2.950,00	2.950,00	0,00	0,00	0,00	2.950,00	0,00	0,00	2.950,00
05	Gestione dei beni demaniali e patrimoniali	0,00	0,00	0,00	0,00	0,00	0,00	0,00	0,00	0,00
06	Ufficio tecnico	218.999,81	72.358,00	70,76	146.571,05	0,00	190.205,95	0,00	0,00	190.205,95
07	Elezioni e consultazioni popolari - Anagrafe e stato civile	1.500,00	1.500,00	0,00	0,00	0,00	1.500,00	0,00	0,00	1.500,00
08	Statistica e sistemi informativi	0,00	0,00	0,00	0,00	0,00	0,00	0,00	0,00	0,00
09	Assistenza tecnico-amministrativa agli enti locali	4.500,00	4.500,00	0,00	0,00	0,00	4.500,00	0,00	0,00	4.500,00
10	Risorse umane	131.759,00	126.102,97	5.656,03	0,00	0,00	127.969,00	0,00	0,00	127.969,00
11	Altri servizi generali	0,00	0,00	0,00	0,00	0,00	0,00	0,00	0,00	0,00
	TOTALE MISSIONE 1 - Servizi istituzionali, generali e di gestione	381.910,81	228.936,88	6.402,88	146.571,05	0,00	349.326,95	0,00	0,00	349.326,95
	MISSIONE 2 - Giustizia									
01	Uffici giudiziari	0,00	0,00	0,00	0,00	0,00	0,00	0,00	0,00	0,00
02	Casa circondariale e altri servizi	0,00	0,00	0,00	0,00	0,00	0,00	0,00	0,00	0,00
	TOTALE MISSIONE 2 - Giustizia	0,00	0,00	0,00	0,00	0,00	0,00	0,00	0,00	0,00
	MISSIONE 3 - Ordine pubblico e sicurezza									
01	Polizia locale e amministrativa	0,00	0,00	0,00	0,00	0,00	0,00	0,00	0,00	0,00
02	Sistema integrato di sicurezza urbana	0,00	0,00	0,00	0,00	0,00	0,00	0,00	0,00	0,00
	TOTALE MISSIONE 3 - Ordine pubblico e sicurezza	0,00	0,00	0,00	0,00	0,00	0,00	0,00	0,00	0,00
	MISSIONE 4 - Istruzione e diritto allo studio									
01	Istruzione prescolastica	0,00	0,00	0,00	0,00	0,00	0,00	0,00	0,00	0,00
02	Altri ordini di istruzione non universitaria	122.000,00	5.170,00	0,00	116.830,00	0,00	116.830,00	0,00	0,00	116.830,00

COMPOSIZIONE PER MISSIONI E PROGRAMMI DEL FONDO PLURIENNALE VINCOLATO DELL'ESERCIZIO 2022

MISSIONI E PROGRAMMI		Fondo pluriennale vincolato al 31 dicembre dell'esercizio 2021	Spese impegnate negli esercizi precedenti e imputate all'esercizio 2022 coperte dal fondo pluriennale vincolato	Riaccertamento degli impegni di cui alla lettera (b) effettuato nel corso dell'esercizio 2022 (cd. economie di impegno)	Riaccertamento degli impegni di cui alla lettera (b) effettuato nel corso dell'esercizio 2022 (cd. economie di impegno)	Quota del fondo pluriennale vincolato al 31 dicembre dell'esercizio 2021 rinviata all'esercizio 2023 e successivi	Spese impegnate nell'esercizio 2022 con imputazione all'esercizio 2023 coperte dal fondo pluriennale vincolato	Spese impegnate nell'esercizio 2022 con imputazione all'esercizio 2024 coperte dal fondo pluriennale vincolato	Spese impegnate nell'esercizio 2022 con imputazione a esercizi successivi a quelli considerati nel bilancio pluriennale e coperte dal fondo pluriennale vincolato	Fondo pluriennale vincolato al 31 dicembre dell'esercizio 2022
		(a)	(b)	(x)	(y)	(c) = (a) - (b) - (x) - (y)	(d)	(e)	(f)	(g) = (c)+(d)+(e)+(f)
04	Istruzione universitaria	0,00	0,00	0,00	0,00	0,00	40.000,00	0,00	0,00	40.000,00
05	Istruzione tecnica superiore	0,00	0,00	0,00	0,00	0,00	0,00	0,00	0,00	0,00
06	Servizi ausiliari all'istruzione	109.045,01	109.045,01	0,00	0,00	0,00	57.200,00	0,00	0,00	57.200,00
07	Diritto allo studio	0,00	0,00	0,00	0,00	0,00	0,00	0,00	0,00	0,00
TOTALE MISSIONE 4 - Istruzione e diritto allo studio		231.045,01	114.215,01	0,00	116.830,00	0,00	214.030,00	0,00	0,00	214.030,00
MISSIONE 5 - Tutela e valorizzazione dei beni e delle attività culturali										
01	Valorizzazione dei beni di interesse storico	23.627,64	12.659,84	0,00	10.967,80	0,00	10.967,80	0,00	0,00	10.967,80
02	Attività culturali e interventi diversi nel settore culturale	400.000,00	0,00	400.000,00	0,00	0,00	0,00	0,00	0,00	0,00
TOTALE MISSIONE 5 - Tutela e valorizzazione dei beni e delle attività culturali		423.627,64	12.659,84	400.000,00	10.967,80	0,00	10.967,80	0,00	0,00	10.967,80
MISSIONE 6 - Politiche giovanili, sport e tempo libero										
01	Sport e tempo libero	873.933,98	63.841,86	0,00	810.092,12	0,00	903.811,12	0,00	0,00	903.811,12
02	Giovani	0,00	0,00	0,00	0,00	0,00	0,00	0,00	0,00	0,00
TOTALE MISSIONE 6 - Politiche giovanili, sport e tempo libero		873.933,98	63.841,86	0,00	810.092,12	0,00	903.811,12	0,00	0,00	903.811,12
MISSIONE 7 - Turismo										
01	Sviluppo e valorizzazione del turismo	0,00	0,00	0,00	0,00	0,00	0,00	0,00	0,00	0,00
TOTALE MISSIONE 7 - Turismo		0,00	0,00	0,00	0,00	0,00	0,00	0,00	0,00	0,00
MISSIONE 8 - Assetto del territorio ed edilizia abitativa										
01	Urbanistica e assetto del territorio	6.950,00	6.950,00	0,00	0,00	0,00	29.523,92	0,00	0,00	29.523,92
02	Edilizia residenziale pubblica e locale e piani di edilizia economico-popolare	3.500,00	3.500,00	0,00	0,00	0,00	3.500,00	0,00	0,00	3.500,00
TOTALE MISSIONE 8 - Assetto del territorio ed edilizia abitativa		10.450,00	10.450,00	0,00	0,00	0,00	33.023,92	0,00	0,00	33.023,92

COMPOSIZIONE PER MISSIONI E PROGRAMMI DEL FONDO PLURIENNALE VINCOLATO DELL'ESERCIZIO 2022

MISSIONI E PROGRAMMI		Fondo pluriennale vincolato al 31 dicembre dell'esercizio 2021	Spese impegnate negli esercizi precedenti e imputate all'esercizio 2022 coperte dal fondo pluriennale vincolato	Riaccertamento degli impegni di cui alla lettera (b) effettuato nel corso dell'esercizio 2022 (cd. economie di impegno)	Riaccertamento degli impegni di cui alla lettera (b) effettuato nel corso dell'esercizio 2022 (cd. economie di impegno) su impegni pluriennali finanziati dal FPV e imputati agli esercizi successivi al 2022	Quota del fondo pluriennale vincolato al 31 dicembre dell'esercizio 2021 rinviata all'esercizio 2023 e successivi	Spese impegnate nell'esercizio 2022 con imputazione all'esercizio 2023 coperte dal fondo pluriennale vincolato	Spese impegnate nell'esercizio 2022 con imputazione all'esercizio 2024 coperte dal fondo pluriennale vincolato	Spese impegnate nell'esercizio 2022 con imputazione a esercizi successivi a quelli considerati nel bilancio pluriennale e coperte dal fondo pluriennale vincolato	Fondo pluriennale vincolato al 31 dicembre dell'esercizio 2022
		(a)	(b)	(x)	(y)	(c) = (a) - (b) - (x) - (y)	(d)	(e)	(f)	(g) = (c)+(d)+(e)+(f)
	MISSIONE 9 - Sviluppo sostenibile e tutela del territorio e dell'ambiente									
01	Difesa del suolo	118.420,00	104.920,00	0,00	13.500,00	0,00	24.297,00	0,00	0,00	24.297,00
02	Tutela, valorizzazione e recupero ambientale	0,00	0,00	0,00	0,00	0,00	48.447,18	0,00	0,00	48.447,18
03	Rifiuti	0,00	0,00	0,00	0,00	0,00	0,00	0,00	0,00	0,00
04	Servizio idrico integrato	0,00	0,00	0,00	0,00	0,00	0,00	0,00	0,00	0,00
05	Aree protette, parchi naturali, protezione naturalistica e forestazione	0,00	0,00	0,00	0,00	0,00	0,00	0,00	0,00	0,00
06	Tutela e valorizzazione delle risorse idriche	0,00	0,00	0,00	0,00	0,00	0,00	0,00	0,00	0,00
07	Sviluppo sostenibile territorio montano piccoli Comuni	0,00	0,00	0,00	0,00	0,00	0,00	0,00	0,00	0,00
08	Qualità dell'aria e riduzione dell'inquinamento	0,00	0,00	0,00	0,00	0,00	0,00	0,00	0,00	0,00
	TOTALE MISSIONE 9 - Sviluppo sostenibile e tutela del territorio e dell'ambiente	118.420,00	104.920,00	0,00	13.500,00	0,00	72.744,18	0,00	0,00	72.744,18
	MISSIONE 10 - Trasporti e diritto alla mobilità									
01	Trasporto ferroviario	0,00	0,00	0,00	0,00	0,00	0,00	0,00	0,00	0,00
02	Trasporto pubblico locale	0,00	0,00	0,00	0,00	0,00	0,00	0,00	0,00	0,00
03	Trasporto per vie d'acqua	0,00	0,00	0,00	0,00	0,00	0,00	0,00	0,00	0,00
04	Altre modalità di trasporto	169.000,00	0,00	0,00	169.000,00	0,00	169.000,00	0,00	0,00	169.000,00
05	Viabilità e infrastrutture stradali	515.984,31	497.525,01	2.613,10	15.846,20	0,00	137.845,78	0,00	0,00	137.845,78
	TOTALE MISSIONE 10 - Trasporti e diritto alla mobilità	684.984,31	497.525,01	2.613,10	184.846,20	0,00	306.845,78	0,00	0,00	306.845,78
	MISSIONE 11 - Soccorso civile									
01	Sistema di protezione civile	0,00	0,00	0,00	0,00	0,00	0,00	0,00	0,00	0,00
02	Interventi a seguito di calamità naturali	0,00	0,00	0,00	0,00	0,00	0,00	0,00	0,00	0,00
	TOTALE MISSIONE 11 - Soccorso civile	0,00	0,00	0,00	0,00	0,00	0,00	0,00	0,00	0,00
	MISSIONE 12 - Diritti sociali, politiche sociali e famiglia									

COMPOSIZIONE PER MISSIONI E PROGRAMMI DEL FONDO PLURIENNALE VINCOLATO DELL'ESERCIZIO 2022

MISSIONI E PROGRAMMI		Fondo pluriennale vincolato al 31 dicembre dell'esercizio 2021	Spese impegnate negli esercizi precedenti e imputate all'esercizio 2022 coperte dal fondo pluriennale vincolato	Riaccertamento degli impegni di cui alla lettera (b) effettuato nel corso dell'esercizio 2022 (cd. economie di impegno)	Riaccertamento degli impegni di cui alla lettera (b) effettuato nel corso dell'esercizio 2022 (cd. economie di impegno)	Quota del fondo pluriennale vincolato al 31 dicembre dell'esercizio 2021 rinviata all'esercizio 2023 e successivi	Spese impegnate nell'esercizio 2022 con imputazione all'esercizio 2023 coperte dal fondo pluriennale vincolato	Spese impegnate nell'esercizio 2022 con imputazione all'esercizio 2024 coperte dal fondo pluriennale vincolato	Spese impegnate nell'esercizio 2022 con imputazione a esercizi successivi a quelli considerati nel bilancio pluriennale e coperte dal fondo pluriennale vincolato	Fondo pluriennale vincolato al 31 dicembre dell'esercizio 2022
		(a)	(b)	(x)	(y)	(c) = (a) - (b) - (x) - (y)	(d)	(e)	(f)	(g) = (c)+(d)+(e)+(f)
01	Interventi per l'infanzia e i minori e per asili nido	0,00	0,00	0,00	0,00	0,00	0,00	0,00	0,00	0,00
02	Interventi per la disabilità	0,00	0,00	0,00	0,00	0,00	0,00	0,00	0,00	0,00
03	Interventi per gli anziani	0,00	0,00	0,00	0,00	0,00	0,00	0,00	0,00	0,00
04	Interventi per soggetti a rischio di esclusione sociale	0,00	0,00	0,00	0,00	0,00	8.869,40	0,00	0,00	8.869,40
05	Interventi per le famiglie	0,00	0,00	0,00	0,00	0,00	0,00	0,00	0,00	0,00
06	Interventi per il diritto alla casa	0,00	0,00	0,00	0,00	0,00	49.444,38	0,00	0,00	49.444,38
07	Programmazione e governo della rete dei servizi sociosanitari e sociali	0,00	0,00	0,00	0,00	0,00	0,00	0,00	0,00	0,00
08	Cooperazione e associazionismo	0,00	0,00	0,00	0,00	0,00	0,00	0,00	0,00	0,00
09	Servizio necroscopico e cimiteriale	138.000,00	0,00	0,00	138.000,00	0,00	138.000,00	0,00	0,00	138.000,00
	TOTALE MISSIONE 12 - Diritti sociali, politiche sociali e famiglia	138.000,00	0,00	0,00	138.000,00	0,00	196.313,78	0,00	0,00	196.313,78
	MISSIONE 13 - Tutela della salute									
01	Servizio sanitario regionale - finanziamento ordinario corrente per la garanzia dei LEA	0,00	0,00	0,00	0,00	0,00	0,00	0,00	0,00	0,00
02	Servizio sanitario regionale - finanziamento aggiuntivo corrente per livelli di assistenza superiori ai LEA	0,00	0,00	0,00	0,00	0,00	0,00	0,00	0,00	0,00
03	Servizio sanitario regionale - finanziamento aggiuntivo corrente per la copertura dello squilibrio di bilancio corrente	0,00	0,00	0,00	0,00	0,00	0,00	0,00	0,00	0,00
04	Servizio sanitario regionale - ripiano di disavanzi sanitari relativi ad esercizi pregressi	0,00	0,00	0,00	0,00	0,00	0,00	0,00	0,00	0,00
05	Servizio sanitario regionale - investimenti sanitari	0,00	0,00	0,00	0,00	0,00	0,00	0,00	0,00	0,00
06	Servizio sanitario regionale - restituzione maggiori gettiti SSN	0,00	0,00	0,00	0,00	0,00	0,00	0,00	0,00	0,00
07	Ulteriori spese in materia sanitaria	0,00	0,00	0,00	0,00	0,00	0,00	0,00	0,00	0,00
	TOTALE MISSIONE 13 - Tutela della salute	0,00	0,00	0,00	0,00	0,00	0,00	0,00	0,00	0,00
	MISSIONE 14 - Sviluppo economico e									

COMPOSIZIONE PER MISSIONI E PROGRAMMI DEL FONDO PLURIENNALE VINCOLATO DELL'ESERCIZIO 2022

MISSIONI E PROGRAMMI		Fondo pluriennale vincolato al 31 dicembre dell'esercizio 2021	Spese impegnate negli esercizi precedenti e imputate all'esercizio 2022 coperte dal fondo pluriennale vincolato	Riaccertamento degli impegni di cui alla lettera (b) effettuato nel corso dell'esercizio 2022 (cd. economie di impegno)	Riaccertamento degli impegni di cui alla lettera (b) effettuato nel corso dell'esercizio 2022 (cd. economie di impegno)	Quota del fondo pluriennale vincolato al 31 dicembre dell'esercizio 2021 rinviata all'esercizio 2023 e successivi	Spese impegnate nell'esercizio 2022 con imputazione all'esercizio 2023 coperte dal fondo pluriennale vincolato	Spese impegnate nell'esercizio 2022 con imputazione all'esercizio 2024 coperte dal fondo pluriennale vincolato	Spese impegnate nell'esercizio 2022 con imputazione a esercizi successivi a quelli considerati nel bilancio pluriennale e coperte dal fondo pluriennale vincolato	Fondo pluriennale vincolato al 31 dicembre dell'esercizio 2022
		(a)	(b)	(x)	(y)	(c) = (a) - (b) - (x) - (y)	(d)	(e)	(f)	(g) = (c)+(d)+(e)+(f)
	competitività									
01	Industria PMI e Artigianato	0,00	0,00	0,00	0,00	0,00	0,00	0,00	0,00	0,00
02	Commercio - reti distributive - tutela dei consumatori	0,00	0,00	0,00	0,00	0,00	0,00	0,00	0,00	0,00
03	Ricerca e innovazione	0,00	0,00	0,00	0,00	0,00	0,00	0,00	0,00	0,00
04	Reti e altri servizi di pubblica utilità	0,00	0,00	0,00	0,00	0,00	0,00	0,00	0,00	0,00
	TOTALE MISSIONE 14 - Sviluppo economico e competitività	0,00	0,00	0,00	0,00	0,00	0,00	0,00	0,00	0,00
	MISSIONE 15 - Politiche per il lavoro e la formazione professionale									
01	Servizi per lo sviluppo del mercato del lavoro	0,00	0,00	0,00	0,00	0,00	0,00	0,00	0,00	0,00
02	Formazione professionale	0,00	0,00	0,00	0,00	0,00	0,00	0,00	0,00	0,00
03	Sostegno all'occupazione	0,00	0,00	0,00	0,00	0,00	0,00	0,00	0,00	0,00
	TOTALE MISSIONE 15 - Politiche per il lavoro e la formazione professionale	0,00	0,00	0,00	0,00	0,00	0,00	0,00	0,00	0,00
	MISSIONE 16 - Agricoltura, politiche agroalimentari e pesca									
01	Sviluppo del settore agricolo e del sistema agroalimentare	0,00	0,00	0,00	0,00	0,00	0,00	0,00	0,00	0,00
02	Caccia e pesca	0,00	0,00	0,00	0,00	0,00	0,00	0,00	0,00	0,00
	TOTALE MISSIONE 16 - Agricoltura, politiche agroalimentari e pesca	0,00	0,00	0,00	0,00	0,00	0,00	0,00	0,00	0,00
	MISSIONE 17 - Energia e diversificazione delle fonti energetiche									
01	Fonti energetiche	0,00	0,00	0,00	0,00	0,00	0,00	0,00	0,00	0,00
	TOTALE MISSIONE 17 - Energia e diversificazione delle fonti energetiche	0,00	0,00	0,00	0,00	0,00	0,00	0,00	0,00	0,00
	MISSIONE 18 - Relazioni con le altre autonomie territoriali e locali									

COMPOSIZIONE PER MISSIONI E PROGRAMMI DEL FONDO PLURIENNALE VINCOLATO DELL'ESERCIZIO 2022

MISSIONI E PROGRAMMI		Fondo pluriennale vincolato al 31 dicembre dell'esercizio 2021	Spese impegnate negli esercizi precedenti e imputate all'esercizio 2022 coperte dal fondo pluriennale vincolato	Riaccertamento degli impegni di cui alla lettera (b) effettuato nel corso dell'esercizio 2022 (cd. economie di impegno)	Riaccertamento degli impegni di cui alla lettera (b) effettuato nel corso dell'esercizio 2022 (cd. economie di impegno)	Quota del fondo pluriennale vincolato al 31 dicembre dell'esercizio 2021 rinviata all'esercizio 2023 e successivi	Spese impegnate nell'esercizio 2022 con imputazione all'esercizio 2023 coperte dal fondo pluriennale vincolato	Spese impegnate nell'esercizio 2022 con imputazione all'esercizio 2024 coperte dal fondo pluriennale vincolato	Spese impegnate nell'esercizio 2022 con imputazione a esercizi successivi a quelli considerati nel bilancio pluriennale e coperte dal fondo pluriennale vincolato	Fondo pluriennale vincolato al 31 dicembre dell'esercizio 2022
		(a)	(b)	(x)	(y)	(c) = (a) - (b) - (x) - (y)	(d)	(e)	(f)	(g) = (c)+(d)+(e)+(f)
01	Relazioni finanziarie con le altre autonomie territoriali	0,00	0,00	0,00	0,00	0,00	0,00	0,00	0,00	0,00
	TOTALE MISSIONE 18 - Relazioni con le altre autonomie territoriali e locali	0,00	0,00	0,00	0,00	0,00	0,00	0,00	0,00	0,00
01	MISSIONE 19 - Relazioni internazionali Relazioni internazionali e Cooperazione allo sviluppo	0,00	0,00	0,00	0,00	0,00	0,00	0,00	0,00	0,00
	TOTALE MISSIONE 19 - Relazioni internazionali	0,00	0,00	0,00	0,00	0,00	0,00	0,00	0,00	0,00
	TOTALE	2.862.371,75	1.032.548,60	409.015,98	1.420.807,17	0,00	2.087.063,53	0,00	0,00	2.087.063,53

(a) Indicare l'importo del fondo pluriennale vincolato risultante dal consuntivo dell'anno precedente. Nel primo esercizio di applicazione del titolo primo del D.Lgs 118/2011 la voce indica l'importo del fondo pluriennale vincolato definito in occasione del riaccertamento straordinario dei residui, pari alla differenza tra gli impegni cancellati e reimputati all'esercizio e agli esercizi successivi e gli accertamenti cancellati e reimputati all'esercizio e agli esercizi successivi.

(b) Indicare l'importo degli impegni assunti negli esercizi precedenti e imputati all'esercizio cui si riferisce il rendiconto finanziati dal FPV. Nel primo esercizio di applicazione del titolo primo del D.Lgs 118/2011 è indicata la differenza tra gli impegni reimputati all'esercizio e gli accertamenti reimputati al medesimo esercizio.

(x) Indicare le economie, registrate nel corso dell'esercizio e verificate in sede di rendiconto, sugli impegni finanziati dal fondo pluriennale vincolato indicati dalla lettera b.

(d), (e), (f) Indicare gli impegni assunti nel corso dell'esercizio N con imputazione all'esercizio N+1 (colonna d), all'esercizio N+2 (colonna e), e agli esercizi successivi (colonna f), comprese le spese prenotate sulla base della gara per l'affidamento dei lavori, formalmente indetta ai sensi dell'art. 53, comma 2, del citato decreto legislativo n. 163 del 2006, riguardanti le spese di investimento per lavori pubblici, di cui all'art. 3 comma 7 del decreto legislativo 12 aprile 2006, n.163 "Codice dei contratti pubblici", esigibili negli esercizi successivi

**COMPOSIZIONE DELL' ACCANTONAMENTO AL FONDO CREDITI DI DUBBIA ESIGIBILITA'* E AL FONDO SVALUTAZIONE CREDITI
DEL 2022**

TIPOLOGIA	DENOMINAZIONE	RESIDUI ATTIVI FORMATISI NELL'ESERCIZIO 2022 (a)	RESIDUI ATTIVI DEGLI ESERCIZI PRECEDENTI (b)	TOTALI RESIDUI ATTIVI (c) = (a) + (b)	IMPORTO MINIMO DEL FONDO (d)	FONDO CREDITI DI DUBBIA ESIGIBILITA' (e)	% di accantonam. al fondo crediti dubbia esigib. (f) = (e) / (c)
	ENTRATE CORRENTI DI NATURA TRIBUTARIA, CONTRIBUTIVA E PEREQUATIVA						
1010100	Tipologia 101: Imposte tasse e proventi assimilati di cui accertati per cassa sulla base del principio contabile 3.7 Tipologia 101: Imposte tasse e proventi assimilati non accertati per cassa	0,00 1.308.270,72	0,00 490.230,36	0,00 1.798.501,08	- -	- 741.625,62	- 41,24%
1010400	Tipologia 104: Compartecipazioni di tributi	0,00	0,00	0,00	-	-	-
1030100	Tipologia 301: Fondi perequativi da Amministrazioni Centrali	0,00	0,00	0,00	-	-	-
1030200	Tipologia 302: Fondi perequativi dalla Regione o Provincia autonoma	0,00	0,00	0,00	-	-	-
1000000	TOTALE TITOLO 1	1.308.270,72	490.230,36	1.798.501,08	0,00	741.625,62	
	TRASFERIMENTI CORRENTI						
2010100	Tipologia 101: Trasferimenti correnti da Amministrazioni pubbliche	207.833,80	0,00	207.833,80	-	-	-
2010200	Tipologia 102: Trasferimenti correnti da Famiglie	0,00	0,00	0,00	-	-	-
2010300	Tipologia 103: Trasferimenti correnti da Imprese	0,00	0,00	0,00	-	-	-
2010400	Tipologia 104: Trasferimenti correnti da Istituzioni Sociali Private	9.600,00	0,00	9.600,00	-	-	-
2010500	Tipologia 105: Trasferimenti correnti dall'Unione Europea e dal Resto del Mondo Trasferimenti correnti dall'Unione Europea Trasferimenti correnti dal Resto del Mondo	0,00 0,00	0,00 0,00	0,00 0,00	- -	- -	- -
2000000	TOTALE TITOLO 2	217.433,80	0,00	217.433,80	0,00	0,00	
	ENTRATE EXTRATRIBUTARIE						
3010000	Tipologia 100: Vendita di beni e servizi e proventi derivanti dalla gestione dei beni	162.054,03	110.429,41	272.483,44	62.236,25	62.236,25	22,84%
3020000	Tipologia 200: Proventi derivanti dall'attività di controllo e repressione delle irregolarità e degli illeciti	0,00	0,00	0,00	-	-	-
3030000	Tipologia 300: Interessi attivi	10,25	0,00	10,25	-	-	-
3040000	Tipologia 400: Altre entrate da redditi da capitale	0,00	0,00	0,00	-	-	-

**COMPOSIZIONE DELL' ACCANTONAMENTO AL FONDO CREDITI DI DUBBIA ESIGIBILITA'* E AL FONDO SVALUTAZIONE CREDITI
DEL 2022**

TIPOLOGIA	DENOMINAZIONE	RESIDUI ATTIVI FORMATISI NELL'ESERCIZIO 2022 (a)	RESIDUI ATTIVI DEGLI ESERCIZI PRECEDENTI (b)	TOTALI RESIDUI ATTIVI (c) = (a) + (b)	IMPORTO MINIMO DEL FONDO (d)	FONDO CREDITI DI DUBBIA ESIGIBILITA' (e)	% di accantonam. al fondo crediti dubbia esigib. (f) = (e) / (c)
3050000	Tipologia 500: Rimborsi e altre entrate correnti	91.246,08	36.228,42	127.474,50	14.893,48	14.893,48	11,68%
3000000	TOTALE TITOLO 3	253.310,36	146.657,83	399.968,19	77.129,73	77.129,73	
	ENTRATE IN CONTO CAPITALE						
4010000	Tipologia 100: Tributi in conto capitale	0,00	0,00	0,00	-	-	-
4020000	Tipologia 200: Contributi agli investimenti						
	Contributi agli investimenti da amministrazioni pubbliche	251.500,00	185.895,11	437.395,11	-	-	-
	Contributi agli investimenti da UE	0,00	0,00	0,00	-	-	-
	Tipologia 200: Contributi agli investimenti al netto dei contributi da PA e UE	2.000,00	80.000,00	82.000,00	-	-	-
4030000	Tipologia 300: Altri trasferimenti in conto capitale						
	Altri trasferimenti in conto capitale da amministrazioni pubbliche	0,00	0,00	0,00	-	-	-
	Altri trasferimenti in conto capitale da UE	0,00	0,00	0,00	-	-	-
	Tipologia 300: Altri trasferimenti in conto capitale al netto dei contributi da PA e UE	0,00	0,00	0,00	-	-	-
4040000	Tipologia 400: Entrate da alienazione di beni materiali e immateriali	0,00	0,00	0,00	-	-	-
4050000	Tipologia 500: Altre entrate in conto capitale	0,00	0,00	0,00	-	-	-
4000000	TOTALE TITOLO 4	253.500,00	265.895,11	519.395,11	0,00	0,00	
	ENTRATE DA RIDUZIONE DI ATTIVITÀ FINANZIARIE						
5010000	Tipologia 100: Alienazione di attività finanziarie	0,00	400,00	400,00	-	-	-
5020000	Tipologia 200: Riscossione crediti di breve termine	0,00	0,00	0,00	-	-	-
5030000	Tipologia 300: Riscossione crediti di medio-lungo termine	0,00	0,00	0,00	-	-	-
5040000	Tipologia 400: Altre entrate per riduzione di attività finanziarie	0,00	0,00	0,00	-	-	-
5000000	TOTALE TITOLO 5	0,00	400,00	400,00	0,00	0,00	

**COMPOSIZIONE DELL' ACCANTONAMENTO AL FONDO CREDITI DI DUBBIA ESIGIBILITA'* E AL FONDO SVALUTAZIONE CREDITI
DEL 2022**

TIPOLOGIA	DENOMINAZIONE	RESIDUI ATTIVI FORMATISI NELL'ESERCIZIO 2022 (a)	RESIDUI ATTIVI DEGLI ESERCIZI PRECEDENTI (b)	TOTALI RESIDUI ATTIVI (c) = (a) + (b)	IMPORTO MINIMO DEL FONDO (d)	FONDO CREDITI DI DUBBIA ESIGIBILITA' (e)	% di accantonam. al fondo crediti dubbia esigib. (f) = (e) / (c)
	TOTALE GENERALE	2.032.514,88	903.183,30	2.935.698,18	77.129,73	818.755,35	27,89%
	DI CUI FONDO CREDITI DI DUBBIA ESIGIBILITA' IN C/CAPITALE	253.500,00	265.895,11	519.395,11	0,00	0,00	-
	DI CUI FONDO CREDITI DI DUBBIA ESIGIBILITA' DI PARTE CORRENTE (n)	1.779.014,88	637.288,19	2.416.303,07	77.129,73	818.755,35	33,88%

CONFRONTO FONDO CREDITI DI DUBBIA ESIGIBILITA' - FONDO SVALUTAZIONE CREDITI	TOTALE CREDITI	FONDO SVALUTAZIONE CREDITI
RESIDUI ATTIVI NEL CONTO DEL BILANCIO TITOLI DA 1 A 5	(g) 2.935.698,18	(h) 818.755,35
CREDITI STRALCIATI DAL CONTO DEL BILANCIO	(i) 521.883,06	(l) 521.883,06
ACCERTAMENTI IMPUTATI AGLI ESERCIZI SUCCESSIVI A QUELLO CUI IL RENDICONTO SI RIFERISCE (m)	0,00	
TOTALE	3.457.581,24	1.340.638,41

* Il fondo crediti di dubbia esigibilità è un accantonamento del risultato di amministrazione. Non richiedono l'accantonamento a tale fondo: a) i trasferimenti da altre Amministrazioni pubbliche e dall'Unione europea; b) i crediti assistiti da fidejussione; c) le entrate tributarie che, sulla base dei nuovi principi contabili, sono accertate per casa.

(e) Gli importi della colonna (e) non devono essere inferiori a quelli della colonna (d); se sono superiori le motivazioni della differenza sono indicate nella relazione al rendiconto. Il totale generale della colonna (f) corrisponde all'importo del fondo crediti di dubbia esigibilità accantonato nel risultato di amministrazione.

(g) Indicare il totale generale della colonna c).

(h) Indicare il totale generale della colonna e).

(i) Indicare l'importo complessivo dei crediti stralciati dal conto del bilancio nell'esercizio in corso e negli esercizi precedenti.

(l) Corrisponde all'importo della cella i).

(m) Trattasi solo degli accertamenti pluriennali di entrate riguardanti il titolo 5 e gli accertamenti pluriennali derivanti dalla rateizzazione delle entrate dei titoli 1 e 3.

(n) Comprende anche l'accantonamento riguardante i crediti del titolo 5.

**PROSPETTO DELLE ENTRATE DI BILANCIO DEL 2022 PER TITOLI, TIPOLOGIE E CATEGORIE
ENTI LOCALI(*)**

TITOLO TIPOLOGIA CATEGORIA	DENOMINAZIONE	ACCERTAMENTI	di cui entrate accertate non ricorrenti	RISCOSSIONI IN C/COMPETENZA	RISCOSSIONI IN C/RESIDUI
	ENTRATE CORRENTI DI NATURA TRIBUTARIA, CONTRIBUTIVA E PEREQUATIVA				
1010100	Tipologia 101: Imposte tasse e proventi assimilati	12.889.452,41	0,00	11.581.181,69	341.720,28
1010106	Imposta municipale propria	6.186.479,00	0,00	6.139.354,29	52.309,00
1010108	Imposta comunale sugli immobili (ICI)	302.669,92	0,00	165.879,93	12.181,50
1010116	Addizionale comunale IRPEF	2.726.694,90	0,00	2.726.694,90	0,00
1010139	Imposta sulle assicurazioni RC auto	0,00	0,00	0,00	0,00
1010140	Imposta di iscrizione al pubblico registro automobilistico (PRA)	0,00	0,00	0,00	0,00
1010141	Imposta di soggiorno	0,00	0,00	0,00	0,00
1010149	Tasse sulle concessioni comunali	0,00	0,00	0,00	0,00
1010150	Tassa di circolazione dei veicoli a motore (tassa automobilistica)	0,00	0,00	0,00	0,00
1010151	Tassa smaltimento rifiuti solidi urbani	2.861.189,00	0,00	2.294.328,82	243.794,08
1010152	Tassa occupazione spazi e aree pubbliche	0,00	0,00	0,00	0,00
1010153	Imposta comunale sulla pubblicità e diritto sulle pubbliche affissioni	0,00	0,00	0,00	0,00
1010154	Imposta municipale secondaria	0,00	0,00	0,00	0,00
1010160	Tributo per l'esercizio delle funzioni di tutela, protezione e igiene dell'ambiente	0,00	0,00	0,00	0,00
1010161	Tributo comunale sui rifiuti e sui servizi	692.359,30	0,00	194.358,31	15.268,48
1010164	Diritti mattatoi	0,00	0,00	0,00	0,00
1010165	Diritti degli Enti provinciali turismo	0,00	0,00	0,00	0,00
1010168	Addizionale regionale sui canoni per le utenze di acque pubbliche	0,00	0,00	0,00	0,00
1010170	Proventi dei Casinò	0,00	0,00	0,00	0,00
1010176	Tributo per i servizi indivisibili (TASI)	113.793,91	0,00	54.299,06	18.167,22
1010177	Addizionale regionale sul gas naturale	0,00	0,00	0,00	0,00
1010195	Altre ritenute n.a.c	0,00	0,00	0,00	0,00
1010196	Altre entrate su lotto, lotterie e altre attività di gioco n.a.c.	0,00	0,00	0,00	0,00
1010197	Altre accise n.a.c.	0,00	0,00	0,00	0,00
1010198	Altre imposte sostitutive n.a.c.	0,00	0,00	0,00	0,00
1010199	Altre imposte, tasse e proventi n.a.c	6.266,38	0,00	6.266,38	0,00
1010400	Tipologia 104: Compartecipazioni di tributi	0,00	0,00	0,00	0,00
1010405	Compartecipazione IVA ai Comuni	0,00	0,00	0,00	0,00
1010406	Compartecipazione IRPEF ai Comuni	0,00	0,00	0,00	0,00
1010407	Compartecipazione IRPEF alle Province	0,00	0,00	0,00	0,00
1010408	Tributo provinciale deposito in discarica dei rifiuti solidi	0,00	0,00	0,00	0,00
1010498	Altre compartecipazioni alle province	0,00	0,00	0,00	0,00
1010499	Altre compartecipazioni a comuni	0,00	0,00	0,00	0,00
1030100	Tipologia 301: Fondi perequativi da Amministrazioni Centrali	945.595,04	0,00	945.595,04	4.413,91
1030101	Fondi perequativi dallo Stato	945.595,04	0,00	945.595,04	4.413,91
1030200	Tipologia 302: Fondi perequativi dalla Regione o Provincia autonoma	0,00	0,00	0,00	0,00
1030201	Fondi perequativi dalla Regione o Provincia autonoma	0,00	0,00	0,00	0,00
1000000	TOTALE TITOLO 1	13.835.047,45	0,00	12.526.776,73	346.134,19

**PROSPETTO DELLE ENTRATE DI BILANCIO DEL 2022 PER TITOLI, TIPOLOGIE E CATEGORIE
ENTI LOCALI(*)**

TITOLO TIPOLOGIA CATEGORIA	DENOMINAZIONE	ACCERTAMENTI	di cui entrate accertate non ricorrenti	RISCOSSIONI IN C/COMPETENZA	RISCOSSIONI IN C/RESIDUI
	TRASFERIMENTI CORRENTI				
2010100	Tipologia 101: Trasferimenti correnti da Amministrazioni pubbliche	1.702.173,32	329.854,99	1.494.339,52	46.802,79
2010101	Trasferimenti correnti da Amministrazioni Centrali	915.540,69	119.771,32	734.997,10	17.124,59
2010102	Trasferimenti correnti da Amministrazioni Locali	786.632,63	210.083,67	759.342,42	29.678,20
2010103	Trasferimenti correnti da Enti di Previdenza	0,00	0,00	0,00	0,00
2010104	Trasferimenti correnti da organismi interni e/o unità locali della amministrazione	0,00	0,00	0,00	0,00
2010200	Tipologia 102: Trasferimenti correnti da Famiglie	0,00	0,00	0,00	0,00
2010201	Trasferimenti correnti da Famiglie	0,00	0,00	0,00	0,00
2010300	Tipologia 103: Trasferimenti correnti da Imprese	33.000,00	0,00	33.000,00	0,00
2010301	Sponsorizzazioni da imprese	3.000,00	0,00	3.000,00	0,00
2010302	Altri trasferimenti correnti da imprese	30.000,00	0,00	30.000,00	0,00
2010400	Tipologia 104: Trasferimenti correnti da Istituzioni Sociali Private	20.200,00	7.200,00	10.600,00	46.000,00
2010401	Trasferimenti correnti da Istituzioni Sociali Private	20.200,00	7.200,00	10.600,00	46.000,00
2010500	Tipologia 105: Trasferimenti correnti dall'Unione Europea e dal Resto del Mondo	0,00	0,00	0,00	0,00
2010501	Trasferimenti correnti dall'Unione Europea	0,00	0,00	0,00	0,00
2010502	Trasferimenti correnti dal Resto del Mondo	0,00	0,00	0,00	0,00
2000000	TOTALE TITOLO 2	1.755.373,32	337.054,99	1.537.939,52	92.802,79
	ENTRATE EXTRATRIBUTARIE				
3010000	Tipologia 100: Vendita di beni e servizi e proventi derivanti dalla gestione dei beni	2.471.206,94	0,00	2.309.152,91	106.996,56
3010100	Vendita di beni	11.304,33	0,00	10.855,64	321,78
3010200	Entrate dalla vendita e dall'erogazione di servizi	1.484.685,71	0,00	1.364.995,27	73.883,21
3010300	Proventi derivanti dalla gestione dei beni	975.216,90	0,00	933.302,00	32.791,57
3020000	Tipologia 200: Proventi derivanti dall'attività di controllo e repressione delle irregolarità e degli illeciti	98.090,60	0,00	98.090,60	0,00
3020100	Entrate da amministrazioni pubbliche derivanti dall'attività di controllo e repressione delle irregolarità e degli illeciti	0,00	0,00	0,00	0,00
3020200	Entrate da famiglie derivanti dall'attività di controllo e repressione delle irregolarità e degli illeciti	84.309,11	0,00	84.309,11	0,00
3020300	Entrate da Imprese derivanti dall'attività di controllo e repressione delle irregolarità e degli illeciti	13.781,49	0,00	13.781,49	0,00
3020400	Entrate da Istituzioni Sociali Private derivanti dall'attività di controllo e repressione delle irregolarità e degli illeciti	0,00	0,00	0,00	0,00
3030000	Tipologia 300: Interessi attivi	2.114,63	0,00	2.104,38	13,72
3030100	Interessi attivi da titoli o finanziamenti a breve termine	2.104,38	0,00	2.104,38	0,00
3030200	Interessi attivi da titoli obbligazionari a medio - lungo termine	0,00	0,00	0,00	0,00
3030300	Altri interessi attivi	10,25	0,00	0,00	13,72

**PROSPETTO DELLE ENTRATE DI BILANCIO DEL 2022 PER TITOLI, TIPOLOGIE E CATEGORIE
ENTI LOCALI(*)**

TITOLO TIPOLOGIA CATEGORIA	DENOMINAZIONE	ACCERTAMENTI	di cui entrate accertate non ricorrenti	RISCOSSIONI IN C/COMPETENZA	RISCOSSIONI IN C/RESIDUI
3040000	Tipologia 400: Altre entrate da redditi da capitale	0,00	0,00	0,00	0,00
3040100	Rendimenti da fondi comuni di investimento	0,00	0,00	0,00	0,00
3040200	Entrate derivanti dalla distribuzione di dividendi	0,00	0,00	0,00	0,00
3040300	Entrate derivanti dalla distribuzione di utili e avanzi	0,00	0,00	0,00	0,00
3049900	Altre entrate da redditi da capitale	0,00	0,00	0,00	0,00
3050000	Tipologia 500: Rimborsi e altre entrate correnti	569.800,27	27.003,86	478.554,19	112.885,56
3050100	Indennizzi di assicurazione	4.130,82	0,00	4.130,82	3.904,00
3050200	Rimborsi in entrata	223.486,50	27.003,86	193.748,17	63.956,04
3059900	Altre entrate correnti n.a.c.	342.182,95	0,00	280.675,20	45.025,52
3000000	TOTALE TITOLO 3	3.141.212,44	27.003,86	2.887.902,08	219.895,84
	ENTRATE IN CONTO CAPITALE				
4010000	Tipologia 100: Tributi in conto capitale	0,00	0,00	0,00	0,00
4010100	Imposte da sanatorie e condoni	0,00	0,00	0,00	0,00
4010200	Altre imposte in conto capitale	0,00	0,00	0,00	0,00
4020000	Tipologia 200: Contributi agli investimenti	577.734,73	8.732,17	324.234,73	245.846,82
4020100	Contributi agli investimenti da amministrazioni pubbliche	541.346,89	8.732,17	289.846,89	49.533,66
4020200	Contributi agli investimenti da Famiglie	0,00	0,00	0,00	0,00
4020300	Contributi agli investimenti da Imprese	26.571,40	0,00	26.571,40	0,00
4020400	Contributi agli investimenti da Istituzioni Sociali Private	9.816,44	0,00	7.816,44	196.313,16
4020500	Contributi agli investimenti dall'Unione Europea e dal Resto del Mondo	0,00	0,00	0,00	0,00
4020600	Contributi agli investimenti direttamente destinati al rimborso di prestiti da amministrazioni pubbliche	0,00	0,00	0,00	0,00
4030000	Tipologia 300: Altri trasferimenti in conto capitale	31.874,91	0,00	31.874,91	0,00
4030100	Trasferimenti in conto capitale per assunzione di debiti dell'amministrazione da parte di amministrazioni pubbliche	0,00	0,00	0,00	0,00
4030200	Trasferimenti in conto capitale per assunzione di debiti dell'amministrazione da parte di Imprese	0,00	0,00	0,00	0,00
4030300	Trasferimenti in conto capitale per assunzione di debiti dell'amministrazione da parte dell'Unione Europea e del Resto del Mondo	0,00	0,00	0,00	0,00
4030400	Trasferimenti in conto capitale da parte di amministrazioni pubbliche per cancellazione di debiti dell'amministrazione	0,00	0,00	0,00	0,00
4030500	Trasferimenti in conto capitale da parte di Imprese per cancellazione di debiti dell'amministrazione	0,00	0,00	0,00	0,00
4030600	Trasferimenti in conto capitale da parte dell'Unione Europea e Resto del Mondo per cancellazione di debiti dell'amministrazione	0,00	0,00	0,00	0,00
4030700	Trasferimenti in conto capitale per ripiano disavanzi pregressi da amministrazioni pubbliche	0,00	0,00	0,00	0,00
4030800	Trasferimenti in conto capitale per ripiano disavanzi pregressi da Imprese	0,00	0,00	0,00	0,00
4030900	Trasferimenti in conto capitale per ripiano disavanzi pregressi dall'Unione Europea e dal Resto del Mondo	0,00	0,00	0,00	0,00
4031000	Altri trasferimenti in conto capitale da amministrazioni pubbliche	31.874,91	0,00	31.874,91	0,00
4031100	Altri trasferimenti in conto capitale da Famiglie	0,00	0,00	0,00	0,00
4031200	Altri trasferimenti in conto capitale da Imprese	0,00	0,00	0,00	0,00
4031300	Altri trasferimenti in conto capitale da Istituzioni Sociali Private	0,00	0,00	0,00	0,00

**PROSPETTO DELLE ENTRATE DI BILANCIO DEL 2022 PER TITOLI, TIPOLOGIE E CATEGORIE
ENTI LOCALI(*)**

TITOLO TIPOLOGIA CATEGORIA	DENOMINAZIONE	ACCERTAMENTI	di cui entrate accertate non ricorrenti	RISCOSSIONI IN C/COMPETENZA	RISCOSSIONI IN C/RESIDUI
4031400	Altri trasferimenti in conto capitale dall'Unione Europea e dal Resto del Mondo	0,00	0,00	0,00	0,00
4040000	Tipologia 400: Entrate da alienazione di beni materiali e immateriali	175.964,60	0,00	175.964,60	0,00
4040100	Alienazione di beni materiali	175.964,60	0,00	175.964,60	0,00
4040200	Cessione di Terreni e di beni materiali non prodotti	0,00	0,00	0,00	0,00
4040300	Alienazione di beni immateriali	0,00	0,00	0,00	0,00
4050000	Tipologia 500: Altre entrate in conto capitale	679.968,23	0,00	679.968,23	0,00
4050100	Permessi di costruire	675.366,77	0,00	675.366,77	0,00
4050200	Entrate derivanti da conferimento immobili a fondi immobiliari	0,00	0,00	0,00	0,00
4050300	Entrate in conto capitale dovute a rimborsi, recuperi e restituzioni di somme non dovute o incassate in eccesso	0,00	0,00	0,00	0,00
4050400	Altre entrate in conto capitale n.a.c.	4.601,46	0,00	4.601,46	0,00
4000000	TOTALE TITOLO 4	1.465.542,47	8.732,17	1.212.042,47	245.846,82
	ENTRATE DA RIDUZIONE DI ATTIVITÀ FINANZIARIE				
5010000	Tipologia 100: Alienazione di attività finanziarie	16.032,17	0,00	16.032,17	0,00
5010100	Alienazione di partecipazioni	0,00	0,00	0,00	0,00
5010200	Alienazione di quote di fondi comuni di investimento	0,00	0,00	0,00	0,00
5010300	Alienazione di titoli obbligazionari a breve termine	16.032,17	0,00	16.032,17	0,00
5010400	Alienazione di titoli obbligazionari a medio-lungo termine	0,00	0,00	0,00	0,00
5020000	Tipologia 200: Riscossione crediti di breve termine	0,00	0,00	0,00	0,00
5020100	Riscossione crediti di breve termine a tasso agevolato da Amministrazioni Pubbliche	0,00	0,00	0,00	0,00
5020200	Riscossione crediti di breve termine a tasso agevolato da Famiglie	0,00	0,00	0,00	0,00
5020300	Riscossione crediti di breve termine a tasso agevolato da Imprese	0,00	0,00	0,00	0,00
5020400	Riscossione crediti di breve termine a tasso agevolato da Istituzioni Sociali Private	0,00	0,00	0,00	0,00
5020500	Riscossione crediti di breve termine a tasso agevolato dall'Unione Europea e dal Resto del Mondo	0,00	0,00	0,00	0,00
5020600	Riscossione crediti di breve termine a tasso non agevolato da Amministrazione Pubbliche	0,00	0,00	0,00	0,00
5020700	Riscossione crediti di breve termine a tasso non agevolato da Famiglie	0,00	0,00	0,00	0,00
5020800	Riscossione crediti di breve termine a tasso non agevolato da Imprese	0,00	0,00	0,00	0,00
5020900	Riscossione crediti di breve termine a tasso non agevolato da Istituzioni Sociali Private	0,00	0,00	0,00	0,00
5021000	Riscossione crediti di breve termine a tasso non agevolato dall'Unione Europea e dal Resto del Mondo	0,00	0,00	0,00	0,00
5030000	Tipologia 300: Riscossione crediti di medio-lungo termine	0,00	0,00	0,00	0,00
5030100	Riscossione crediti di medio-lungo termine a tasso agevolato da Amministrazioni Pubbliche	0,00	0,00	0,00	0,00
5030200	Riscossione crediti di medio-lungo termine a tasso agevolato da Famiglie	0,00	0,00	0,00	0,00
5030300	Riscossione crediti di medio-lungo termine a tasso agevolato da Imprese	0,00	0,00	0,00	0,00
5030400	Riscossione crediti di medio-lungo termine a tasso agevolato da Istituzioni Sociali Private	0,00	0,00	0,00	0,00
5030500	Riscossione crediti di medio-lungo termine a tasso agevolato dall'Unione Europea e dal Resto del Mondo	0,00	0,00	0,00	0,00
5030600	Riscossione crediti di medio-lungo termine a tasso non agevolato da Amministrazione Pubbliche	0,00	0,00	0,00	0,00
5030700	Riscossione crediti di medio-lungo termine a tasso non agevolato da Famiglie	0,00	0,00	0,00	0,00
5030800	Riscossione crediti di medio-lungo termine a tasso non agevolato da Imprese	0,00	0,00	0,00	0,00
5030900	Riscossione crediti di medio-lungo termine a tasso non agevolato da Istituzioni Sociali Private	0,00	0,00	0,00	0,00

**PROSPETTO DELLE ENTRATE DI BILANCIO DEL 2022 PER TITOLI, TIPOLOGIE E CATEGORIE
ENTI LOCALI(*)**

TITOLO TIPOLOGIA CATEGORIA	DENOMINAZIONE	ACCERTAMENTI	di cui entrate accertate non ricorrenti	RISCOSSIONI IN C/COMPETENZA	RISCOSSIONI IN C/RESIDUI
5031000	Riscossione crediti di medio-lungo termine a tasso non agevolato dall'Unione Europea e dal Resto del Mondo	0,00	0,00	0,00	0,00
5031100	Riscossione crediti sorti a seguito di escussione di garanzie in favore di Amministrazioni Pubbliche	0,00	0,00	0,00	0,00
5031200	Riscossione crediti sorti a seguito di escussione di garanzie in favore di Famiglie	0,00	0,00	0,00	0,00
5031300	Riscossione crediti sorti a seguito di escussione di garanzie in favore di Imprese	0,00	0,00	0,00	0,00
5031400	Riscossione crediti sorti a seguito di escussione di garanzie in favore di Istituzioni Sociali Private	0,00	0,00	0,00	0,00
5031500	Riscossione crediti sorti a seguito di escussione di garanzie in favore dell'Unione Europea e del Resto del Mondo	0,00	0,00	0,00	0,00
5040000	Tipologia 400: Altre entrate per riduzione di attività finanziarie	0,00	0,00	0,00	0,00
5040100	Riduzione di altre attività finanziarie verso Amministrazioni Pubbliche	0,00	0,00	0,00	0,00
5040200	Riduzione di altre attività finanziarie verso Famiglie	0,00	0,00	0,00	0,00
5040300	Riduzione di altre attività finanziarie verso Imprese	0,00	0,00	0,00	0,00
5040400	Riduzione di altre attività finanziarie verso Istituzioni Sociali Private	0,00	0,00	0,00	0,00
5040500	Riduzione di altre attività finanziarie verso Unione Europea e Resto del Mondo	0,00	0,00	0,00	0,00
5040600	Prelievi dai conti di tesoreria statale diversi dalla Tesoreria Unica	0,00	0,00	0,00	0,00
5040700	Prelievi da depositi bancari	0,00	0,00	0,00	0,00
5040800	Entrate da derivati di ammortamento	0,00	0,00	0,00	0,00
5000000	TOTALE TITOLO 5	16.032,17	0,00	16.032,17	0,00
	ACCENSIONE DI PRESTITI				
6010000	Tipologia 100: Emissione di titoli obbligazionari	0,00	0,00	0,00	0,00
6010100	Emissioni titoli obbligazionari a breve termine	0,00	0,00	0,00	0,00
6010200	Emissioni titoli obbligazionari a medio-lungo termine	0,00	0,00	0,00	0,00
6020000	Tipologia 200: Accensione Prestiti a breve termine	0,00	0,00	0,00	0,00
6020100	Finanziamenti a breve termine	0,00	0,00	0,00	0,00
6020200	Anticipazioni	0,00	0,00	0,00	0,00
6030000	Tipologia 300: Accensione Mutui e altri finanziamenti a medio lungo termine	0,00	0,00	0,00	0,00
6030100	Finanziamenti a medio lungo termine	0,00	0,00	0,00	0,00
6030200	Accensione prestiti da attualizzazione Contributi Pluriennali	0,00	0,00	0,00	0,00
6030300	Accensione prestiti a seguito di escussione di garanzie	0,00	0,00	0,00	0,00
6040000	Tipologia 400: Altre forme di indebitamento	0,00	0,00	0,00	0,00
6040200	Accensione Prestiti - Leasing finanziario	0,00	0,00	0,00	0,00
6040300	Accensione Prestiti - Operazioni di cartolarizzazione	0,00	0,00	0,00	0,00
6040400	Accensione Prestiti - Derivati	0,00	0,00	0,00	0,00
6000000	TOTALE TITOLO 6	0,00	0,00	0,00	0,00
	ANTICIPAZIONI DA ISTITUTO TESORIERE/CASSIERE				

**PROSPETTO DELLE ENTRATE DI BILANCIO DEL 2022 PER TITOLI, TIPOLOGIE E CATEGORIE
ENTI LOCALI(*)**

TITOLO TIPOLOGIA CATEGORIA	DENOMINAZIONE	ACCERTAMENTI	di cui entrate accertate non ricorrenti	RISCOSSIONI IN C/COMPETENZA	RISCOSSIONI IN C/RESIDUI
7010000	Tipologia 100: Anticipazioni da istituto tesoriere/cassiere	0,00	0,00	0,00	0,00
7010100	Anticipazioni da istituto tesoriere/cassiere	0,00	0,00	0,00	0,00
7000000	TOTALE TITOLO 7	0,00	0,00	0,00	0,00
	ENTRATE PER CONTO DI TERZI E PARTITE DI GIRO				
9010000	Tipologia 100: Entrate per partite di giro	2.153.399,54	0,00	2.150.328,23	3.000,00
9010100	Altre ritenute	1.267.294,02	0,00	1.267.294,02	0,00
9010200	Ritenute su redditi da lavoro dipendente	827.070,24	0,00	826.998,93	0,00
9010300	Ritenute su redditi da lavoro autonomo	53.790,09	0,00	53.790,09	0,00
9010400	Finanziamento della gestione sanitaria dalla gestione ordinaria della Regione	0,00	0,00	0,00	0,00
9019900	Altre entrate per partite di giro	5.245,19	0,00	2.245,19	3.000,00
9020000	Tipologia 200: Entrate per conto terzi	42.425,79	0,00	41.025,27	0,00
9020100	Rimborsi per acquisto di beni e servizi per conto terzi	11.508,15	0,00	11.508,15	0,00
9020200	Trasferimenti da Amministrazioni pubbliche per operazioni conto terzi	0,00	0,00	0,00	0,00
9020300	Trasferimenti da altri settori per operazioni conto terzi	0,00	0,00	0,00	0,00
9020400	Depositi di/presso terzi	1.874,58	0,00	1.874,58	0,00
9020500	Riscossione imposte e tributi per conto terzi	5.721,50	0,00	5.721,50	0,00
9029900	Altre entrate per conto terzi	23.321,56	0,00	21.921,04	0,00
9000000	TOTALE TITOLO 9	2.195.825,33	0,00	2.191.353,50	3.000,00
	TOTALE TITOLI	22.409.033,18	372.791,02	20.372.046,47	907.679,64

(*) Gli enti adeguano il prospetto a seguito dell'aggiornamento del piano dei conti integrato

PROSPETTO DELLE SPESE DI BILANCIO PER MISSIONI, PROGRAMMI E MACROAGGREGATI

SPESE CORRENTI - IMPEGNI

Esercizio finanziario 2022(*)

MISSIONI E PROGRAMMI \ MACROAGGREGATI		Redditi da lavoro dipendente	Imposte e tasse a carico dell'ente	Acquisto di beni e servizi	Trasferimenti correnti	Interessi passivi	Altre spese per redditi da capitale	Rimborsi e poste correttive delle entrate	Altre spese correnti	Totale
		101	102	103	104	107	108	109	110	100
01	MISSIONE 01 - Servizi istituzionali, generali e di gestione									
01	Organi istituzionali	57.355,43	17.919,90	183.403,70	2.000,00	0,00	0,00	0,00	0,00	260.679,03
02	Segreteria generale	454.421,10	30.105,91	33.440,99	0,00	0,00	0,00	0,00	0,00	517.968,00
03	Gestione economica, finanziaria, programmazione e provveditorato	199.249,12	13.538,54	54.139,10	864,64	0,00	0,00	0,00	106.791,33	374.582,73
04	Gestione delle entrate tributarie e servizi fiscali	201.389,40	13.417,86	159.952,68	0,00	0,00	0,00	76.813,74	0,00	451.573,68
05	Gestione dei beni demaniali e patrimoniali	0,00	0,00	36.956,40	0,00	0,00	0,00	0,00	0,00	36.956,40
06	Ufficio tecnico	604.285,19	36.800,46	870.418,29	0,00	0,00	0,00	0,00	0,00	1.511.503,94
07	Elezioni e consultazioni popolari - Anagrafe e stato civile	312.665,27	20.434,61	173.531,48	0,00	0,00	0,00	50.420,37	0,00	557.051,73
08	Statistica e sistemi informativi	57.149,60	3.883,59	210.016,51	2.000,00	0,00	0,00	0,00	0,00	273.049,70
09	Assistenza tecnico-amministrativa agli enti locali	57.970,59	3.885,18	922,20	1.825,00	0,00	0,00	0,00	0,00	64.602,97
10	Risorse umane	501.971,33	30.415,66	52.203,69	0,00	0,00	0,00	0,00	0,00	584.590,68
11	Altri servizi generali	69.419,99	6.741,56	9.955,75	0,00	0,00	0,00	0,00	184.131,14	270.248,44
	TOTALE MISSIONE 01 - Servizi istituzionali, generali e di gestione	2.515.877,02	177.143,27	1.784.940,79	6.689,64	0,00	0,00	127.234,11	290.922,47	4.902.807,30
02	MISSIONE 02 - Giustizia									
01	Uffici giudiziari	0,00	0,00	0,00	0,00	0,00	0,00	0,00	0,00	0,00
02	Casa circondariale e altri servizi	0,00	0,00	0,00	0,00	0,00	0,00	0,00	0,00	0,00
	TOTALE MISSIONE 02 - Giustizia	0,00	0,00	0,00	0,00	0,00	0,00	0,00	0,00	0,00
03	MISSIONE 03 - Ordine pubblico e sicurezza									
01	Polizia locale e amministrativa	0,00	0,00	0,00	671.759,26	0,00	0,00	0,00	0,00	671.759,26
02	Sistema integrato di sicurezza urbana	0,00	0,00	0,00	0,00	0,00	0,00	0,00	0,00	0,00
	TOTALE MISSIONE 03 - Ordine pubblico e sicurezza	0,00	0,00	0,00	671.759,26	0,00	0,00	0,00	0,00	671.759,26
04	MISSIONE 04 - Istruzione e diritto allo studio									
01	Istruzione prescolastica	0,00	0,00	166.632,20	146.511,04	0,00	0,00	0,00	0,00	313.143,24
02	Altri ordini di istruzione non universitaria	0,00	0,00	299.800,00	20.000,00	2.513,47	0,00	0,00	0,00	322.313,47
04	Istruzione universitaria	0,00	250,00	29.672,80	298.716,81	0,00	3.625,00	0,00	0,00	332.264,61
05	Istruzione tecnica superiore	0,00	0,00	35.100,00	0,00	0,00	0,00	0,00	0,00	35.100,00
06	Servizi ausiliari all'istruzione	84.993,87	0,00	1.185.552,75	32.919,06	5,78	0,00	0,00	0,00	1.303.471,46
07	Diritto allo studio	0,00	0,00	0,00	38.054,21	0,00	0,00	0,00	0,00	38.054,21
	TOTALE MISSIONE 04 - Istruzione e diritto allo studio	84.993,87	250,00	1.716.757,75	536.201,12	2.519,25	3.625,00	0,00	0,00	2.344.346,99

PROSPETTO DELLE SPESE DI BILANCIO PER MISSIONI, PROGRAMMI E MACROAGGREGATI

SPESE CORRENTI - IMPEGNI

Esercizio finanziario 2022(*)

MISSIONI E PROGRAMMI \ MACROAGGREGATI		Redditi da lavoro dipendente	Imposte e tasse a carico dell'ente	Acquisto di beni e servizi	Trasferimenti correnti	Interessi passivi	Altre spese per redditi da capitale	Rimborsi e poste correttive delle entrate	Altre spese correnti	Totale
		101	102	103	104	107	108	109	110	100
05	MISSIONE 05 - Tutela e valorizzazione dei beni e delle attività culturali									
01	Valorizzazione dei beni di interesse storico	0,00	0,00	13.800,00	0,00	0,00	0,00	0,00	0,00	13.800,00
02	Attività culturali e interventi diversi nel settore culturale	253.877,91	14.227,34	370.779,39	41.000,00	922,32	0,00	0,00	768,00	681.574,96
	TOTALE MISSIONE 05 - Tutela e valorizzazione dei beni e delle attività culturali	253.877,91	14.227,34	384.579,39	41.000,00	922,32	0,00	0,00	768,00	695.374,96
06	MISSIONE 06 - Politiche giovanili, sport e tempo libero									
01	Sport e tempo libero	0,00	0,00	402.068,03	168.371,94	11,22	0,00	0,00	0,00	570.451,19
02	Giovani	0,00	0,00	1.500,00	0,00	0,00	0,00	0,00	0,00	1.500,00
	TOTALE MISSIONE 06 - Politiche giovanili, sport e tempo libero	0,00	0,00	403.568,03	168.371,94	11,22	0,00	0,00	0,00	571.951,19
07	MISSIONE 07 - Turismo									
01	Sviluppo e valorizzazione del turismo	33.585,96	2.290,45	103.010,62	9.597,71	0,00	0,00	0,00	0,00	148.484,74
	TOTALE MISSIONE 07 - Turismo	33.585,96	2.290,45	103.010,62	9.597,71	0,00	0,00	0,00	0,00	148.484,74
08	MISSIONE 08 - Assetto del territorio ed edilizia abitativa									
01	Urbanistica e assetto del territorio	251.132,28	14.400,75	48.279,49	0,00	0,00	0,00	0,00	0,00	313.812,52
02	Edilizia residenziale pubblica e locale e piani di edilizia economico-popolare	148.259,67	9.541,75	34.442,22	0,00	0,00	0,00	0,00	0,00	192.243,64
	TOTALE MISSIONE 08 - Assetto del territorio ed edilizia abitativa	399.391,95	23.942,50	82.721,71	0,00	0,00	0,00	0,00	0,00	506.056,16
09	MISSIONE 09 - Sviluppo sostenibile e tutela del territorio e dell'ambiente									
01	Difesa del suolo	0,00	0,00	72.410,54	0,00	0,00	0,00	0,00	0,00	72.410,54
02	Tutela, valorizzazione e recupero ambientale	63.493,60	4.375,47	476.960,29	300,00	0,00	0,00	0,00	0,00	545.129,36
03	Rifiuti	0,00	0,00	2.876.246,43	5.500,00	0,00	0,00	0,00	0,00	2.881.746,43
04	Servizio idrico integrato	0,00	196,00	1.769,06	0,00	4.790,01	0,00	0,00	0,00	6.755,07
05	Aree protette, parchi naturali, protezione naturalistica e forestazione	0,00	0,00	0,00	0,00	0,00	0,00	0,00	0,00	0,00
06	Tutela e valorizzazione delle risorse idriche	0,00	0,00	0,00	0,00	0,00	0,00	0,00	0,00	0,00

PROSPETTO DELLE SPESE DI BILANCIO PER MISSIONI, PROGRAMMI E MACROAGGREGATI

SPESE CORRENTI - IMPEGNI

Esercizio finanziario 2022(*)

MISSIONI E PROGRAMMI \ MACROAGGREGATI		Redditi da lavoro dipendente	Imposte e tasse a carico dell'ente	Acquisto di beni e servizi	Trasferimenti correnti	Interessi passivi	Altre spese per redditi da capitale	Rimborsi e poste correttive delle entrate	Altre spese correnti	Totale
		101	102	103	104	107	108	109	110	100
07	Sviluppo sostenibile territorio montano piccoli Comuni	0,00	0,00	0,00	0,00	0,00	0,00	0,00	0,00	0,00
08	Qualità dell'aria e riduzione dell'inquinamento	0,00	0,00	0,00	0,00	0,00	0,00	0,00	0,00	0,00
TOTALE MISSIONE 09 - Sviluppo sostenibile e tutela del territorio e dell'ambiente		63.493,60	4.571,47	3.427.386,32	5.800,00	4.790,01	0,00	0,00	0,00	3.506.041,40
10	MISSIONE 10 - Trasporti e diritto alla mobilità									
01	Trasporto ferroviario	0,00	0,00	0,00	0,00	0,00	0,00	0,00	0,00	0,00
02	Trasporto pubblico locale	0,00	0,00	0,00	0,00	0,00	0,00	0,00	0,00	0,00
03	Trasporto per vie d'acqua	0,00	0,00	0,00	0,00	0,00	0,00	0,00	0,00	0,00
04	Altre modalità di trasporto	0,00	0,00	0,00	0,00	0,00	0,00	0,00	0,00	0,00
05	Viabilità e infrastrutture stradali	0,00	0,00	826.305,18	6.035,74	2.087,64	0,00	0,00	0,00	834.428,56
TOTALE MISSIONE 10 - Trasporti e diritto alla mobilità		0,00	0,00	826.305,18	6.035,74	2.087,64	0,00	0,00	0,00	834.428,56
11	MISSIONE 11 - Soccorso civile									
01	Sistema di protezione civile	0,00	0,00	21.500,44	60.000,00	0,00	0,00	0,00	0,00	81.500,44
02	Interventi a seguito di calamità naturali	0,00	0,00	0,00	0,00	0,00	0,00	0,00	0,00	0,00
TOTALE MISSIONE 11 - Soccorso civile		0,00	0,00	21.500,44	60.000,00	0,00	0,00	0,00	0,00	81.500,44
12	MISSIONE 12 - Diritti sociali, politiche sociali e famiglia									
01	Interventi per l'infanzia e i minori e per asili nido	384.445,64	0,00	197.522,93	7.699,83	0,00	0,00	0,00	0,00	589.668,40
02	Interventi per la disabilità	0,00	0,00	346.586,84	6.981,04	4.924,52	0,00	0,00	0,00	358.492,40
03	Interventi per gli anziani	0,00	0,00	46.721,99	32.000,00	0,00	0,00	0,00	0,00	78.721,99
04	Interventi per soggetti a rischio di esclusione sociale	0,00	0,00	17.867,56	18.500,00	0,00	0,00	0,00	0,00	36.367,56
05	Interventi per le famiglie	0,00	0,00	39.766,16	20.000,00	0,00	0,00	25.000,00	0,00	84.766,16
06	Interventi per il diritto alla casa	0,00	0,00	0,00	238.554,13	0,00	0,00	0,00	0,00	238.554,13
07	Programmazione e governo della rete dei servizi sociosanitari e sociali	39.925,05	2.658,79	1.658,17	818.592,16	0,00	0,00	0,00	0,00	862.834,17
08	Cooperazione e associazionismo	0,00	0,00	0,00	1.200,00	0,00	0,00	0,00	0,00	1.200,00
09	Servizio necroscopico e cimiteriale	56.103,25	3.707,41	167.256,47	0,00	11.696,42	0,00	0,00	0,00	238.763,55
TOTALE MISSIONE 12 - Diritti sociali, politiche sociali e famiglia		480.473,94	6.366,20	817.380,12	1.143.527,16	16.620,94	0,00	25.000,00	0,00	2.489.368,36
13	MISSIONE 13 - Tutela della salute									
01	Servizio sanitario regionale - finanziamento ordinario corrente per la garanzia dei LEA	0,00	0,00	0,00	0,00	0,00	0,00	0,00	0,00	0,00

PROSPETTO DELLE SPESE DI BILANCIO PER MISSIONI, PROGRAMMI E MACROAGGREGATI

SPESE CORRENTI - IMPEGNI

Esercizio finanziario 2022(*)

MISSIONI E PROGRAMMI \ MACROAGGREGATI		Redditi da lavoro dipendente	Imposte e tasse a carico dell'ente	Acquisto di beni e servizi	Trasferimenti correnti	Interessi passivi	Altre spese per redditi da capitale	Rimborsi e poste correttive delle entrate	Altre spese correnti	Totale
		101	102	103	104	107	108	109	110	100
02	Servizio sanitario regionale - finanziamento aggiuntivo corrente per livelli di assistenza superiori ai LEA	0,00	0,00	0,00	0,00	0,00	0,00	0,00	0,00	0,00
03	Servizio sanitario regionale - finanziamento aggiuntivo corrente per la copertura dello squilibrio di bilancio corrente	0,00	0,00	0,00	0,00	0,00	0,00	0,00	0,00	0,00
06	Servizio sanitario regionale - restituzione maggiori gettiti SSN	0,00	0,00	0,00	0,00	0,00	0,00	0,00	0,00	0,00
07	Ulteriori spese in materia sanitaria	0,00	0,00	84.034,27	0,00	0,00	0,00	0,00	0,00	84.034,27
TOTALE MISSIONE 13 - Tutela della salute		0,00	0,00	84.034,27	0,00	0,00	0,00	0,00	0,00	84.034,27
14	MISSIONE 14 - Sviluppo economico e competitività									
01	Industria PMI e Artigianato	0,00	0,00	0,00	0,00	0,00	0,00	0,00	0,00	0,00
02	Commercio - reti distributive - tutela dei consumatori	0,00	0,00	4.000,00	0,00	0,00	0,00	0,00	0,00	4.000,00
03	Ricerca e innovazione	0,00	0,00	0,00	0,00	0,00	0,00	0,00	0,00	0,00
04	Reti e altri servizi di pubblica utilità	0,00	0,00	0,00	0,00	0,00	0,00	0,00	0,00	0,00
TOTALE MISSIONE 14 - Sviluppo economico e competitività		0,00	0,00	4.000,00	0,00	0,00	0,00	0,00	0,00	4.000,00
15	MISSIONE 15 - Politiche per il lavoro e la formazione professionale									
01	Servizi per lo sviluppo del mercato del lavoro	0,00	0,00	26.090,05	0,00	0,00	0,00	0,00	0,00	26.090,05
02	Formazione professionale	0,00	0,00	0,00	0,00	0,00	0,00	0,00	0,00	0,00
03	Sostegno all'occupazione	10.063,07	711,64	0,00	0,00	0,00	0,00	0,00	0,00	10.774,71
TOTALE MISSIONE 15 - Politiche per il lavoro e la formazione professionale		10.063,07	711,64	26.090,05	0,00	0,00	0,00	0,00	0,00	36.864,76
16	MISSIONE 16 - Agricoltura, politiche agroalimentari e pesca									
01	Sviluppo del settore agricolo e del sistema agroalimentare	0,00	0,00	25.510,30	10.000,00	0,00	0,00	0,00	0,00	35.510,30
02	Caccia e pesca	0,00	0,00	0,00	0,00	0,00	0,00	0,00	0,00	0,00
TOTALE MISSIONE 16 - Agricoltura, politiche agroalimentari e pesca		0,00	0,00	25.510,30	10.000,00	0,00	0,00	0,00	0,00	35.510,30
17	MISSIONE 17 - Energia e diversificazione delle fonti energetiche									
01	Fonti energetiche	0,00	0,00	0,00	0,00	0,00	0,00	0,00	0,00	0,00

PROSPETTO DELLE SPESE DI BILANCIO PER MISSIONI, PROGRAMMI E MACROAGGREGATI
SPESE CORRENTI - IMPEGNI
Esercizio finanziario 2022(*)

MISSIONI E PROGRAMMI \ MACROAGGREGATI		Redditi da lavoro dipendente	Imposte e tasse a carico dell'ente	Acquisto di beni e servizi	Trasferimenti correnti	Interessi passivi	Altre spese per redditi da capitale	Rimborsi e poste correttive delle entrate	Altre spese correnti	Totale
		101	102	103	104	107	108	109	110	100
	TOTALE MISSIONE 17 - Energia e diversificazione delle fonti energetiche	0,00	0,00	0,00	0,00	0,00	0,00	0,00	0,00	0,00
18	MISSIONE 18 - Relazioni con le altre autonomie territoriali e locali									
01	Relazioni finanziarie con le altre autonomie territoriali	0,00	0,00	0,00	0,00	0,00	0,00	0,00	0,00	0,00
	TOTALE MISSIONE 18 - Relazioni con le altre autonomie territoriali e locali	0,00	0,00	0,00	0,00	0,00	0,00	0,00	0,00	0,00
19	MISSIONE 19 - Relazioni internazionali									
01	Relazioni internazionali e Cooperazione allo sviluppo	0,00	0,00	0,00	0,00	0,00	0,00	0,00	0,00	0,00
	TOTALE MISSIONE 19 - Relazioni internazionali	0,00	0,00	0,00	0,00	0,00	0,00	0,00	0,00	0,00
20	MISSIONE 20 - Fondi e accantonamenti									
01	Fondo di riserva	0,00	0,00	0,00	0,00	0,00	0,00	0,00	0,00	0,00
02	Fondo crediti dubbia esigibilità	0,00	0,00	0,00	0,00	0,00	0,00	0,00	0,00	0,00
03	Altri Fondi	0,00	0,00	0,00	0,00	0,00	0,00	0,00	0,00	0,00
	TOTALE MISSIONE 20 - Fondi e accantonamenti	0,00	0,00	0,00	0,00	0,00	0,00	0,00	0,00	0,00
50	MISSIONE 50 - Debito pubblico									
01	Quota interessi ammortamento mutui e prestiti obbligazionari	0,00	0,00	0,00	0,00	0,00	0,00	0,00	0,00	0,00
	TOTALE MISSIONE 50 - Debito pubblico	0,00	0,00	0,00	0,00	0,00	0,00	0,00	0,00	0,00
60	MISSIONE 60 - Anticipazioni finanziarie									
01	Restituzione anticipazioni di tesoreria	0,00	0,00	0,00	0,00	0,00	0,00	0,00	0,00	0,00
	TOTALE MISSIONE 60 - Anticipazioni finanziarie	0,00	0,00	0,00	0,00	0,00	0,00	0,00	0,00	0,00
	TOTALE MACROAGGREGATI	3.841.757,32	229.502,87	9.707.784,97	2.658.982,57	26.951,38	3.625,00	152.234,11	291.690,47	16.912.528,69

(*) Gli enti adeguano il prospetto a seguito dell'aggiornamento del piano dei conti integrato

PROSPETTO DELLE SPESE DI BILANCIO PER MISSIONI, PROGRAMMI E MACROAGGREGATI
SPESE CORRENTI - PAGAMENTI IN C/COMPETENZA
Esercizio finanziario 2022(*)

MISSIONI E PROGRAMMI \ MACROAGGREGATI		Redditi da lavoro dipendente	Imposte e tasse a carico dell'ente	Acquisto di beni e servizi	Trasferimenti correnti	Interessi passivi	Altre spese per redditi da capitale	Rimborsi e poste correttive delle entrate	Altre spese correnti	Totale
		101	102	103	104	107	108	109	110	100
01	MISSIONE 01 - Servizi istituzionali, generali e di gestione									
01	Organi istituzionali	52.512,54	17.475,19	179.736,13	2.000,00	0,00	0,00	0,00	0,00	251.723,86
02	Segreteria generale	428.041,77	28.442,51	24.212,41	0,00	0,00	0,00	0,00	0,00	480.696,69
03	Gestione economica, finanziaria, programmazione e provveditorato	187.181,85	12.661,37	19.514,72	864,64	0,00	0,00	0,00	106.791,33	327.013,91
04	Gestione delle entrate tributarie e servizi fiscali	189.007,11	12.618,28	141.812,26	0,00	0,00	0,00	18.356,02	0,00	361.793,67
05	Gestione dei beni demaniali e patrimoniali	0,00	0,00	36.956,40	0,00	0,00	0,00	0,00	0,00	36.956,40
06	Ufficio tecnico	568.561,89	34.232,42	520.783,63	0,00	0,00	0,00	0,00	0,00	1.123.577,94
07	Elezioni e consultazioni popolari - Anagrafe e stato civile	296.420,07	19.366,26	171.774,24	0,00	0,00	0,00	48.506,31	0,00	536.066,88
08	Statistica e sistemi informativi	53.388,38	3.631,22	181.011,71	2.000,00	0,00	0,00	0,00	0,00	240.031,31
09	Assistenza tecnico-amministrativa agli enti locali	55.811,36	3.742,55	922,20	1.090,00	0,00	0,00	0,00	0,00	61.566,11
10	Risorse umane	479.905,30	29.217,41	45.723,37	0,00	0,00	0,00	0,00	0,00	554.846,08
11	Altri servizi generali	65.813,45	6.501,43	9.955,75	0,00	0,00	0,00	0,00	182.011,14	264.281,77
	TOTALE MISSIONE 01 - Servizi istituzionali, generali e di gestione	2.376.643,72	167.888,64	1.332.402,82	5.954,64	0,00	0,00	66.862,33	288.802,47	4.238.554,62
02	MISSIONE 02 - Giustizia									
01	Uffici giudiziari	0,00	0,00	0,00	0,00	0,00	0,00	0,00	0,00	0,00
02	Casa circondariale e altri servizi	0,00	0,00	0,00	0,00	0,00	0,00	0,00	0,00	0,00
	TOTALE MISSIONE 02 - Giustizia	0,00	0,00	0,00	0,00	0,00	0,00	0,00	0,00	0,00
03	MISSIONE 03 - Ordine pubblico e sicurezza									
01	Polizia locale e amministrativa	0,00	0,00	0,00	671.759,26	0,00	0,00	0,00	0,00	671.759,26
02	Sistema integrato di sicurezza urbana	0,00	0,00	0,00	0,00	0,00	0,00	0,00	0,00	0,00
	TOTALE MISSIONE 03 - Ordine pubblico e sicurezza	0,00	0,00	0,00	671.759,26	0,00	0,00	0,00	0,00	671.759,26
04	MISSIONE 04 - Istruzione e diritto allo studio									
01	Istruzione prescolastica	0,00	0,00	138.575,62	146.511,04	0,00	0,00	0,00	0,00	285.086,66
02	Altri ordini di istruzione non universitaria	0,00	0,00	268.476,31	20.000,00	2.513,47	0,00	0,00	0,00	290.989,78
04	Istruzione universitaria	0,00	250,00	29.672,80	298.716,81	0,00	3.625,00	0,00	0,00	332.264,61
05	Istruzione tecnica superiore	0,00	0,00	22.455,07	0,00	0,00	0,00	0,00	0,00	22.455,07
06	Servizi ausiliari all'istruzione	79.701,40	0,00	944.336,10	7.816,00	5,78	0,00	0,00	0,00	1.031.859,28
07	Diritto allo studio	0,00	0,00	0,00	36.342,18	0,00	0,00	0,00	0,00	36.342,18
	TOTALE MISSIONE 04 - Istruzione e diritto allo studio	79.701,40	250,00	1.403.515,90	509.386,03	2.519,25	3.625,00	0,00	0,00	1.998.997,58

PROSPETTO DELLE SPESE DI BILANCIO PER MISSIONI, PROGRAMMI E MACROAGGREGATI
SPESE CORRENTI - PAGAMENTI IN C/COMPETENZA
Esercizio finanziario 2022(*)

MISSIONI E PROGRAMMI \ MACROAGGREGATI		Redditi da lavoro dipendente	Imposte e tasse a carico dell'ente	Acquisto di beni e servizi	Trasferimenti correnti	Interessi passivi	Altre spese per redditi da capitale	Rimborsi e poste correttive delle entrate	Altre spese correnti	Totale
		101	102	103	104	107	108	109	110	100
05	MISSIONE 05 - Tutela e valorizzazione dei beni e delle attività culturali									
01	Valorizzazione dei beni di interesse storico	0,00	0,00	4.559,95	0,00	0,00	0,00	0,00	0,00	4.559,95
02	Attività culturali e interventi diversi nel settore culturale	236.722,04	11.272,07	279.507,21	39.000,00	922,32	0,00	0,00	768,00	568.191,64
	TOTALE MISSIONE 05 - Tutela e valorizzazione dei beni e delle attività culturali	236.722,04	11.272,07	284.067,16	39.000,00	922,32	0,00	0,00	768,00	572.751,59
06	MISSIONE 06 - Politiche giovanili, sport e tempo libero									
01	Sport e tempo libero	0,00	0,00	305.083,01	113.250,00	11,22	0,00	0,00	0,00	418.344,23
02	Giovani	0,00	0,00	1.500,00	0,00	0,00	0,00	0,00	0,00	1.500,00
	TOTALE MISSIONE 06 - Politiche giovanili, sport e tempo libero	0,00	0,00	306.583,01	113.250,00	11,22	0,00	0,00	0,00	419.844,23
07	MISSIONE 07 - Turismo									
01	Sviluppo e valorizzazione del turismo	31.504,54	2.150,79	85.278,35	9.597,71	0,00	0,00	0,00	0,00	128.531,39
	TOTALE MISSIONE 07 - Turismo	31.504,54	2.150,79	85.278,35	9.597,71	0,00	0,00	0,00	0,00	128.531,39
08	MISSIONE 08 - Assetto del territorio ed edilizia abitativa									
01	Urbanistica e assetto del territorio	237.707,42	13.603,59	48.198,72	0,00	0,00	0,00	0,00	0,00	299.509,73
02	Edilizia residenziale pubblica e locale e piani di edilizia economico-popolare	140.128,57	8.996,80	31.413,09	0,00	0,00	0,00	0,00	0,00	180.538,46
	TOTALE MISSIONE 08 - Assetto del territorio ed edilizia abitativa	377.835,99	22.600,39	79.611,81	0,00	0,00	0,00	0,00	0,00	480.048,19
09	MISSIONE 09 - Sviluppo sostenibile e tutela del territorio e dell'ambiente									
01	Difesa del suolo	0,00	0,00	10.681,46	0,00	0,00	0,00	0,00	0,00	10.681,46
02	Tutela, valorizzazione e recupero ambientale	59.600,74	4.096,01	339.634,33	300,00	0,00	0,00	0,00	0,00	403.631,08
03	Rifiuti	0,00	0,00	2.507.738,36	0,00	0,00	0,00	0,00	0,00	2.507.738,36
04	Servizio idrico integrato	0,00	196,00	1.769,06	0,00	4.790,01	0,00	0,00	0,00	6.755,07
05	Aree protette, parchi naturali, protezione naturalistica e forestazione	0,00	0,00	0,00	0,00	0,00	0,00	0,00	0,00	0,00
06	Tutela e valorizzazione delle risorse idriche	0,00	0,00	0,00	0,00	0,00	0,00	0,00	0,00	0,00

PROSPETTO DELLE SPESE DI BILANCIO PER MISSIONI, PROGRAMMI E MACROAGGREGATI
SPESE CORRENTI - PAGAMENTI IN C/COMPETENZA
Esercizio finanziario 2022(*)

MISSIONI E PROGRAMMI \ MACROAGGREGATI		Redditi da lavoro dipendente	Imposte e tasse a carico dell'ente	Acquisto di beni e servizi	Trasferimenti correnti	Interessi passivi	Altre spese per redditi da capitale	Rimborsi e poste correttive delle entrate	Altre spese correnti	Totale
		101	102	103	104	107	108	109	110	100
07	Sviluppo sostenibile territorio montano piccoli Comuni	0,00	0,00	0,00	0,00	0,00	0,00	0,00	0,00	0,00
08	Qualità dell'aria e riduzione dell'inquinamento	0,00	0,00	0,00	0,00	0,00	0,00	0,00	0,00	0,00
TOTALE MISSIONE 09 - Sviluppo sostenibile e tutela del territorio e dell'ambiente		59.600,74	4.292,01	2.859.823,21	300,00	4.790,01	0,00	0,00	0,00	2.928.805,97
10	MISSIONE 10 - Trasporti e diritto alla mobilità									
01	Trasporto ferroviario	0,00	0,00	0,00	0,00	0,00	0,00	0,00	0,00	0,00
02	Trasporto pubblico locale	0,00	0,00	0,00	0,00	0,00	0,00	0,00	0,00	0,00
03	Trasporto per vie d'acqua	0,00	0,00	0,00	0,00	0,00	0,00	0,00	0,00	0,00
04	Altre modalità di trasporto	0,00	0,00	0,00	0,00	0,00	0,00	0,00	0,00	0,00
05	Viabilità e infrastrutture stradali	0,00	0,00	530.435,72	6.035,74	2.087,64	0,00	0,00	0,00	538.559,10
TOTALE MISSIONE 10 - Trasporti e diritto alla mobilità		0,00	0,00	530.435,72	6.035,74	2.087,64	0,00	0,00	0,00	538.559,10
11	MISSIONE 11 - Soccorso civile									
01	Sistema di protezione civile	0,00	0,00	20.496,23	60.000,00	0,00	0,00	0,00	0,00	80.496,23
02	Interventi a seguito di calamità naturali	0,00	0,00	0,00	0,00	0,00	0,00	0,00	0,00	0,00
TOTALE MISSIONE 11 - Soccorso civile		0,00	0,00	20.496,23	60.000,00	0,00	0,00	0,00	0,00	80.496,23
12	MISSIONE 12 - Diritti sociali, politiche sociali e famiglia									
01	Interventi per l'infanzia e i minori e per asili nido	362.139,84	0,00	158.318,14	7.699,83	0,00	0,00	0,00	0,00	528.157,81
02	Interventi per la disabilità	0,00	0,00	222.085,94	6.981,04	4.924,52	0,00	0,00	0,00	233.991,50
03	Interventi per gli anziani	0,00	0,00	45.594,50	32.000,00	0,00	0,00	0,00	0,00	77.594,50
04	Interventi per soggetti a rischio di esclusione sociale	0,00	0,00	15.123,78	18.500,00	0,00	0,00	0,00	0,00	33.623,78
05	Interventi per le famiglie	0,00	0,00	24.081,41	20.000,00	0,00	0,00	0,00	0,00	44.081,41
06	Interventi per il diritto alla casa	0,00	0,00	0,00	234.054,13	0,00	0,00	0,00	0,00	234.054,13
07	Programmazione e governo della rete dei servizi sociosanitari e sociali	37.208,17	2.479,51	1.417,37	806.826,73	0,00	0,00	0,00	0,00	847.931,78
08	Cooperazione e associazionismo	0,00	0,00	0,00	1.200,00	0,00	0,00	0,00	0,00	1.200,00
09	Servizio necroscopico e cimiteriale	51.966,18	3.433,52	107.440,63	0,00	11.696,42	0,00	0,00	0,00	174.536,75
TOTALE MISSIONE 12 - Diritti sociali, politiche sociali e famiglia		451.314,19	5.913,03	574.061,77	1.127.261,73	16.620,94	0,00	0,00	0,00	2.175.171,66
13	MISSIONE 13 - Tutela della salute									
01	Servizio sanitario regionale - finanziamento ordinario corrente per la garanzia dei LEA	0,00	0,00	0,00	0,00	0,00	0,00	0,00	0,00	0,00

PROSPETTO DELLE SPESE DI BILANCIO PER MISSIONI, PROGRAMMI E MACROAGGREGATI
SPESE CORRENTI - PAGAMENTI IN C/COMPETENZA
Esercizio finanziario 2022(*)

MISSIONI E PROGRAMMI \ MACROAGGREGATI		Redditi da lavoro dipendente	Imposte e tasse a carico dell'ente	Acquisto di beni e servizi	Trasferimenti correnti	Interessi passivi	Altre spese per redditi da capitale	Rimborsi e poste correttive delle entrate	Altre spese correnti	Totale
		101	102	103	104	107	108	109	110	100
02	Servizio sanitario regionale - finanziamento aggiuntivo corrente per livelli di assistenza superiori ai LEA	0,00	0,00	0,00	0,00	0,00	0,00	0,00	0,00	0,00
03	Servizio sanitario regionale - finanziamento aggiuntivo corrente per la copertura dello squilibrio di bilancio corrente	0,00	0,00	0,00	0,00	0,00	0,00	0,00	0,00	0,00
06	Servizio sanitario regionale - restituzione maggiori gettiti SSN	0,00	0,00	0,00	0,00	0,00	0,00	0,00	0,00	0,00
07	Ulteriori spese in materia sanitaria	0,00	0,00	71.699,80	0,00	0,00	0,00	0,00	0,00	71.699,80
TOTALE MISSIONE 13 - Tutela della salute		0,00	0,00	71.699,80	0,00	0,00	0,00	0,00	0,00	71.699,80
14	MISSIONE 14 - Sviluppo economico e competitività									
01	Industria PMI e Artigianato	0,00	0,00	0,00	0,00	0,00	0,00	0,00	0,00	0,00
02	Commercio - reti distributive - tutela dei consumatori	0,00	0,00	2.380,29	0,00	0,00	0,00	0,00	0,00	2.380,29
03	Ricerca e innovazione	0,00	0,00	0,00	0,00	0,00	0,00	0,00	0,00	0,00
04	Reti e altri servizi di pubblica utilità	0,00	0,00	0,00	0,00	0,00	0,00	0,00	0,00	0,00
TOTALE MISSIONE 14 - Sviluppo economico e competitività		0,00	0,00	2.380,29	0,00	0,00	0,00	0,00	0,00	2.380,29
15	MISSIONE 15 - Politiche per il lavoro e la formazione professionale									
01	Servizi per lo sviluppo del mercato del lavoro	0,00	0,00	8.665,34	0,00	0,00	0,00	0,00	0,00	8.665,34
02	Formazione professionale	0,00	0,00	0,00	0,00	0,00	0,00	0,00	0,00	0,00
03	Sostegno all'occupazione	10.041,98	711,64	0,00	0,00	0,00	0,00	0,00	0,00	10.753,62
TOTALE MISSIONE 15 - Politiche per il lavoro e la formazione professionale		10.041,98	711,64	8.665,34	0,00	0,00	0,00	0,00	0,00	19.418,96
16	MISSIONE 16 - Agricoltura, politiche agroalimentari e pesca									
01	Sviluppo del settore agricolo e del sistema agroalimentare	0,00	0,00	16.828,24	10.000,00	0,00	0,00	0,00	0,00	26.828,24
02	Caccia e pesca	0,00	0,00	0,00	0,00	0,00	0,00	0,00	0,00	0,00
TOTALE MISSIONE 16 - Agricoltura, politiche agroalimentari e pesca		0,00	0,00	16.828,24	10.000,00	0,00	0,00	0,00	0,00	26.828,24
17	MISSIONE 17 - Energia e diversificazione delle fonti energetiche									
01	Fonti energetiche	0,00	0,00	0,00	0,00	0,00	0,00	0,00	0,00	0,00

PROSPETTO DELLE SPESE DI BILANCIO PER MISSIONI, PROGRAMMI E MACROAGGREGATI
SPESE CORRENTI - PAGAMENTI IN C/COMPETENZA
Esercizio finanziario 2022(*)

MISSIONI E PROGRAMMI \ MACROAGGREGATI		Redditi da lavoro dipendente	Imposte e tasse a carico dell'ente	Acquisto di beni e servizi	Trasferimenti correnti	Interessi passivi	Altre spese per redditi da capitale	Rimborsi e poste correttive delle entrate	Altre spese correnti	Totale
		101	102	103	104	107	108	109	110	100
	TOTALE MISSIONE 17 - Energia e diversificazione delle fonti energetiche	0,00	0,00	0,00	0,00	0,00	0,00	0,00	0,00	0,00
18	MISSIONE 18 - Relazioni con le altre autonomie territoriali e locali									
01	Relazioni finanziarie con le altre autonomie territoriali	0,00	0,00	0,00	0,00	0,00	0,00	0,00	0,00	0,00
	TOTALE MISSIONE 18 - Relazioni con le altre autonomie territoriali e locali	0,00	0,00	0,00	0,00	0,00	0,00	0,00	0,00	0,00
19	MISSIONE 19 - Relazioni internazionali									
01	Relazioni internazionali e Cooperazione allo sviluppo	0,00	0,00	0,00	0,00	0,00	0,00	0,00	0,00	0,00
	TOTALE MISSIONE 19 - Relazioni internazionali	0,00	0,00	0,00	0,00	0,00	0,00	0,00	0,00	0,00
20	MISSIONE 20 - Fondi e accantonamenti									
01	Fondo di riserva	0,00	0,00	0,00	0,00	0,00	0,00	0,00	0,00	0,00
02	Fondo crediti dubbia esigibilità	0,00	0,00	0,00	0,00	0,00	0,00	0,00	0,00	0,00
03	Altri Fondi	0,00	0,00	0,00	0,00	0,00	0,00	0,00	0,00	0,00
	TOTALE MISSIONE 20 - Fondi e accantonamenti	0,00	0,00	0,00	0,00	0,00	0,00	0,00	0,00	0,00
50	MISSIONE 50 - Debito pubblico									
01	Quota interessi ammortamento mutui e prestiti obbligazionari	0,00	0,00	0,00	0,00	0,00	0,00	0,00	0,00	0,00
	TOTALE MISSIONE 50 - Debito pubblico	0,00	0,00	0,00	0,00	0,00	0,00	0,00	0,00	0,00
60	MISSIONE 60 - Anticipazioni finanziarie									
01	Restituzione anticipazioni di tesoreria	0,00	0,00	0,00	0,00	0,00	0,00	0,00	0,00	0,00
	TOTALE MISSIONE 60 - Anticipazioni finanziarie	0,00	0,00	0,00	0,00	0,00	0,00	0,00	0,00	0,00
	TOTALE MACROAGGREGATI	3.623.364,60	215.078,57	7.575.849,65	2.552.545,11	26.951,38	3.625,00	66.862,33	289.570,47	14.353.847,11

(*) Gli enti adeguano il prospetto a seguito dell'aggiornamento del piano dei conti integrato

PROSPETTO DELLE SPESE DI BILANCIO PER MISSIONI, PROGRAMMI E MACROAGGREGATI
SPESE CORRENTI - PAGAMENTI IN C/RESIDUI
Esercizio finanziario 2022(*)

MISSIONI E PROGRAMMI \ MACROAGGREGATI		Redditi da lavoro dipendente	Imposte e tasse a carico dell'ente	Acquisto di beni e servizi	Trasferimenti correnti	Interessi passivi	Altre spese per redditi da capitale	Rimborsi e poste correttive delle entrate	Altre spese correnti	Totale
		101	102	103	104	107	108	109	110	100
01	MISSIONE 01 - Servizi istituzionali, generali e di gestione									
01	Organi istituzionali	0,00	0,00	5.486,77	0,00	0,00	0,00	0,00	0,00	5.486,77
02	Segreteria generale	9.840,30	636,30	8.218,36	0,00	0,00	0,00	0,00	0,00	18.694,96
03	Gestione economica, finanziaria, programmazione e provveditorato	50,00	0,00	53.647,22	0,00	0,00	0,00	0,00	17.919,54	71.616,76
04	Gestione delle entrate tributarie e servizi fiscali	0,00	0,00	4.321,61	0,00	0,00	0,00	1.015,50	0,00	5.337,11
05	Gestione dei beni demaniali e patrimoniali	0,00	0,00	3.185,42	0,00	0,00	0,00	0,00	0,00	3.185,42
06	Ufficio tecnico	1.981,03	0,00	255.440,16	0,00	0,00	0,00	0,00	0,00	257.421,19
07	Elezioni e consultazioni popolari - Anagrafe e stato civile	75,03	0,00	921,83	0,00	0,00	0,00	2.417,76	0,00	3.414,62
08	Statistica e sistemi informativi	0,00	0,00	19.593,71	0,00	0,00	0,00	0,00	0,00	19.593,71
09	Assistenza tecnico-amministrativa agli enti locali	0,00	0,00	0,00	1.095,00	0,00	0,00	0,00	0,00	1.095,00
10	Risorse umane	7.117,12	0,00	1.637,71	0,00	0,00	0,00	0,00	0,00	8.754,83
11	Altri servizi generali	0,00	0,00	25.194,56	0,00	0,00	0,00	0,00	0,00	25.194,56
	TOTALE MISSIONE 01 - Servizi istituzionali, generali e di gestione	19.063,48	636,30	377.647,35	1.095,00	0,00	0,00	3.433,26	17.919,54	419.794,93
02	MISSIONE 02 - Giustizia									
01	Uffici giudiziari	0,00	0,00	0,00	0,00	0,00	0,00	0,00	0,00	0,00
02	Casa circondariale e altri servizi	0,00	0,00	0,00	0,00	0,00	0,00	0,00	0,00	0,00
	TOTALE MISSIONE 02 - Giustizia	0,00	0,00	0,00	0,00	0,00	0,00	0,00	0,00	0,00
03	MISSIONE 03 - Ordine pubblico e sicurezza									
01	Polizia locale e amministrativa	0,00	0,00	0,00	0,00	0,00	0,00	0,00	0,00	0,00
02	Sistema integrato di sicurezza urbana	0,00	0,00	0,00	0,00	0,00	0,00	0,00	0,00	0,00
	TOTALE MISSIONE 03 - Ordine pubblico e sicurezza	0,00	0,00	0,00	0,00	0,00	0,00	0,00	0,00	0,00
04	MISSIONE 04 - Istruzione e diritto allo studio									
01	Istruzione prescolastica	0,00	0,00	4.044,50	90.450,29	0,00	0,00	0,00	0,00	94.494,79
02	Altri ordini di istruzione non universitaria	0,00	0,00	9.281,45	0,00	0,00	0,00	0,00	0,00	9.281,45
04	Istruzione universitaria	0,00	0,00	17.185,92	202.540,82	0,00	0,00	0,00	0,00	219.726,74
05	Istruzione tecnica superiore	0,00	0,00	1.649,93	0,00	0,00	0,00	0,00	0,00	1.649,93
06	Servizi ausiliari all'istruzione	0,00	0,00	120.654,66	0,00	0,00	0,00	2.918,19	0,00	123.572,85
07	Diritto allo studio	0,00	0,00	0,00	178,16	0,00	0,00	0,00	0,00	178,16
	TOTALE MISSIONE 04 - Istruzione e diritto allo studio	0,00	0,00	152.816,46	293.169,27	0,00	0,00	2.918,19	0,00	448.903,92

PROSPETTO DELLE SPESE DI BILANCIO PER MISSIONI, PROGRAMMI E MACROAGGREGATI
SPESE CORRENTI - PAGAMENTI IN C/RESIDUI
Esercizio finanziario 2022(*)

MISSIONI E PROGRAMMI \ MACROAGGREGATI		Redditi da lavoro dipendente	Imposte e tasse a carico dell'ente	Acquisto di beni e servizi	Trasferimenti correnti	Interessi passivi	Altre spese per redditi da capitale	Rimborsi e poste correttive delle entrate	Altre spese correnti	Totale
		101	102	103	104	107	108	109	110	100
05	MISSIONE 05 - Tutela e valorizzazione dei beni e delle attività culturali									
01	Valorizzazione dei beni di interesse storico	0,00	0,00	9.814,01	0,00	0,00	0,00	0,00	0,00	9.814,01
02	Attività culturali e interventi diversi nel settore culturale	0,00	0,00	56.081,39	33.997,50	0,00	0,00	0,00	0,00	90.078,89
	TOTALE MISSIONE 05 - Tutela e valorizzazione dei beni e delle attività culturali	0,00	0,00	65.895,40	33.997,50	0,00	0,00	0,00	0,00	99.892,90
06	MISSIONE 06 - Politiche giovanili, sport e tempo libero									
01	Sport e tempo libero	0,00	0,00	47.754,44	58.786,88	0,00	0,00	0,00	0,00	106.541,32
02	Giovani	0,00	0,00	0,00	0,00	0,00	0,00	0,00	0,00	0,00
	TOTALE MISSIONE 06 - Politiche giovanili, sport e tempo libero	0,00	0,00	47.754,44	58.786,88	0,00	0,00	0,00	0,00	106.541,32
07	MISSIONE 07 - Turismo									
01	Sviluppo e valorizzazione del turismo	0,00	0,00	23.456,98	0,00	0,00	0,00	0,00	0,00	23.456,98
	TOTALE MISSIONE 07 - Turismo	0,00	0,00	23.456,98	0,00	0,00	0,00	0,00	0,00	23.456,98
08	MISSIONE 08 - Assetto del territorio ed edilizia abitativa									
01	Urbanistica e assetto del territorio	0,00	0,00	189,70	0,00	0,00	0,00	0,00	0,00	189,70
02	Edilizia residenziale pubblica e locale e piani di edilizia economico-popolare	0,00	0,00	3.500,00	0,00	0,00	0,00	0,00	0,00	3.500,00
	TOTALE MISSIONE 08 - Assetto del territorio ed edilizia abitativa	0,00	0,00	3.689,70	0,00	0,00	0,00	0,00	0,00	3.689,70
09	MISSIONE 09 - Sviluppo sostenibile e tutela del territorio e dell'ambiente									
01	Difesa del suolo	0,00	0,00	8.344,21	0,00	0,00	0,00	0,00	0,00	8.344,21
02	Tutela, valorizzazione e recupero ambientale	0,00	0,00	122.959,00	0,00	0,00	0,00	0,00	0,00	122.959,00
03	Rifiuti	0,00	6.329,90	327.867,89	0,00	0,00	0,00	0,00	0,00	334.197,79
04	Servizio idrico integrato	0,00	0,00	0,00	0,00	0,00	0,00	0,00	0,00	0,00
05	Aree protette, parchi naturali, protezione naturalistica e forestazione	0,00	0,00	0,00	0,00	0,00	0,00	0,00	0,00	0,00
06	Tutela e valorizzazione delle risorse idriche	0,00	0,00	0,00	0,00	0,00	0,00	0,00	0,00	0,00

PROSPETTO DELLE SPESE DI BILANCIO PER MISSIONI, PROGRAMMI E MACROAGGREGATI
SPESE CORRENTI - PAGAMENTI IN C/RESIDUI
Esercizio finanziario 2022(*)

MISSIONI E PROGRAMMI \ MACROAGGREGATI		Redditi da lavoro dipendente	Imposte e tasse a carico dell'ente	Acquisto di beni e servizi	Trasferimenti correnti	Interessi passivi	Altre spese per redditi da capitale	Rimborsi e poste correttive delle entrate	Altre spese correnti	Totale
		101	102	103	104	107	108	109	110	100
07	Sviluppo sostenibile territorio montano piccoli Comuni	0,00	0,00	0,00	0,00	0,00	0,00	0,00	0,00	0,00
08	Qualità dell'aria e riduzione dell'inquinamento	0,00	0,00	0,00	0,00	0,00	0,00	0,00	0,00	0,00
TOTALE MISSIONE 09 - Sviluppo sostenibile e tutela del territorio e dell'ambiente		0,00	6.329,90	459.171,10	0,00	0,00	0,00	0,00	0,00	465.501,00
10	MISSIONE 10 - Trasporti e diritto alla mobilità									
01	Trasporto ferroviario	0,00	0,00	0,00	0,00	0,00	0,00	0,00	0,00	0,00
02	Trasporto pubblico locale	0,00	0,00	0,00	0,00	0,00	0,00	0,00	0,00	0,00
03	Trasporto per vie d'acqua	0,00	0,00	0,00	0,00	0,00	0,00	0,00	0,00	0,00
04	Altre modalità di trasporto	0,00	0,00	0,00	0,00	0,00	0,00	0,00	0,00	0,00
05	Viabilità e infrastrutture stradali	0,00	0,00	209.015,19	0,00	0,00	0,00	0,00	0,00	209.015,19
TOTALE MISSIONE 10 - Trasporti e diritto alla mobilità		0,00	0,00	209.015,19	0,00	0,00	0,00	0,00	0,00	209.015,19
11	MISSIONE 11 - Soccorso civile									
01	Sistema di protezione civile	0,00	0,00	271,84	0,00	0,00	0,00	0,00	0,00	271,84
02	Interventi a seguito di calamità naturali	0,00	0,00	0,00	0,00	0,00	0,00	0,00	0,00	0,00
TOTALE MISSIONE 11 - Soccorso civile		0,00	0,00	271,84	0,00	0,00	0,00	0,00	0,00	271,84
12	MISSIONE 12 - Diritti sociali, politiche sociali e famiglia									
01	Interventi per l'infanzia e i minori e per asili nido	341,19	0,00	29.202,11	0,00	0,00	0,00	0,00	0,00	29.543,30
02	Interventi per la disabilità	0,00	0,00	45.949,61	0,00	0,00	0,00	0,00	0,00	45.949,61
03	Interventi per gli anziani	0,00	0,00	0,00	0,00	0,00	0,00	0,00	0,00	0,00
04	Interventi per soggetti a rischio di esclusione sociale	0,00	0,00	1.464,00	2.000,00	0,00	0,00	0,00	0,00	3.464,00
05	Interventi per le famiglie	0,00	0,00	2.608,89	159.137,26	0,00	0,00	10.319,49	0,00	172.065,64
06	Interventi per il diritto alla casa	0,00	0,00	0,00	4.778,60	0,00	0,00	0,00	0,00	4.778,60
07	Programmazione e governo della rete dei servizi sociosanitari e sociali	0,00	0,00	223,16	0,00	0,00	0,00	0,00	0,00	223,16
08	Cooperazione e associazionismo	0,00	0,00	0,00	0,00	0,00	0,00	0,00	0,00	0,00
09	Servizio necroscopico e cimiteriale	69,72	0,00	79.667,98	0,00	0,00	0,00	0,00	0,00	79.737,70
TOTALE MISSIONE 12 - Diritti sociali, politiche sociali e famiglia		410,91	0,00	159.115,75	165.915,86	0,00	0,00	10.319,49	0,00	335.762,01
13	MISSIONE 13 - Tutela della salute									
01	Servizio sanitario regionale - finanziamento ordinario corrente per la garanzia dei LEA	0,00	0,00	0,00	0,00	0,00	0,00	0,00	0,00	0,00

PROSPETTO DELLE SPESE DI BILANCIO PER MISSIONI, PROGRAMMI E MACROAGGREGATI
SPESE CORRENTI - PAGAMENTI IN C/RESIDUI
Esercizio finanziario 2022(*)

MISSIONI E PROGRAMMI \ MACROAGGREGATI		Redditi da lavoro dipendente	Imposte e tasse a carico dell'ente	Acquisto di beni e servizi	Trasferimenti correnti	Interessi passivi	Altre spese per redditi da capitale	Rimborsi e poste correttive delle entrate	Altre spese correnti	Totale
		101	102	103	104	107	108	109	110	100
02	Servizio sanitario regionale - finanziamento aggiuntivo corrente per livelli di assistenza superiori ai LEA	0,00	0,00	4.748,28	0,00	0,00	0,00	0,00	0,00	4.748,28
03	Servizio sanitario regionale - finanziamento aggiuntivo corrente per la copertura dello squilibrio di bilancio corrente	0,00	0,00	0,00	0,00	0,00	0,00	0,00	0,00	0,00
06	Servizio sanitario regionale - restituzione maggiori gettiti SSN	0,00	0,00	0,00	0,00	0,00	0,00	0,00	0,00	0,00
07	Ulteriori spese in materia sanitaria	0,00	0,00	7.274,51	0,00	0,00	0,00	0,00	0,00	7.274,51
TOTALE MISSIONE 13 - Tutela della salute		0,00	0,00	12.022,79	0,00	0,00	0,00	0,00	0,00	12.022,79
14	MISSIONE 14 - Sviluppo economico e competitività									
01	Industria PMI e Artigianato	0,00	0,00	0,00	0,00	0,00	0,00	0,00	0,00	0,00
02	Commercio - reti distributive - tutela dei consumatori	0,00	0,00	129,09	0,00	0,00	0,00	0,00	0,00	129,09
03	Ricerca e innovazione	0,00	0,00	0,00	0,00	0,00	0,00	0,00	0,00	0,00
04	Reti e altri servizi di pubblica utilità	0,00	0,00	0,00	0,00	0,00	0,00	0,00	0,00	0,00
TOTALE MISSIONE 14 - Sviluppo economico e competitività		0,00	0,00	129,09	0,00	0,00	0,00	0,00	0,00	129,09
15	MISSIONE 15 - Politiche per il lavoro e la formazione professionale									
01	Servizi per lo sviluppo del mercato del lavoro	0,00	0,00	7.492,63	0,00	0,00	0,00	0,00	0,00	7.492,63
02	Formazione professionale	0,00	0,00	0,00	0,00	0,00	0,00	0,00	0,00	0,00
03	Sostegno all'occupazione	334,50	0,00	0,00	0,00	0,00	0,00	0,00	0,00	334,50
TOTALE MISSIONE 15 - Politiche per il lavoro e la formazione professionale		334,50	0,00	7.492,63	0,00	0,00	0,00	0,00	0,00	7.827,13
16	MISSIONE 16 - Agricoltura, politiche agroalimentari e pesca									
01	Sviluppo del settore agricolo e del sistema agroalimentare	0,00	0,00	2.499,07	0,00	0,00	0,00	0,00	0,00	2.499,07
02	Caccia e pesca	0,00	0,00	0,00	0,00	0,00	0,00	0,00	0,00	0,00
TOTALE MISSIONE 16 - Agricoltura, politiche agroalimentari e pesca		0,00	0,00	2.499,07	0,00	0,00	0,00	0,00	0,00	2.499,07
17	MISSIONE 17 - Energia e diversificazione delle fonti energetiche									
01	Fonti energetiche	0,00	0,00	0,00	0,00	0,00	0,00	0,00	0,00	0,00

PROSPETTO DELLE SPESE DI BILANCIO PER MISSIONI, PROGRAMMI E MACROAGGREGATI
SPESE CORRENTI - PAGAMENTI IN C/RESIDUI
Esercizio finanziario 2022(*)

MISSIONI E PROGRAMMI \ MACROAGGREGATI		Redditi da lavoro dipendente	Imposte e tasse a carico dell'ente	Acquisto di beni e servizi	Trasferimenti correnti	Interessi passivi	Altre spese per redditi da capitale	Rimborsi e poste correttive delle entrate	Altre spese correnti	Totale
		101	102	103	104	107	108	109	110	100
	TOTALE MISSIONE 17 - Energia e diversificazione delle fonti energetiche	0,00	0,00	0,00	0,00	0,00	0,00	0,00	0,00	0,00
18	MISSIONE 18 - Relazioni con le altre autonomie territoriali e locali									
01	Relazioni finanziarie con le altre autonomie territoriali	0,00	0,00	0,00	0,00	0,00	0,00	0,00	0,00	0,00
	TOTALE MISSIONE 18 - Relazioni con le altre autonomie territoriali e locali	0,00	0,00	0,00	0,00	0,00	0,00	0,00	0,00	0,00
19	MISSIONE 19 - Relazioni internazionali									
01	Relazioni internazionali e Cooperazione allo sviluppo	0,00	0,00	0,00	0,00	0,00	0,00	0,00	0,00	0,00
	TOTALE MISSIONE 19 - Relazioni internazionali	0,00	0,00	0,00	0,00	0,00	0,00	0,00	0,00	0,00
20	MISSIONE 20 - Fondi e accantonamenti									
01	Fondo di riserva	0,00	0,00	0,00	0,00	0,00	0,00	0,00	0,00	0,00
02	Fondo crediti dubbia esigibilità	0,00	0,00	0,00	0,00	0,00	0,00	0,00	0,00	0,00
03	Altri Fondi	0,00	0,00	0,00	0,00	0,00	0,00	0,00	0,00	0,00
	TOTALE MISSIONE 20 - Fondi e accantonamenti	0,00	0,00	0,00	0,00	0,00	0,00	0,00	0,00	0,00
50	MISSIONE 50 - Debito pubblico									
01	Quota interessi ammortamento mutui e prestiti obbligazionari	0,00	0,00	0,00	0,00	0,00	0,00	0,00	0,00	0,00
	TOTALE MISSIONE 50 - Debito pubblico	0,00	0,00	0,00	0,00	0,00	0,00	0,00	0,00	0,00
60	MISSIONE 60 - Anticipazioni finanziarie									
01	Restituzione anticipazioni di tesoreria	0,00	0,00	0,00	0,00	0,00	0,00	0,00	0,00	0,00
	TOTALE MISSIONE 60 - Anticipazioni finanziarie	0,00	0,00	0,00	0,00	0,00	0,00	0,00	0,00	0,00
	TOTALE MACROAGGREGATI	19.808,89	6.966,20	1.520.977,79	552.964,51	0,00	0,00	16.670,94	17.919,54	2.135.307,87

(*) Gli enti adeguano il prospetto a seguito dell'aggiornamento del piano dei conti integrato

PROSPETTO DELLE SPESE DI BILANCIO PER MISSIONI, PROGRAMMI E MACROAGGREGATI
SPESE IN CONTO CAPITALE E SPESE PER INCREMENTO DI ATTIVITA' FINANZIARIE
IMPEGNI
Esercizio finanziario 2022

MISSIONI E PROGRAMMI \ MACROAGGREGATI		Tributi in conto capitale a carico dell'ente	Investimenti fissi lordi e acquisto di terreni	Contributi agli investimenti	Altri trasferimenti in conto capitale	Altre spese in conto capitale	Totale SPESE in conto capitale	Acquisizioni di attivita' finanziarie	Concessione crediti di breve termine	Concessione crediti di medio-lungo termine	Altre spese incremento di attivita' finanziarie	Totale spese incremento di attivita' finanziarie
		201	202	203	204	205	200	301	302	303	304	300
01	MISSIONE 01 - Servizi istituzionali, generali e di gestione											
01	Organi istituzionali	0,00	0,00	0,00	0,00	0,00	0,00	0,00	0,00	0,00	0,00	0,00
02	Segreteria generale	0,00	0,00	0,00	0,00	0,00	0,00	0,00	0,00	0,00	0,00	0,00
03	Gestione economica, finanziaria, programmazione e provveditorato	0,00	10.500,00	0,00	0,00	0,00	10.500,00	0,00	0,00	0,00	0,00	0,00
04	Gestione delle entrate tributarie e servizi fiscali	0,00	0,00	0,00	0,00	0,00	0,00	0,00	0,00	0,00	0,00	0,00
05	Gestione dei beni demaniali e patrimoniali	0,00	0,00	0,00	0,00	0,00	0,00	0,00	0,00	0,00	0,00	0,00
06	Ufficio tecnico	0,00	215.153,80	0,00	0,00	46.226,46	261.380,26	0,00	0,00	0,00	0,00	0,00
07	Elezioni e consultazioni popolari - Anagrafe e stato civile	0,00	0,00	0,00	0,00	0,00	0,00	0,00	0,00	0,00	0,00	0,00
08	Statistica e sistemi informativi	0,00	4.294,40	0,00	0,00	0,00	4.294,40	0,00	0,00	0,00	0,00	0,00
09	Assistenza tecnico-amministrativa agli enti locali	0,00	0,00	0,00	0,00	0,00	0,00	0,00	0,00	0,00	0,00	0,00
10	Risorse umane	0,00	0,00	0,00	0,00	0,00	0,00	0,00	0,00	0,00	0,00	0,00
11	Altri servizi generali	0,00	0,00	0,00	0,00	0,00	0,00	0,00	0,00	0,00	0,00	0,00
	TOTALE MISSIONE 01 - Servizi istituzionali, generali e di gestione	0,00	229.948,20	0,00	0,00	46.226,46	276.174,66	0,00	0,00	0,00	0,00	0,00
02	MISSIONE 02 - Giustizia											
01	Uffici giudiziari	0,00	0,00	0,00	0,00	0,00	0,00	0,00	0,00	0,00	0,00	0,00
02	Casa circondariale e altri servizi	0,00	0,00	0,00	0,00	0,00	0,00	0,00	0,00	0,00	0,00	0,00
	TOTALE MISSIONE 02 - Giustizia	0,00	0,00	0,00	0,00	0,00	0,00	0,00	0,00	0,00	0,00	0,00
03	MISSIONE 03 - Ordine pubblico e sicurezza											
01	Polizia locale e amministrativa	0,00	0,00	0,00	0,00	0,00	0,00	0,00	0,00	0,00	0,00	0,00
02	Sistema integrato di sicurezza urbana	0,00	0,00	0,00	0,00	0,00	0,00	0,00	0,00	0,00	0,00	0,00
	TOTALE MISSIONE 03 - Ordine pubblico e sicurezza	0,00	0,00	0,00	0,00	0,00	0,00	0,00	0,00	0,00	0,00	0,00
04	MISSIONE 04 - Istruzione e diritto allo studio											
01	Istruzione prescolastica	0,00	0,00	0,00	0,00	0,00	0,00	0,00	0,00	0,00	0,00	0,00
02	Altri ordini di istruzione non universitaria	0,00	139.746,00	0,00	0,00	0,00	139.746,00	0,00	0,00	0,00	0,00	0,00
04	Istruzione universitaria	0,00	0,00	0,00	0,00	0,00	0,00	0,00	0,00	0,00	0,00	0,00
05	Istruzione tecnica superiore	0,00	0,00	0,00	0,00	0,00	0,00	0,00	0,00	0,00	0,00	0,00
06	Servizi ausiliari all'istruzione	0,00	0,00	0,00	0,00	0,00	0,00	0,00	0,00	0,00	0,00	0,00
07	Diritto allo studio	0,00	0,00	0,00	0,00	0,00	0,00	0,00	0,00	0,00	0,00	0,00

PROSPETTO DELLE SPESE DI BILANCIO PER MISSIONI, PROGRAMMI E MACROAGGREGATI
SPESE IN CONTO CAPITALE E SPESE PER INCREMENTO DI ATTIVITA' FINANZIARIE
IMPEGNI
Esercizio finanziario 2022

MISSIONI E PROGRAMMI \ MACROAGGREGATI		Tributi in conto capitale a carico dell'ente	Investimenti fissi lordi e acquisto di terreni	Contributi agli investimenti	Altri trasferimenti in conto capitale	Altre spese in conto capitale	Totale SPESE in conto capitale	Acquisizioni di attivita' finanziarie	Concessione crediti di breve termine	Concessione crediti di medio-lungo termine	Altre spese incremento di attivita' finanziarie	Totale spese incremento di attivita' finanziarie
		201	202	203	204	205	200	301	302	303	304	300
	TOTALE MISSIONE 04 - Istruzione e diritto allo studio	0,00	139.746,00	0,00	0,00	0,00	139.746,00	0,00	0,00	0,00	0,00	0,00
05	MISSIONE 05 - Tutela e valorizzazione dei beni e delle attività culturali											
01	Valorizzazione dei beni di interesse storico	0,00	31.201,00	0,00	0,00	0,00	31.201,00	0,00	0,00	0,00	0,00	0,00
02	Attività culturali e interventi diversi nel settore culturale	0,00	52.031,15	10.000,00	0,00	0,00	62.031,15	0,00	0,00	0,00	0,00	0,00
	TOTALE MISSIONE 05 - Tutela e valorizzazione dei beni e delle attività culturali	0,00	83.232,15	10.000,00	0,00	0,00	93.232,15	0,00	0,00	0,00	0,00	0,00
06	MISSIONE 06 - Politiche giovanili, sport e tempo libero											
01	Sport e tempo libero	0,00	68.862,16	0,00	0,00	0,00	68.862,16	0,00	0,00	0,00	0,00	0,00
02	Giovani	0,00	0,00	0,00	0,00	0,00	0,00	0,00	0,00	0,00	0,00	0,00
	TOTALE MISSIONE 06 - Politiche giovanili, sport e tempo libero	0,00	68.862,16	0,00	0,00	0,00	68.862,16	0,00	0,00	0,00	0,00	0,00
07	MISSIONE 07 - Turismo											
01	Sviluppo e valorizzazione del turismo	0,00	0,00	0,00	0,00	0,00	0,00	0,00	0,00	0,00	0,00	0,00
	TOTALE MISSIONE 07 - Turismo	0,00	0,00	0,00	0,00	0,00	0,00	0,00	0,00	0,00	0,00	0,00
08	MISSIONE 08 - Assetto del territorio ed edilizia abitativa											
01	Urbanistica e assetto del territorio	0,00	8.521,70	0,00	0,00	0,00	8.521,70	0,00	0,00	0,00	0,00	0,00
02	Edilizia residenziale pubblica e locale e piani di edilizia economico-popolare	0,00	0,00	0,00	0,00	0,00	0,00	0,00	0,00	0,00	0,00	0,00
	TOTALE MISSIONE 08 - Assetto del territorio ed edilizia abitativa	0,00	8.521,70	0,00	0,00	0,00	8.521,70	0,00	0,00	0,00	0,00	0,00
09	MISSIONE 09 - Sviluppo sostenibile e tutela del territorio e dell'ambiente											
01	Difesa del suolo	0,00	226.420,00	0,00	0,00	0,00	226.420,00	0,00	0,00	0,00	0,00	0,00
02	Tutela, valorizzazione e recupero ambientale	0,00	21.323,16	0,00	0,00	0,00	21.323,16	0,00	0,00	0,00	0,00	0,00

PROSPETTO DELLE SPESE DI BILANCIO PER MISSIONI, PROGRAMMI E MACROAGGREGATI
SPESE IN CONTO CAPITALE E SPESE PER INCREMENTO DI ATTIVITA' FINANZIARIE
IMPEGNI
Esercizio finanziario 2022

MISSIONI E PROGRAMMI \ MACROAGGREGATI		Tributi in conto capitale a carico dell'ente	Investimenti fissi lordi e acquisto di terreni	Contributi agli investimenti	Altri trasferimenti in conto capitale	Altre spese in conto capitale	Totale SPESE in conto capitale	Acquisizioni di attivita' finanziarie	Concessione crediti di breve termine	Concessione crediti di medio-lungo termine	Altre spese incremento di attivita' finanziarie	Totale spese incremento di attivita' finanziarie
		201	202	203	204	205	200	301	302	303	304	300
03	Rifiuti	0,00	0,00	0,00	0,00	0,00	0,00	0,00	0,00	0,00	0,00	0,00
04	Servizio idrico integrato	0,00	0,00	0,00	0,00	0,00	0,00	0,00	0,00	0,00	0,00	0,00
05	Aree protette, parchi naturali, protezione naturalistica e forestazione	0,00	0,00	0,00	0,00	0,00	0,00	0,00	0,00	0,00	0,00	0,00
06	Tutela e valorizzazione delle risorse idriche	0,00	0,00	0,00	0,00	0,00	0,00	0,00	0,00	0,00	0,00	0,00
07	Sviluppo sostenibile territorio montano piccoli Comuni	0,00	0,00	0,00	0,00	0,00	0,00	0,00	0,00	0,00	0,00	0,00
08	Qualità dell'aria e riduzione dell'inquinamento	0,00	0,00	0,00	0,00	0,00	0,00	0,00	0,00	0,00	0,00	0,00
TOTALE MISSIONE 09 - Sviluppo sostenibile e tutela del territorio e dell'ambiente		0,00	247.743,16	0,00	0,00	0,00	247.743,16	0,00	0,00	0,00	0,00	0,00
10	MISSIONE 10 - Trasporti e diritto alla mobilità											
01	Trasporto ferroviario	0,00	0,00	0,00	0,00	0,00	0,00	0,00	0,00	0,00	0,00	0,00
02	Trasporto pubblico locale	0,00	0,00	0,00	0,00	0,00	0,00	0,00	0,00	0,00	0,00	0,00
03	Trasporto per vie d'acqua	0,00	0,00	0,00	0,00	0,00	0,00	0,00	0,00	0,00	0,00	0,00
04	Altre modalità di trasporto	0,00	0,00	0,00	0,00	0,00	0,00	0,00	0,00	0,00	0,00	0,00
05	Viabilità e infrastrutture stradali	0,00	906.055,62	0,00	0,00	0,00	906.055,62	0,00	0,00	0,00	0,00	0,00
TOTALE MISSIONE 10 - Trasporti e diritto alla mobilità		0,00	906.055,62	0,00	0,00	0,00	906.055,62	0,00	0,00	0,00	0,00	0,00
11	MISSIONE 11 - Soccorso civile											
01	Sistema di protezione civile	0,00	0,00	0,00	0,00	0,00	0,00	0,00	0,00	0,00	0,00	0,00
02	Interventi a seguito di calamità naturali	0,00	0,00	0,00	0,00	0,00	0,00	0,00	0,00	0,00	0,00	0,00
TOTALE MISSIONE 11 - Soccorso civile		0,00	0,00	0,00	0,00	0,00	0,00	0,00	0,00	0,00	0,00	0,00
12	MISSIONE 12 - Diritti sociali, politiche sociali e famiglia											
01	Interventi per l'infanzia e i minori e per asili nido	0,00	0,00	0,00	0,00	0,00	0,00	0,00	0,00	0,00	0,00	0,00
02	Interventi per la disabilità	0,00	0,00	0,00	0,00	0,00	0,00	0,00	0,00	0,00	0,00	0,00
03	Interventi per gli anziani	0,00	0,00	0,00	0,00	0,00	0,00	0,00	0,00	0,00	0,00	0,00
04	Interventi per soggetti a rischio di esclusione sociale	0,00	56.156,60	0,00	0,00	0,00	56.156,60	0,00	0,00	0,00	0,00	0,00
05	Interventi per le famiglie	0,00	0,00	0,00	0,00	0,00	0,00	0,00	0,00	0,00	0,00	0,00
06	Interventi per il diritto alla casa	0,00	0,00	0,00	0,00	0,00	0,00	0,00	0,00	0,00	0,00	0,00
07	Programmazione e governo della rete dei servizi sociosanitari e sociali	0,00	0,00	0,00	0,00	0,00	0,00	0,00	0,00	0,00	0,00	0,00
08	Cooperazione e associazionismo	0,00	0,00	0,00	0,00	0,00	0,00	0,00	0,00	0,00	0,00	0,00
09	Servizio necroscopico e cimiteriale	0,00	0,00	0,00	0,00	4.379,90	4.379,90	0,00	0,00	0,00	0,00	0,00

PROSPETTO DELLE SPESE DI BILANCIO PER MISSIONI, PROGRAMMI E MACROAGGREGATI
SPESE IN CONTO CAPITALE E SPESE PER INCREMENTO DI ATTIVITA' FINANZIARIE
IMPEGNI
Esercizio finanziario 2022

MISSIONI E PROGRAMMI \ MACROAGGREGATI		Tributi in conto capitale a carico dell'ente	Investimenti fissi lordi e acquisto di terreni	Contributi agli investimenti	Altri trasferimenti in conto capitale	Altre spese in conto capitale	Totale SPESE in conto capitale	Acquisizioni di attivita' finanziarie	Concessione crediti di breve termine	Concessione crediti di medio-lungo termine	Altre spese incremento di attivita' finanziarie	Totale spese incremento di attivita' finanziarie
		201	202	203	204	205	200	301	302	303	304	300
	TOTALE MISSIONE 12 - Diritti sociali, politiche sociali e famiglia	0,00	56.156,60	0,00	0,00	4.379,90	60.536,50	0,00	0,00	0,00	0,00	0,00
13	MISSIONE 13 - Tutela della salute											
04	Servizio sanitario regionale - ripiano di disavanzi sanitari relativi ad esercizi pregressi	0,00	0,00	0,00	0,00	0,00	0,00	0,00	0,00	0,00	0,00	0,00
05	Servizio sanitario regionale - investimenti sanitari	0,00	0,00	0,00	0,00	0,00	0,00	0,00	0,00	0,00	0,00	0,00
07	Ulteriori spese in materia sanitaria	0,00	0,00	0,00	0,00	0,00	0,00	0,00	0,00	0,00	0,00	0,00
	TOTALE MISSIONE 13 - Tutela della salute	0,00	0,00	0,00	0,00	0,00	0,00	0,00	0,00	0,00	0,00	0,00
14	MISSIONE 14 - Sviluppo economico e competitività											
01	Industria PMI e Artigianato	0,00	0,00	0,00	0,00	0,00	0,00	0,00	0,00	0,00	0,00	0,00
02	Commercio - reti distributive - tutela dei consumatori	0,00	0,00	0,00	0,00	0,00	0,00	0,00	0,00	0,00	0,00	0,00
03	Ricerca e innovazione	0,00	0,00	0,00	0,00	0,00	0,00	0,00	0,00	0,00	0,00	0,00
04	Reti e altri servizi di pubblica utilità	0,00	0,00	0,00	0,00	0,00	0,00	0,00	0,00	0,00	0,00	0,00
	TOTALE MISSIONE 14 - Sviluppo economico e competitività	0,00	0,00	0,00	0,00	0,00	0,00	0,00	0,00	0,00	0,00	0,00
15	MISSIONE 15 - Politiche per il lavoro e la formazione professionale											
01	Servizi per lo sviluppo del mercato del lavoro	0,00	0,00	0,00	0,00	0,00	0,00	0,00	0,00	0,00	0,00	0,00
02	Formazione professionale	0,00	0,00	0,00	0,00	0,00	0,00	0,00	0,00	0,00	0,00	0,00
03	Sostegno all'occupazione	0,00	0,00	0,00	0,00	0,00	0,00	0,00	0,00	0,00	0,00	0,00
	TOTALE MISSIONE 15 - Politiche per il lavoro e la formazione professionale	0,00	0,00	0,00	0,00	0,00	0,00	0,00	0,00	0,00	0,00	0,00
16	MISSIONE 16 - Agricoltura, politiche agroalimentari e pesca											
01	Sviluppo del settore agricolo e del sistema agroalimentare	0,00	0,00	0,00	0,00	0,00	0,00	0,00	0,00	0,00	0,00	0,00
02	Caccia e pesca	0,00	0,00	0,00	0,00	0,00	0,00	0,00	0,00	0,00	0,00	0,00
	TOTALE MISSIONE 16 - Agricoltura, politiche agroalimentari e pesca	0,00	0,00	0,00	0,00	0,00	0,00	0,00	0,00	0,00	0,00	0,00
17	MISSIONE 17 - Energia e diversificazione delle fonti											

PROSPETTO DELLE SPESE DI BILANCIO PER MISSIONI, PROGRAMMI E MACROAGGREGATI
SPESE IN CONTO CAPITALE E SPESE PER INCREMENTO DI ATTIVITA' FINANZIARIE
IMPEGNI
Esercizio finanziario 2022

MISSIONI E PROGRAMMI \ MACROAGGREGATI		Tributi in conto capitale a carico dell'ente	Investimenti fissi lordi e acquisto di terreni	Contributi agli investimenti	Altri trasferimenti in conto capitale	Altre spese in conto capitale	Totale SPESE in conto capitale	Acquisizioni di attivita' finanziarie	Concessione crediti di breve termine	Concessione crediti di medio-lungo termine	Altre spese incremento di attivita' finanziarie	Totale spese incremento di attivita' finanziarie
		201	202	203	204	205	200	301	302	303	304	300
01	<i>energetiche</i> Fonti energetiche	0,00	0,00	0,00	0,00	0,00	0,00	0,00	0,00	0,00	0,00	0,00
	TOTALE MISSIONE 17 - Energia e diversificazione delle fonti energetiche	0,00	0,00	0,00	0,00	0,00	0,00	0,00	0,00	0,00	0,00	0,00
18	MISSIONE 18 - Relazioni con le altre autonomie territoriali e locali											
01	Relazioni finanziarie con le altre autonomie territoriali	0,00	0,00	0,00	0,00	0,00	0,00	0,00	0,00	0,00	0,00	0,00
	TOTALE MISSIONE 18 - Relazioni con le altre autonomie territoriali e locali	0,00	0,00	0,00	0,00	0,00	0,00	0,00	0,00	0,00	0,00	0,00
19	MISSIONE 19 - Relazioni internazionali											
01	Relazioni internazionali e Cooperazione allo sviluppo	0,00	0,00	0,00	0,00	0,00	0,00	0,00	0,00	0,00	0,00	0,00
	TOTALE MISSIONE 19 - Relazioni internazionali	0,00	0,00	0,00	0,00	0,00	0,00	0,00	0,00	0,00	0,00	0,00
20	MISSIONE 20 - Fondi e accantonamenti											
02	Fondo crediti dubbia esigibilità	0,00	0,00	0,00	0,00	0,00	0,00	0,00	0,00	0,00	0,00	0,00
03	Altri Fondi	0,00	0,00	0,00	0,00	0,00	0,00	0,00	0,00	0,00	0,00	0,00
	TOTALE MISSIONE 20 - Fondi e accantonamenti	0,00	0,00	0,00	0,00	0,00	0,00	0,00	0,00	0,00	0,00	0,00
	TOTALE MACROAGGREGATI	0,00	1.740.265,59	10.000,00	0,00	50.606,36	1.800.871,95	0,00	0,00	0,00	0,00	0,00

PROSPETTO DELLE SPESE DI BILANCIO PER MISSIONI, PROGRAMMI E MACROAGGREGATI
SPESE IN CONTO CAPITALE E SPESE PER INCREMENTO DI ATTIVITA' FINANZIARIE
PAGAMENTI IN C/COMPETENZA
Esercizio finanziario 2022

MISSIONI E PROGRAMMI \ MACROAGGREGATI		Tributi in conto capitale a carico dell'ente	Investimenti fissi lordi e acquisto di terreni	Contributi agli investimenti	Altri trasferimenti in conto capitale	Altre spese in conto capitale	Totale SPESE in conto capitale	Acquisizioni di attivita' finanziarie	Concessione crediti di breve termine	Concessione crediti di medio-lungo termine	Altre spese incremento di attivita' finanziarie	Totale spese incremento di attivita' finanziarie
		201	202	203	204	205	200	301	302	303	304	300
01	MISSIONE 01 - Servizi istituzionali, generali e di gestione											
01	Organi istituzionali	0,00	0,00	0,00	0,00	0,00	0,00	0,00	0,00	0,00	0,00	0,00
02	Segreteria generale	0,00	0,00	0,00	0,00	0,00	0,00	0,00	0,00	0,00	0,00	0,00
03	Gestione economica, finanziaria, programmazione e provveditorato	0,00	0,00	0,00	0,00	0,00	0,00	0,00	0,00	0,00	0,00	0,00
04	Gestione delle entrate tributarie e servizi fiscali	0,00	0,00	0,00	0,00	0,00	0,00	0,00	0,00	0,00	0,00	0,00
05	Gestione dei beni demaniali e patrimoniali	0,00	0,00	0,00	0,00	0,00	0,00	0,00	0,00	0,00	0,00	0,00
06	Ufficio tecnico	0,00	125.042,74	0,00	0,00	46.226,46	171.269,20	0,00	0,00	0,00	0,00	0,00
07	Elezioni e consultazioni popolari - Anagrafe e stato civile	0,00	0,00	0,00	0,00	0,00	0,00	0,00	0,00	0,00	0,00	0,00
08	Statistica e sistemi informativi	0,00	2.220,40	0,00	0,00	0,00	2.220,40	0,00	0,00	0,00	0,00	0,00
09	Assistenza tecnico-amministrativa agli enti locali	0,00	0,00	0,00	0,00	0,00	0,00	0,00	0,00	0,00	0,00	0,00
10	Risorse umane	0,00	0,00	0,00	0,00	0,00	0,00	0,00	0,00	0,00	0,00	0,00
11	Altri servizi generali	0,00	0,00	0,00	0,00	0,00	0,00	0,00	0,00	0,00	0,00	0,00
	TOTALE MISSIONE 01 - Servizi istituzionali, generali e di gestione	0,00	127.263,14	0,00	0,00	46.226,46	173.489,60	0,00	0,00	0,00	0,00	0,00
02	MISSIONE 02 - Giustizia											
01	Uffici giudiziari	0,00	0,00	0,00	0,00	0,00	0,00	0,00	0,00	0,00	0,00	0,00
02	Casa circondariale e altri servizi	0,00	0,00	0,00	0,00	0,00	0,00	0,00	0,00	0,00	0,00	0,00
	TOTALE MISSIONE 02 - Giustizia	0,00	0,00	0,00	0,00	0,00	0,00	0,00	0,00	0,00	0,00	0,00
03	MISSIONE 03 - Ordine pubblico e sicurezza											
01	Polizia locale e amministrativa	0,00	0,00	0,00	0,00	0,00	0,00	0,00	0,00	0,00	0,00	0,00
02	Sistema integrato di sicurezza urbana	0,00	0,00	0,00	0,00	0,00	0,00	0,00	0,00	0,00	0,00	0,00
	TOTALE MISSIONE 03 - Ordine pubblico e sicurezza	0,00	0,00	0,00	0,00	0,00	0,00	0,00	0,00	0,00	0,00	0,00
04	MISSIONE 04 - Istruzione e diritto allo studio											
01	Istruzione prescolastica	0,00	0,00	0,00	0,00	0,00	0,00	0,00	0,00	0,00	0,00	0,00
02	Altri ordini di istruzione non universitaria	0,00	9.746,00	0,00	0,00	0,00	9.746,00	0,00	0,00	0,00	0,00	0,00
04	Istruzione universitaria	0,00	0,00	0,00	0,00	0,00	0,00	0,00	0,00	0,00	0,00	0,00
05	Istruzione tecnica superiore	0,00	0,00	0,00	0,00	0,00	0,00	0,00	0,00	0,00	0,00	0,00
06	Servizi ausiliari all'istruzione	0,00	0,00	0,00	0,00	0,00	0,00	0,00	0,00	0,00	0,00	0,00
07	Diritto allo studio	0,00	0,00	0,00	0,00	0,00	0,00	0,00	0,00	0,00	0,00	0,00

PROSPETTO DELLE SPESE DI BILANCIO PER MISSIONI, PROGRAMMI E MACROAGGREGATI
SPESE IN CONTO CAPITALE E SPESE PER INCREMENTO DI ATTIVITA' FINANZIARIE
PAGAMENTI IN C/COMPETENZA
Esercizio finanziario 2022

MISSIONI E PROGRAMMI \ MACROAGGREGATI		Tributi in conto capitale a carico dell'ente	Investimenti fissi lordi e acquisto di terreni	Contributi agli investimenti	Altri trasferimenti in conto capitale	Altre spese in conto capitale	Totale SPESE in conto capitale	Acquisizioni di attivita' finanziarie	Concessione crediti di breve termine	Concessione crediti di medio-lungo termine	Altre spese incremento di attivita' finanziarie	Totale spese incremento di attivita' finanziarie
		201	202	203	204	205	200	301	302	303	304	300
	TOTALE MISSIONE 04 - Istruzione e diritto allo studio	0,00	9.746,00	0,00	0,00	0,00	9.746,00	0,00	0,00	0,00	0,00	0,00
05	MISSIONE 05 - Tutela e valorizzazione dei beni e delle attività culturali											
01	Valorizzazione dei beni di interesse storico	0,00	18.541,16	0,00	0,00	0,00	18.541,16	0,00	0,00	0,00	0,00	0,00
02	Attività culturali e interventi diversi nel settore culturale	0,00	41.102,30	10.000,00	0,00	0,00	51.102,30	0,00	0,00	0,00	0,00	0,00
	TOTALE MISSIONE 05 - Tutela e valorizzazione dei beni e delle attività culturali	0,00	59.643,46	10.000,00	0,00	0,00	69.643,46	0,00	0,00	0,00	0,00	0,00
06	MISSIONE 06 - Politiche giovanili, sport e tempo libero											
01	Sport e tempo libero	0,00	68.362,16	0,00	0,00	0,00	68.362,16	0,00	0,00	0,00	0,00	0,00
02	Giovani	0,00	0,00	0,00	0,00	0,00	0,00	0,00	0,00	0,00	0,00	0,00
	TOTALE MISSIONE 06 - Politiche giovanili, sport e tempo libero	0,00	68.362,16	0,00	0,00	0,00	68.362,16	0,00	0,00	0,00	0,00	0,00
07	MISSIONE 07 - Turismo											
01	Sviluppo e valorizzazione del turismo	0,00	0,00	0,00	0,00	0,00	0,00	0,00	0,00	0,00	0,00	0,00
	TOTALE MISSIONE 07 - Turismo	0,00	0,00	0,00	0,00	0,00	0,00	0,00	0,00	0,00	0,00	0,00
08	MISSIONE 08 - Assetto del territorio ed edilizia abitativa											
01	Urbanistica e assetto del territorio	0,00	0,00	0,00	0,00	0,00	0,00	0,00	0,00	0,00	0,00	0,00
02	Edilizia residenziale pubblica e locale e piani di edilizia economico-popolare	0,00	0,00	0,00	0,00	0,00	0,00	0,00	0,00	0,00	0,00	0,00
	TOTALE MISSIONE 08 - Assetto del territorio ed edilizia abitativa	0,00	0,00	0,00	0,00	0,00	0,00	0,00	0,00	0,00	0,00	0,00
09	MISSIONE 09 - Sviluppo sostenibile e tutela del territorio e dell'ambiente											
01	Difesa del suolo	0,00	146.959,74	0,00	0,00	0,00	146.959,74	0,00	0,00	0,00	0,00	0,00
02	Tutela, valorizzazione e recupero ambientale	0,00	10.518,84	0,00	0,00	0,00	10.518,84	0,00	0,00	0,00	0,00	0,00

PROSPETTO DELLE SPESE DI BILANCIO PER MISSIONI, PROGRAMMI E MACROAGGREGATI
SPESE IN CONTO CAPITALE E SPESE PER INCREMENTO DI ATTIVITA' FINANZIARIE
PAGAMENTI IN C/COMPETENZA
Esercizio finanziario 2022

MISSIONI E PROGRAMMI \ MACROAGGREGATI		Tributi in conto capitale a carico dell'ente	Investimenti fissi lordi e acquisto di terreni	Contributi agli investimenti	Altri trasferimenti in conto capitale	Altre spese in conto capitale	Totale SPESE in conto capitale	Acquisizioni di attivita' finanziarie	Concessione crediti di breve termine	Concessione crediti di medio-lungo termine	Altre spese incremento di attivita' finanziarie	Totale spese incremento di attivita' finanziarie
		201	202	203	204	205	200	301	302	303	304	300
03	Rifiuti	0,00	0,00	0,00	0,00	0,00	0,00	0,00	0,00	0,00	0,00	0,00
04	Servizio idrico integrato	0,00	0,00	0,00	0,00	0,00	0,00	0,00	0,00	0,00	0,00	0,00
05	Aree protette, parchi naturali, protezione naturalistica e forestazione	0,00	0,00	0,00	0,00	0,00	0,00	0,00	0,00	0,00	0,00	0,00
06	Tutela e valorizzazione delle risorse idriche	0,00	0,00	0,00	0,00	0,00	0,00	0,00	0,00	0,00	0,00	0,00
07	Sviluppo sostenibile territorio montano piccoli Comuni	0,00	0,00	0,00	0,00	0,00	0,00	0,00	0,00	0,00	0,00	0,00
08	Qualità dell'aria e riduzione dell'inquinamento	0,00	0,00	0,00	0,00	0,00	0,00	0,00	0,00	0,00	0,00	0,00
TOTALE MISSIONE 09 - Sviluppo sostenibile e tutela del territorio e dell'ambiente		0,00	157.478,58	0,00	0,00	0,00	157.478,58	0,00	0,00	0,00	0,00	0,00
10	MISSIONE 10 - Trasporti e diritto alla mobilità											
01	Trasporto ferroviario	0,00	0,00	0,00	0,00	0,00	0,00	0,00	0,00	0,00	0,00	0,00
02	Trasporto pubblico locale	0,00	0,00	0,00	0,00	0,00	0,00	0,00	0,00	0,00	0,00	0,00
03	Trasporto per vie d'acqua	0,00	0,00	0,00	0,00	0,00	0,00	0,00	0,00	0,00	0,00	0,00
04	Altre modalità di trasporto	0,00	0,00	0,00	0,00	0,00	0,00	0,00	0,00	0,00	0,00	0,00
05	Viabilità e infrastrutture stradali	0,00	819.026,90	0,00	0,00	0,00	819.026,90	0,00	0,00	0,00	0,00	0,00
TOTALE MISSIONE 10 - Trasporti e diritto alla mobilità		0,00	819.026,90	0,00	0,00	0,00	819.026,90	0,00	0,00	0,00	0,00	0,00
11	MISSIONE 11 - Soccorso civile											
01	Sistema di protezione civile	0,00	0,00	0,00	0,00	0,00	0,00	0,00	0,00	0,00	0,00	0,00
02	Interventi a seguito di calamità naturali	0,00	0,00	0,00	0,00	0,00	0,00	0,00	0,00	0,00	0,00	0,00
TOTALE MISSIONE 11 - Soccorso civile		0,00	0,00	0,00	0,00	0,00	0,00	0,00	0,00	0,00	0,00	0,00
12	MISSIONE 12 - Diritti sociali, politiche sociali e famiglia											
01	Interventi per l'infanzia e i minori e per asili nido	0,00	0,00	0,00	0,00	0,00	0,00	0,00	0,00	0,00	0,00	0,00
02	Interventi per la disabilità	0,00	0,00	0,00	0,00	0,00	0,00	0,00	0,00	0,00	0,00	0,00
03	Interventi per gli anziani	0,00	0,00	0,00	0,00	0,00	0,00	0,00	0,00	0,00	0,00	0,00
04	Interventi per soggetti a rischio di esclusione sociale	0,00	56.156,60	0,00	0,00	0,00	56.156,60	0,00	0,00	0,00	0,00	0,00
05	Interventi per le famiglie	0,00	0,00	0,00	0,00	0,00	0,00	0,00	0,00	0,00	0,00	0,00
06	Interventi per il diritto alla casa	0,00	0,00	0,00	0,00	0,00	0,00	0,00	0,00	0,00	0,00	0,00
07	Programmazione e governo della rete dei servizi sociosanitari e sociali	0,00	0,00	0,00	0,00	0,00	0,00	0,00	0,00	0,00	0,00	0,00
08	Cooperazione e associazionismo	0,00	0,00	0,00	0,00	0,00	0,00	0,00	0,00	0,00	0,00	0,00
09	Servizio necroscopico e cimiteriale	0,00	0,00	0,00	0,00	4.251,80	4.251,80	0,00	0,00	0,00	0,00	0,00

PROSPETTO DELLE SPESE DI BILANCIO PER MISSIONI, PROGRAMMI E MACROAGGREGATI
SPESE IN CONTO CAPITALE E SPESE PER INCREMENTO DI ATTIVITA' FINANZIARIE
PAGAMENTI IN C/COMPETENZA
Esercizio finanziario 2022

MISSIONI E PROGRAMMI \ MACROAGGREGATI		Tributi in conto capitale a carico dell'ente	Investimenti fissi lordi e acquisto di terreni	Contributi agli investimenti	Altri trasferimenti in conto capitale	Altre spese in conto capitale	Totale SPESE in conto capitale	Acquisizioni di attivita' finanziarie	Concessione crediti di breve termine	Concessione crediti di medio-lungo termine	Altre spese incremento di attivita' finanziarie	Totale spese incremento di attivita' finanziarie
		201	202	203	204	205	200	301	302	303	304	300
	TOTALE MISSIONE 12 - Diritti sociali, politiche sociali e famiglia	0,00	56.156,60	0,00	0,00	4.251,80	60.408,40	0,00	0,00	0,00	0,00	0,00
13	MISSIONE 13 - Tutela della salute											
04	Servizio sanitario regionale - ripiano di disavanzi sanitari relativi ad esercizi pregressi	0,00	0,00	0,00	0,00	0,00	0,00	0,00	0,00	0,00	0,00	0,00
05	Servizio sanitario regionale - investimenti sanitari	0,00	0,00	0,00	0,00	0,00	0,00	0,00	0,00	0,00	0,00	0,00
07	Ulteriori spese in materia sanitaria	0,00	0,00	0,00	0,00	0,00	0,00	0,00	0,00	0,00	0,00	0,00
	TOTALE MISSIONE 13 - Tutela della salute	0,00	0,00	0,00	0,00	0,00	0,00	0,00	0,00	0,00	0,00	0,00
14	MISSIONE 14 - Sviluppo economico e competitività											
01	Industria PMI e Artigianato	0,00	0,00	0,00	0,00	0,00	0,00	0,00	0,00	0,00	0,00	0,00
02	Commercio - reti distributive - tutela dei consumatori	0,00	0,00	0,00	0,00	0,00	0,00	0,00	0,00	0,00	0,00	0,00
03	Ricerca e innovazione	0,00	0,00	0,00	0,00	0,00	0,00	0,00	0,00	0,00	0,00	0,00
04	Reti e altri servizi di pubblica utilità	0,00	0,00	0,00	0,00	0,00	0,00	0,00	0,00	0,00	0,00	0,00
	TOTALE MISSIONE 14 - Sviluppo economico e competitività	0,00	0,00	0,00	0,00	0,00	0,00	0,00	0,00	0,00	0,00	0,00
15	MISSIONE 15 - Politiche per il lavoro e la formazione professionale											
01	Servizi per lo sviluppo del mercato del lavoro	0,00	0,00	0,00	0,00	0,00	0,00	0,00	0,00	0,00	0,00	0,00
02	Formazione professionale	0,00	0,00	0,00	0,00	0,00	0,00	0,00	0,00	0,00	0,00	0,00
03	Sostegno all'occupazione	0,00	0,00	0,00	0,00	0,00	0,00	0,00	0,00	0,00	0,00	0,00
	TOTALE MISSIONE 15 - Politiche per il lavoro e la formazione professionale	0,00	0,00	0,00	0,00	0,00	0,00	0,00	0,00	0,00	0,00	0,00
16	MISSIONE 16 - Agricoltura, politiche agroalimentari e pesca											
01	Sviluppo del settore agricolo e del sistema agroalimentare	0,00	0,00	0,00	0,00	0,00	0,00	0,00	0,00	0,00	0,00	0,00
02	Caccia e pesca	0,00	0,00	0,00	0,00	0,00	0,00	0,00	0,00	0,00	0,00	0,00
	TOTALE MISSIONE 16 - Agricoltura, politiche agroalimentari e pesca	0,00	0,00	0,00	0,00	0,00	0,00	0,00	0,00	0,00	0,00	0,00
17	MISSIONE 17 - Energia e diversificazione delle fonti											

PROSPETTO DELLE SPESE DI BILANCIO PER MISSIONI, PROGRAMMI E MACROAGGREGATI
SPESE IN CONTO CAPITALE E SPESE PER INCREMENTO DI ATTIVITA' FINANZIARIE
PAGAMENTI IN C/COMPETENZA
Esercizio finanziario 2022

MISSIONI E PROGRAMMI \ MACROAGGREGATI		Tributi in conto capitale a carico dell'ente	Investimenti fissi lordi e acquisto di terreni	Contributi agli investimenti	Altri trasferimenti in conto capitale	Altre spese in conto capitale	Totale SPESE in conto capitale	Acquisizioni di attivita' finanziarie	Concessione crediti di breve termine	Concessione crediti di medio-lungo termine	Altre spese incremento di attivita' finanziarie	Totale spese incremento di attivita' finanziarie
		201	202	203	204	205	200	301	302	303	304	300
01	<i>energetiche</i> Fonti energetiche	0,00	0,00	0,00	0,00	0,00	0,00	0,00	0,00	0,00	0,00	0,00
	TOTALE MISSIONE 17 - Energia e diversificazione delle fonti energetiche	0,00	0,00	0,00	0,00	0,00	0,00	0,00	0,00	0,00	0,00	0,00
18	MISSIONE 18 - Relazioni con le altre autonomie territoriali e locali											
01	Relazioni finanziarie con le altre autonomie territoriali	0,00	0,00	0,00	0,00	0,00	0,00	0,00	0,00	0,00	0,00	0,00
	TOTALE MISSIONE 18 - Relazioni con le altre autonomie territoriali e locali	0,00	0,00	0,00	0,00	0,00	0,00	0,00	0,00	0,00	0,00	0,00
19	MISSIONE 19 - Relazioni internazionali											
01	Relazioni internazionali e Cooperazione allo sviluppo	0,00	0,00	0,00	0,00	0,00	0,00	0,00	0,00	0,00	0,00	0,00
	TOTALE MISSIONE 19 - Relazioni internazionali	0,00	0,00	0,00	0,00	0,00	0,00	0,00	0,00	0,00	0,00	0,00
20	MISSIONE 20 - Fondi e accantonamenti											
02	Fondo crediti dubbia esigibilità	0,00	0,00	0,00	0,00	0,00	0,00	0,00	0,00	0,00	0,00	0,00
03	Altri Fondi	0,00	0,00	0,00	0,00	0,00	0,00	0,00	0,00	0,00	0,00	0,00
	TOTALE MISSIONE 20 - Fondi e accantonamenti	0,00	0,00	0,00	0,00	0,00	0,00	0,00	0,00	0,00	0,00	0,00
	TOTALE MACROAGGREGATI	0,00	1.297.676,84	10.000,00	0,00	50.478,26	1.358.155,10	0,00	0,00	0,00	0,00	0,00

PROSPETTO DELLE SPESE DI BILANCIO PER MISSIONI, PROGRAMMI E MACROAGGREGATI
SPESE IN CONTO CAPITALE E SPESE PER INCREMENTO DI ATTIVITA' FINANZIARIE
PAGAMENTI IN C/RESIDUI
Esercizio finanziario 2022

MISSIONI E PROGRAMMI \ MACROAGGREGATI		Tributi in conto capitale a carico dell'ente	Investimenti fissi lordi e acquisto di terreni	Contributi agli investimenti	Altri trasferimenti in conto capitale	Altre spese in conto capitale	Totale SPESE in conto capitale	Acquisizioni di attivita' finanziarie	Concessione crediti di breve termine	Concessione crediti di medio-lungo termine	Altre spese incremento di attivita' finanziarie	Totale spese incremento di attivita' finanziarie
		201	202	203	204	205	200	301	302	303	304	300
01	MISSIONE 01 - Servizi istituzionali, generali e di gestione											
01	Organi istituzionali	0,00	0,00	0,00	0,00	0,00	0,00	0,00	0,00	0,00	0,00	0,00
02	Segreteria generale	0,00	0,00	0,00	0,00	0,00	0,00	0,00	0,00	0,00	0,00	0,00
03	Gestione economica, finanziaria, programmazione e provveditorato	0,00	0,00	0,00	0,00	0,00	0,00	1.686,00	0,00	0,00	0,00	1.686,00
04	Gestione delle entrate tributarie e servizi fiscali	0,00	0,00	0,00	0,00	0,00	0,00	0,00	0,00	0,00	0,00	0,00
05	Gestione dei beni demaniali e patrimoniali	0,00	0,00	0,00	0,00	0,00	0,00	0,00	0,00	0,00	0,00	0,00
06	Ufficio tecnico	0,00	67.694,75	0,00	0,00	0,00	67.694,75	0,00	0,00	0,00	0,00	0,00
07	Elezioni e consultazioni popolari - Anagrafe e stato civile	0,00	0,00	0,00	0,00	0,00	0,00	0,00	0,00	0,00	0,00	0,00
08	Statistica e sistemi informativi	0,00	23.266,62	0,00	0,00	0,00	23.266,62	0,00	0,00	0,00	0,00	0,00
09	Assistenza tecnico-amministrativa agli enti locali	0,00	0,00	0,00	0,00	0,00	0,00	0,00	0,00	0,00	0,00	0,00
10	Risorse umane	0,00	0,00	0,00	0,00	0,00	0,00	0,00	0,00	0,00	0,00	0,00
11	Altri servizi generali	0,00	0,00	0,00	0,00	0,00	0,00	0,00	0,00	0,00	0,00	0,00
	TOTALE MISSIONE 01 - Servizi istituzionali, generali e di gestione	0,00	90.961,37	0,00	0,00	0,00	90.961,37	1.686,00	0,00	0,00	0,00	1.686,00
02	MISSIONE 02 - Giustizia											
01	Uffici giudiziari	0,00	0,00	0,00	0,00	0,00	0,00	0,00	0,00	0,00	0,00	0,00
02	Casa circondariale e altri servizi	0,00	0,00	0,00	0,00	0,00	0,00	0,00	0,00	0,00	0,00	0,00
	TOTALE MISSIONE 02 - Giustizia	0,00	0,00	0,00	0,00	0,00	0,00	0,00	0,00	0,00	0,00	0,00
03	MISSIONE 03 - Ordine pubblico e sicurezza											
01	Polizia locale e amministrativa	0,00	0,00	0,00	0,00	0,00	0,00	0,00	0,00	0,00	0,00	0,00
02	Sistema integrato di sicurezza urbana	0,00	0,00	0,00	0,00	0,00	0,00	0,00	0,00	0,00	0,00	0,00
	TOTALE MISSIONE 03 - Ordine pubblico e sicurezza	0,00	0,00	0,00	0,00	0,00	0,00	0,00	0,00	0,00	0,00	0,00
04	MISSIONE 04 - Istruzione e diritto allo studio											
01	Istruzione prescolastica	0,00	0,00	0,00	0,00	0,00	0,00	0,00	0,00	0,00	0,00	0,00
02	Altri ordini di istruzione non universitaria	0,00	247,77	0,00	0,00	0,00	247,77	0,00	0,00	0,00	0,00	0,00
04	Istruzione universitaria	0,00	0,00	0,00	0,00	0,00	0,00	0,00	0,00	0,00	0,00	0,00
05	Istruzione tecnica superiore	0,00	0,00	0,00	0,00	0,00	0,00	0,00	0,00	0,00	0,00	0,00
06	Servizi ausiliari all'istruzione	0,00	0,00	0,00	0,00	0,00	0,00	0,00	0,00	0,00	0,00	0,00
07	Diritto allo studio	0,00	0,00	0,00	0,00	0,00	0,00	0,00	0,00	0,00	0,00	0,00

PROSPETTO DELLE SPESE DI BILANCIO PER MISSIONI, PROGRAMMI E MACROAGGREGATI
SPESE IN CONTO CAPITALE E SPESE PER INCREMENTO DI ATTIVITA' FINANZIARIE
PAGAMENTI IN C/RESIDUI
Esercizio finanziario 2022

MISSIONI E PROGRAMMI \ MACROAGGREGATI		Tributi in conto capitale a carico dell'ente	Investimenti fissi lordi e acquisto di terreni	Contributi agli investimenti	Altri trasferimenti in conto capitale	Altre spese in conto capitale	Totale SPESE in conto capitale	Acquisizioni di attivita' finanziarie	Concessione crediti di breve termine	Concessione crediti di medio-lungo termine	Altre spese incremento di attivita' finanziarie	Totale spese incremento di attivita' finanziarie
		201	202	203	204	205	200	301	302	303	304	300
	TOTALE MISSIONE 04 - Istruzione e diritto allo studio	0,00	247,77	0,00	0,00	0,00	247,77	0,00	0,00	0,00	0,00	0,00
05	MISSIONE 05 - Tutela e valorizzazione dei beni e delle attività culturali											
01	Valorizzazione dei beni di interesse storico	0,00	162.197,35	0,00	0,00	0,00	162.197,35	0,00	0,00	0,00	0,00	0,00
02	Attività culturali e interventi diversi nel settore culturale	0,00	16.633,51	0,00	0,00	0,00	16.633,51	0,00	0,00	0,00	0,00	0,00
	TOTALE MISSIONE 05 - Tutela e valorizzazione dei beni e delle attività culturali	0,00	178.830,86	0,00	0,00	0,00	178.830,86	0,00	0,00	0,00	0,00	0,00
06	MISSIONE 06 - Politiche giovanili, sport e tempo libero											
01	Sport e tempo libero	0,00	33.998,83	0,00	0,00	0,00	33.998,83	0,00	0,00	0,00	0,00	0,00
02	Giovani	0,00	0,00	0,00	0,00	0,00	0,00	0,00	0,00	0,00	0,00	0,00
	TOTALE MISSIONE 06 - Politiche giovanili, sport e tempo libero	0,00	33.998,83	0,00	0,00	0,00	33.998,83	0,00	0,00	0,00	0,00	0,00
07	MISSIONE 07 - Turismo											
01	Sviluppo e valorizzazione del turismo	0,00	0,00	0,00	0,00	0,00	0,00	0,00	0,00	0,00	0,00	0,00
	TOTALE MISSIONE 07 - Turismo	0,00	0,00	0,00	0,00	0,00	0,00	0,00	0,00	0,00	0,00	0,00
08	MISSIONE 08 - Assetto del territorio ed edilizia abitativa											
01	Urbanistica e assetto del territorio	0,00	0,00	0,00	0,00	0,00	0,00	0,00	0,00	0,00	0,00	0,00
02	Edilizia residenziale pubblica e locale e piani di edilizia economico-popolare	0,00	0,00	0,00	0,00	0,00	0,00	0,00	0,00	0,00	0,00	0,00
	TOTALE MISSIONE 08 - Assetto del territorio ed edilizia abitativa	0,00	0,00	0,00	0,00	0,00	0,00	0,00	0,00	0,00	0,00	0,00
09	MISSIONE 09 - Sviluppo sostenibile e tutela del territorio e dell'ambiente											
01	Difesa del suolo	0,00	0,00	0,00	0,00	0,00	0,00	0,00	0,00	0,00	0,00	0,00
02	Tutela, valorizzazione e recupero ambientale	0,00	0,00	0,00	0,00	0,00	0,00	0,00	0,00	0,00	0,00	0,00

PROSPETTO DELLE SPESE DI BILANCIO PER MISSIONI, PROGRAMMI E MACROAGGREGATI
SPESE IN CONTO CAPITALE E SPESE PER INCREMENTO DI ATTIVITA' FINANZIARIE
PAGAMENTI IN C/RESIDUI
Esercizio finanziario 2022

MISSIONI E PROGRAMMI \ MACROAGGREGATI		Tributi in conto capitale a carico dell'ente	Investimenti fissi lordi e acquisto di terreni	Contributi agli investimenti	Altri trasferimenti in conto capitale	Altre spese in conto capitale	Totale SPESE in conto capitale	Acquisizioni di attivita' finanziarie	Concessione crediti di breve termine	Concessione crediti di medio-lungo termine	Altre spese incremento di attivita' finanziarie	Totale spese incremento di attivita' finanziarie
		201	202	203	204	205	200	301	302	303	304	300
03	Rifiuti	0,00	0,00	0,00	0,00	0,00	0,00	0,00	0,00	0,00	0,00	0,00
04	Servizio idrico integrato	0,00	0,00	0,00	0,00	0,00	0,00	0,00	0,00	0,00	0,00	0,00
05	Aree protette, parchi naturali, protezione naturalistica e forestazione	0,00	0,00	0,00	0,00	0,00	0,00	0,00	0,00	0,00	0,00	0,00
06	Tutela e valorizzazione delle risorse idriche	0,00	0,00	0,00	0,00	0,00	0,00	0,00	0,00	0,00	0,00	0,00
07	Sviluppo sostenibile territorio montano piccoli Comuni	0,00	0,00	0,00	0,00	0,00	0,00	0,00	0,00	0,00	0,00	0,00
08	Qualità dell'aria e riduzione dell'inquinamento	0,00	0,00	0,00	0,00	0,00	0,00	0,00	0,00	0,00	0,00	0,00
TOTALE MISSIONE 09 - Sviluppo sostenibile e tutela del territorio e dell'ambiente		0,00	0,00	0,00	0,00	0,00	0,00	0,00	0,00	0,00	0,00	0,00
10	MISSIONE 10 - Trasporti e diritto alla mobilità											
01	Trasporto ferroviario	0,00	0,00	0,00	0,00	0,00	0,00	0,00	0,00	0,00	0,00	0,00
02	Trasporto pubblico locale	0,00	0,00	0,00	0,00	0,00	0,00	0,00	0,00	0,00	0,00	0,00
03	Trasporto per vie d'acqua	0,00	0,00	0,00	0,00	0,00	0,00	0,00	0,00	0,00	0,00	0,00
04	Altre modalità di trasporto	0,00	0,00	0,00	0,00	0,00	0,00	0,00	0,00	0,00	0,00	0,00
05	Viabilità e infrastrutture stradali	0,00	58.989,90	0,00	0,00	0,00	58.989,90	0,00	0,00	0,00	0,00	0,00
TOTALE MISSIONE 10 - Trasporti e diritto alla mobilità		0,00	58.989,90	0,00	0,00	0,00	58.989,90	0,00	0,00	0,00	0,00	0,00
11	MISSIONE 11 - Soccorso civile											
01	Sistema di protezione civile	0,00	0,00	0,00	0,00	0,00	0,00	0,00	0,00	0,00	0,00	0,00
02	Interventi a seguito di calamità naturali	0,00	0,00	0,00	0,00	0,00	0,00	0,00	0,00	0,00	0,00	0,00
TOTALE MISSIONE 11 - Soccorso civile		0,00	0,00	0,00	0,00	0,00	0,00	0,00	0,00	0,00	0,00	0,00
12	MISSIONE 12 - Diritti sociali, politiche sociali e famiglia											
01	Interventi per l'infanzia e i minori e per asili nido	0,00	0,00	0,00	0,00	0,00	0,00	0,00	0,00	0,00	0,00	0,00
02	Interventi per la disabilità	0,00	0,00	0,00	0,00	0,00	0,00	0,00	0,00	0,00	0,00	0,00
03	Interventi per gli anziani	0,00	0,00	0,00	0,00	0,00	0,00	0,00	0,00	0,00	0,00	0,00
04	Interventi per soggetti a rischio di esclusione sociale	0,00	2.999,00	0,00	0,00	0,00	2.999,00	0,00	0,00	0,00	0,00	0,00
05	Interventi per le famiglie	0,00	0,00	0,00	0,00	0,00	0,00	0,00	0,00	0,00	0,00	0,00
06	Interventi per il diritto alla casa	0,00	0,00	0,00	0,00	0,00	0,00	0,00	0,00	0,00	0,00	0,00
07	Programmazione e governo della rete dei servizi sociosanitari e sociali	0,00	0,00	0,00	0,00	0,00	0,00	0,00	0,00	0,00	0,00	0,00
08	Cooperazione e associazionismo	0,00	0,00	0,00	0,00	0,00	0,00	0,00	0,00	0,00	0,00	0,00
09	Servizio necroscopico e cimiteriale	0,00	0,00	0,00	0,00	302,40	302,40	0,00	0,00	0,00	0,00	0,00

PROSPETTO DELLE SPESE DI BILANCIO PER MISSIONI, PROGRAMMI E MACROAGGREGATI
SPESE IN CONTO CAPITALE E SPESE PER INCREMENTO DI ATTIVITA' FINANZIARIE
PAGAMENTI IN C/RESIDUI
Esercizio finanziario 2022

MISSIONI E PROGRAMMI \ MACROAGGREGATI		Tributi in conto capitale a carico dell'ente	Investimenti fissi lordi e acquisto di terreni	Contributi agli investimenti	Altri trasferimenti in conto capitale	Altre spese in conto capitale	Totale SPESE in conto capitale	Acquisizioni di attivita' finanziarie	Concessione crediti di breve termine	Concessione crediti di medio-lungo termine	Altre spese incremento di attivita' finanziarie	Totale spese incremento di attivita' finanziarie
		201	202	203	204	205	200	301	302	303	304	300
	TOTALE MISSIONE 12 - Diritti sociali, politiche sociali e famiglia	0,00	2.999,00	0,00	0,00	302,40	3.301,40	0,00	0,00	0,00	0,00	0,00
13	MISSIONE 13 - Tutela della salute											
04	Servizio sanitario regionale - ripiano di disavanzi sanitari relativi ad esercizi pregressi	0,00	0,00	0,00	0,00	0,00	0,00	0,00	0,00	0,00	0,00	0,00
05	Servizio sanitario regionale - investimenti sanitari	0,00	0,00	0,00	0,00	0,00	0,00	0,00	0,00	0,00	0,00	0,00
07	Ulteriori spese in materia sanitaria	0,00	0,00	0,00	0,00	0,00	0,00	0,00	0,00	0,00	0,00	0,00
	TOTALE MISSIONE 13 - Tutela della salute	0,00	0,00	0,00	0,00	0,00	0,00	0,00	0,00	0,00	0,00	0,00
14	MISSIONE 14 - Sviluppo economico e competitività											
01	Industria PMI e Artigianato	0,00	0,00	0,00	0,00	0,00	0,00	0,00	0,00	0,00	0,00	0,00
02	Commercio - reti distributive - tutela dei consumatori	0,00	0,00	0,00	0,00	0,00	0,00	0,00	0,00	0,00	0,00	0,00
03	Ricerca e innovazione	0,00	0,00	0,00	0,00	0,00	0,00	0,00	0,00	0,00	0,00	0,00
04	Reti e altri servizi di pubblica utilità	0,00	0,00	0,00	0,00	0,00	0,00	0,00	0,00	0,00	0,00	0,00
	TOTALE MISSIONE 14 - Sviluppo economico e competitività	0,00	0,00	0,00	0,00	0,00	0,00	0,00	0,00	0,00	0,00	0,00
15	MISSIONE 15 - Politiche per il lavoro e la formazione professionale											
01	Servizi per lo sviluppo del mercato del lavoro	0,00	0,00	0,00	0,00	0,00	0,00	0,00	0,00	0,00	0,00	0,00
02	Formazione professionale	0,00	0,00	0,00	0,00	0,00	0,00	0,00	0,00	0,00	0,00	0,00
03	Sostegno all'occupazione	0,00	0,00	0,00	0,00	0,00	0,00	0,00	0,00	0,00	0,00	0,00
	TOTALE MISSIONE 15 - Politiche per il lavoro e la formazione professionale	0,00	0,00	0,00	0,00	0,00	0,00	0,00	0,00	0,00	0,00	0,00
16	MISSIONE 16 - Agricoltura, politiche agroalimentari e pesca											
01	Sviluppo del settore agricolo e del sistema agroalimentare	0,00	0,00	0,00	0,00	0,00	0,00	0,00	0,00	0,00	0,00	0,00
02	Caccia e pesca	0,00	0,00	0,00	0,00	0,00	0,00	0,00	0,00	0,00	0,00	0,00
	TOTALE MISSIONE 16 - Agricoltura, politiche agroalimentari e pesca	0,00	0,00	0,00	0,00	0,00	0,00	0,00	0,00	0,00	0,00	0,00
17	MISSIONE 17 - Energia e diversificazione delle fonti											

PROSPETTO DELLE SPESE DI BILANCIO PER MISSIONI, PROGRAMMI E MACROAGGREGATI
SPESE IN CONTO CAPITALE E SPESE PER INCREMENTO DI ATTIVITA' FINANZIARIE
PAGAMENTI IN C/RESIDUI
Esercizio finanziario 2022

MISSIONI E PROGRAMMI \ MACROAGGREGATI		Tributi in conto capitale a carico dell'ente	Investimenti fissi lordi e acquisto di terreni	Contributi agli investimenti	Altri trasferimenti in conto capitale	Altre spese in conto capitale	Totale SPESE in conto capitale	Acquisizioni di attivita' finanziarie	Concessione crediti di breve termine	Concessione crediti di medio-lungo termine	Altre spese incremento di attivita' finanziarie	Totale spese incremento di attivita' finanziarie
		201	202	203	204	205	200	301	302	303	304	300
01	<i>energetiche</i> Fonti energetiche	0,00	0,00	0,00	0,00	0,00	0,00	0,00	0,00	0,00	0,00	0,00
	TOTALE MISSIONE 17 - Energia e diversificazione delle fonti energetiche	0,00	0,00	0,00	0,00	0,00	0,00	0,00	0,00	0,00	0,00	0,00
18	MISSIONE 18 - Relazioni con le altre autonomie territoriali e locali											
01	Relazioni finanziarie con le altre autonomie territoriali	0,00	0,00	0,00	0,00	0,00	0,00	0,00	0,00	0,00	0,00	0,00
	TOTALE MISSIONE 18 - Relazioni con le altre autonomie territoriali e locali	0,00	0,00	0,00	0,00	0,00	0,00	0,00	0,00	0,00	0,00	0,00
19	MISSIONE 19 - Relazioni internazionali											
01	Relazioni internazionali e Cooperazione allo sviluppo	0,00	0,00	0,00	0,00	0,00	0,00	0,00	0,00	0,00	0,00	0,00
	TOTALE MISSIONE 19 - Relazioni internazionali	0,00	0,00	0,00	0,00	0,00	0,00	0,00	0,00	0,00	0,00	0,00
20	MISSIONE 20 - Fondi e accantonamenti											
02	Fondo crediti dubbia esigibilità	0,00	0,00	0,00	0,00	0,00	0,00	0,00	0,00	0,00	0,00	0,00
03	Altri Fondi	0,00	0,00	0,00	0,00	0,00	0,00	0,00	0,00	0,00	0,00	0,00
	TOTALE MISSIONE 20 - Fondi e accantonamenti	0,00	0,00	0,00	0,00	0,00	0,00	0,00	0,00	0,00	0,00	0,00
	TOTALE MACROAGGREGATI	0,00	366.027,73	0,00	0,00	302,40	366.330,13	1.686,00	0,00	0,00	0,00	1.686,00

PROSPETTO DELLE SPESE DI BILANCIO PER MISSIONI, PROGRAMMI E MACROAGGREGATI
SPESE PER RIMBORSO DI PRESTITI - IMPEGNI
Esercizio finanziario 2022

(1) Gli stanziamenti di spesa riguardanti il macroaggregato "Fondi per rimborso prestiti" non possono essere impegnati e pagati

MISSIONI E PROGRAMMI \ MACROAGGREGATI		Rimborso di titoli obbligazionari	Rimborso prestiti a breve termine	Rimborso mutui e altri finanziamenti a medio lungo termine	Rimborso di altre forme di indebitamento	Fondi per rimborso prestiti (1)	Totale
		401	402	403	404	405	400
50	MISSIONE 50 - Debito pubblico						
02	Quota capitale ammortamento mutui e prestiti obbligazionari	0,00	0,00	235.213,51	0,00	0,00	235.213,51
	TOTALE MISSIONE 50 - Debito pubblico	0,00	0,00	235.213,51	0,00	0,00	235.213,51

(1) Gli stanziamenti di spesa riguardanti il macroaggregato "Fondi per rimborso prestiti" non possono essere impegnati e pagati

PROSPETTO DELLE SPESE DI BILANCIO PER MISSIONI, PROGRAMMI E MACROAGGREGATI
SPESE PER SERVIZI PER CONTO TERZI E PARTITE DI GIRO - IMPEGNI
Esercizio finanziario 2022

MISSIONI E PROGRAMMI \ MACROAGGREGATI		Uscite per partite di giro	Uscite per conto terzi	Totale
		701	702	700
99	MISSIONE 99 - Servizi per conto terzi			
01	Servizi per conto terzi - Partite di giro	2.153.399,54	42.425,79	2.195.825,33
02	Anticipazioni per il finanziamento del sistema sanitario nazionale	0,00	0,00	0,00
	TOTALE MISSIONE 99 - Servizi per conto terzi	2.153.399,54	42.425,79	2.195.825,33

RIEPILOGO SPESE DEL 2022 PER TITOLI E MACROAGGREGATI IMPEGNI

TITOLI E MACROAGGREGATI DI SPESA		Totale	- di cui non ricorrenti
	TITOLO 1 - Spese correnti		
101	Redditi da lavoro dipendente	3.841.757,32	0,00
102	Imposte e tasse a carico dell'ente	229.502,87	0,00
103	Acquisto di beni e servizi	9.707.784,97	246.581,76
104	Trasferimenti correnti	2.658.982,57	35.000,00
107	Interessi passivi	26.951,38	0,00
108	Altre spese per redditi da capitale	3.625,00	0,00
109	Rimborsi e poste correttive delle entrate	152.234,11	0,00
110	Altre spese correnti	291.690,47	0,00
100	Totale TITOLO 1	16.912.528,69	281.581,76
	TITOLO 2 - Spese in conto capitale		
201	Tributi in conto capitale a carico dell'ente	0,00	0,00
202	Investimenti fissi lordi e acquisto di terreni	1.740.265,59	56.156,60
203	Contributi agli investimenti	10.000,00	0,00
204	Altri trasferimenti in conto capitale	0,00	0,00
205	Altre spese in conto capitale	50.606,36	0,00
200	Totale TITOLO 2	1.800.871,95	56.156,60
	TITOLO 3 - Spese per incremento di attività finanziarie		
301	Acquisizioni di attività finanziarie	0,00	0,00
302	Concessione crediti di breve termine	0,00	0,00
303	Concessione crediti di medio-lungo termine	0,00	0,00
304	Altre spese per incremento di attività finanziarie	0,00	0,00
300	Totale TITOLO 3	0,00	0,00
	TITOLO 4 - Rimborso di prestiti		
401	Rimborso di titoli obbligazionari	0,00	0,00
402	Rimborso prestiti a breve termine	0,00	0,00
403	Rimborso mutui e altri finanziamenti a medio lungo termine	235.213,51	0,00
404	Rimborso di altre forme di indebitamento	0,00	0,00
405	Fondi per rimborso prestiti (1)	0,00	0,00
400	Totale TITOLO 4	235.213,51	0,00
	TITOLO 5 - Chiusura Anticipazioni da istituto tesoriere/cassiere		
501	Chiusura Anticipazioni ricevute da istituto tesoriere/cassiere	0,00	0,00
500	Totale TITOLO 5	0,00	0,00
	TITOLO 7 - Spese per conto terzi e partite di giro		
701	Uscite per partite di giro	2.153.399,54	0,00
702	Uscite per conto terzi	42.425,79	0,00
700	Totale TITOLO 7	2.195.825,33	0,00
	TOTALE IMPEGNI	21.144.439,48	337.738,36

(1) Gli stanziamenti di spesa riguardanti il macroaggregato "Fondi per rimborso prestiti" non possono essere impegnati e pagati

**ACCERTAMENTI ASSUNTI NEL 2022 E NEGLI ESERCIZI PRECEDENTI IMPUTATI ALL'ANNO SUCCESSIVO CUI
SI RIFERISCE IL RENDICONTO E SEGUENTI**

TITOLI E TIPOLOGIE DI ENTRATA		Anno successivo a quello cui si riferisce il rendiconto		Secondo anno successivo a quello cui si riferisce il rendiconto		Anni successivi
		Previsioni di competenza	Accertamenti	Previsioni di competenza del bilancio pluriennale	Accertamenti	Accertamenti
	TITOLO 1 - Entrate correnti di natura tributaria,contributiva e perequativa					
10101	Tipologia 101: Imposte tasse e proventi assimilati	11.868.846,89	9.000,00	11.850.690,00	0,00	0,00
10104	Tipologia 104: Compartecipazioni di tributi	0,00	0,00	0,00	0,00	0,00
10301	Tipologia 301: Fondi perequativi da Amministrazioni Centrali	966.844,87	0,00	962.844,87	0,00	0,00
10302	Tipologia 302: Fondi perequativi dalla Regione o Provincia autonoma	0,00	0,00	0,00	0,00	0,00
10000	Totale TITOLO 1	12.835.691,76	9.000,00	12.813.534,87	0,00	0,00
	TITOLO 2 - Trasferimenti correnti					
20101	Tipologia 101: Trasferimenti correnti da Amministrazioni pubbliche	971.564,05	430.006,43	596.347,00	0,00	0,00
20102	Tipologia 102: Trasferimenti correnti da Famiglie	0,00	0,00	0,00	0,00	0,00
20103	Tipologia 103: Trasferimenti correnti da Imprese	53.000,00	0,00	23.000,00	0,00	0,00
20104	Tipologia 104: Trasferimenti correnti da Istituzioni Sociali Private	100.000,00	0,00	0,00	0,00	0,00
20105	Tipologia 105: Trasferimenti correnti dall'Unione Europea e dal Resto del Mondo	0,00	0,00	0,00	0,00	0,00
20000	Totale TITOLO 2	1.124.564,05	430.006,43	619.347,00	0,00	0,00
	TITOLO 3 - Entrate extratributarie					
30100	Tipologia 100: Vendita di beni e servizi e proventi derivanti dalla gestione dei beni	2.469.182,00	37.023,62	2.589.462,00	7.557,50	0,00
30200	Tipologia 200: Proventi derivanti dall'attività di controllo e repressione delle irregolarità e degli illeciti	57.000,00	0,00	57.000,00	0,00	0,00
30300	Tipologia 300: Interessi attivi	3.000,00	0,00	2.000,00	0,00	0,00
30400	Tipologia 400: Altre entrate da redditi da capitale	0,00	0,00	0,00	0,00	0,00
30500	Tipologia 500: Rimborsi e altre entrate correnti	582.665,95	5.417,00	569.085,00	600,00	0,00
30000	Totale TITOLO 3	3.111.847,95	42.440,62	3.217.547,00	8.157,50	0,00
	TITOLO 4 - Entrate in conto capitale					
40100	Tipologia 100: Tributi in conto capitale	0,00	0,00	0,00	0,00	0,00
40200	Tipologia 200: Contributi agli investimenti	4.513.508,00	1.039.088,00	130.000,00	0,00	0,00
40300	Tipologia 300: Altri trasferimenti in conto capitale	0,00	0,00	0,00	0,00	0,00
40400	Tipologia 400: Entrate da alienazione di beni materiali e immateriali	376.420,00	0,00	315.000,00	0,00	0,00
40500	Tipologia 500: Altre entrate in conto capitale	600.000,00	30.000,00	600.000,00	0,00	0,00
40000	Totale TITOLO 4	5.489.928,00	1.069.088,00	1.045.000,00	0,00	0,00
	TITOLO 5 - Entrate da riduzione di attività finanziarie					
50100	Tipologia 100: Alienazione di attività finanziarie	0,00	0,00	0,00	0,00	0,00
50200	Tipologia 200: Riscossione crediti di breve termine	0,00	0,00	0,00	0,00	0,00
50300	Tipologia 300: Riscossione crediti di medio-lungo termine	0,00	0,00	0,00	0,00	0,00
50400	Tipologia 400: Altre entrate per riduzione di attività finanziarie	0,00	0,00	0,00	0,00	0,00
50000	Totale TITOLO 5	0,00	0,00	0,00	0,00	0,00
	TITOLO 6 - Accensione di prestiti					
60100	Tipologia 100: Emissione di titoli obbligazionari	0,00	0,00	0,00	0,00	0,00
60200	Tipologia 200: Accensione Prestiti a breve termine	0,00	0,00	0,00	0,00	0,00
60300	Tipologia 300: Accensione Mutui e altri finanziamenti a medio lungo termine	0,00	0,00	0,00	0,00	0,00

**ACCERTAMENTI ASSUNTI NEL 2022 E NEGLI ESERCIZI PRECEDENTI IMPUTATI ALL'ANNO SUCCESSIVO CUI
SI RIFERISCE IL RENDICONTO E SEGUENTI**

TITOLI E TIPOLOGIE DI ENTRATA		Anno successivo a quello cui si riferisce il rendiconto		Secondo anno successivo a quello cui si riferisce il rendiconto		Anni successivi
		Previsioni di competenza	Accertamenti	Previsioni di competenza del bilancio pluriennale	Accertamenti	Accertamenti
60400	Tipologia 400: Altre forme di indebitamento	0,00	0,00	0,00	0,00	0,00
60000	Totale TITOLO 6	0,00	0,00	0,00	0,00	0,00
	TITOLO 9 - Entrate per conto di terzi e partite di giro					
90100	Tipologia 100: Entrate per partite di giro	3.773.000,00	0,00	3.773.000,00	0,00	0,00
90200	Tipologia 200: Entrate per conto terzi	191.714,00	0,00	180.000,00	0,00	0,00
90000	Totale TITOLO 9	3.964.714,00	0,00	3.953.000,00	0,00	0,00
	TOTALE ACCERTAMENTI	26.526.745,76	1.550.535,05	21.648.428,87	8.157,50	0,00

**IMPEGNI ASSUNTI NEL 2022 E NEGLI ESERCIZI PRECEDENTI IMPUTATI ALL'ANNO SUCCESSIVO CUI
SI RIFERISCE IL RENDICONTO E SEGUENTI**

TITOLI E MACROAGGREGATI DI SPESA		Anno successivo a quello cui si riferisce il rendiconto		Secondo anno successivo a quello cui si riferisce il rendiconto		Anni successivi
		Previsioni di competenza	Impegni	Previsioni di competenza del bilancio pluriennale	Impegni	Impegni
	TITOLO 1 - Spese correnti					
101	Redditi da lavoro dipendente	4.387.348,00	176.521,00	4.178.277,00	0,00	0,00
102	Imposte e tasse a carico dell'ente	259.950,00	3.000,00	259.750,00	0,00	0,00
103	Acquisto di beni e servizi	9.861.565,16	1.575.515,63	9.162.384,00	479.182,99	0,00
104	Trasferimenti correnti	2.564.479,39	309.580,81	2.197.201,00	0,00	0,00
107	Interessi passivi	22.345,00	0,00	17.894,00	0,00	0,00
108	Altre spese per redditi da capitale	4.000,00	3.625,00	4.000,00	0,00	0,00
109	Rimborsi e poste correttive delle entrate	164.967,52	0,00	98.967,52	0,00	0,00
110	Altre spese correnti	828.805,94	103.957,02	595.533,35	40.738,00	0,00
100	Totale TITOLO 1	18.093.461,01	2.172.199,46	16.514.006,87	519.920,99	0,00
	TITOLO 2 - Spese in conto capitale					
201	Tributi in conto capitale a carico dell'ente	0,00	0,00	0,00	0,00	0,00
202	Investimenti fissi lordi e acquisto di terreni	7.460.164,99	2.794.444,99	897.100,00	0,00	0,00
203	Contributi agli investimenti	10.000,00	0,00	10.000,00	0,00	0,00
204	Altri trasferimenti in conto capitale	0,00	0,00	0,00	0,00	0,00
205	Altre spese in conto capitale	30.000,00	0,00	30.000,00	0,00	0,00
200	Totale TITOLO 2	7.500.164,99	2.794.444,99	937.100,00	0,00	0,00
	TITOLO 3 - Spese per incremento di attività finanziarie					
301	Acquisizioni di attività finanziarie	0,00	0,00	0,00	0,00	0,00
302	Concessione crediti di breve termine	0,00	0,00	0,00	0,00	0,00
303	Concessione crediti di medio-lungo termine	0,00	0,00	0,00	0,00	0,00
304	Altre spese per incremento di attività finanziarie	0,00	0,00	0,00	0,00	0,00
300	Totale TITOLO 3	0,00	0,00	0,00	0,00	0,00
	TITOLO 4 - Rimborso di prestiti					
401	Rimborso di titoli obbligazionari	0,00	0,00	0,00	0,00	0,00
402	Rimborso prestiti a breve termine	0,00	0,00	0,00	0,00	0,00
403	Rimborso mutui e altri finanziamenti a medio lungo termine	239.879,00	30.239,00	244.322,00	0,00	0,00
404	Rimborso di altre forme di indebitamento	0,00	0,00	0,00	0,00	0,00
405	Fondi per rimborso prestiti (1)	0,00	0,00	0,00	0,00	0,00
400	Totale TITOLO 4	239.879,00	30.239,00	244.322,00	0,00	0,00
	TITOLO 5 - Chiusura Anticipazioni da istituto tesoriere/cassiere					
501	Chiusura Anticipazioni ricevute da istituto tesoriere/cassiere	4.200.000,00	0,00	0,00	0,00	0,00
500	Totale TITOLO 5	4.200.000,00	0,00	0,00	0,00	0,00
	TITOLO 7 - Spese per conto terzi e partite di giro					
701	Uscite per partite di giro	3.773.000,00	0,00	3.773.000,00	0,00	0,00
702	Uscite per conto terzi	191.714,00	0,00	180.000,00	0,00	0,00
700	Totale TITOLO 7	3.964.714,00	0,00	3.953.000,00	0,00	0,00

**IMPEGNI ASSUNTI NEL 2022 E NEGLI ESERCIZI PRECEDENTI IMPUTATI ALL'ANNO SUCCESSIVO CUI
SI RIFERISCE IL RENDICONTO E SEGUENTI**

TITOLI E MACROAGGREGATI DI SPESA	Anno successivo a quello cui si riferisce il rendiconto		Secondo anno successivo a quello cui si riferisce il rendiconto		Anni successivi
	Previsioni di competenza	Impegni	Previsioni di competenza del bilancio pluriennale	Impegni	Impegni
TOTALE IMPEGNI	33.998.219,00	4.996.883,45	21.648.428,87	519.920,99	0,00

(1) Gli stanziamenti di spesa riguardanti il macroaggregato "Fondi per rimborso prestiti" non possono essere impegnati e pagati

CONTO DEL BILANCIO 2022 - PROSPETTO DEI COSTI PER MISSIONE

MISSIONI	COMPONENTI NEGATIVI DELLA GESTIONE							
	CONSUMI MATERIE PRIME		PRESTAZIONI DI SERVIZI E TRASFERIMENTI E CONTRIBUTI				UT.BENI DI TERZI	PERSONALE
	ACQUISTI DI MATERIE PRIME E/O BENI DI CONSUMO	VARIAZIONI NELLE RIMANENZE DI MATERIE PRIME E/O BENI DI CONSUMO (+/-)	PRESTAZIONI DI SERVIZI	TRASFERIMENTI CORRENTI	CONTRIBUTI AGLI INVESTIMENTI AD AMMINISTRAZIONI PUBBLICHE	CONTRIBUTI AGLI INVESTIMENTI AD ALTRI SOGGETTI	UTILIZZO BENI DI TERZI	PERSONALE
MISSIONE 01 <i>Servizi istituzionali, generali e di gestione</i>	73.523,68	0,00	1.560.623,87	6.689,64	0,00	0,00	134.982,85	2.366.851,54
MISSIONE 02 <i>Giustizia</i>	0,00	0,00	0,00	0,00	0,00	0,00	0,00	0,00
MISSIONE 03 <i>Ordine pubblico e sicurezza</i>	0,00	0,00	0,00	671.759,26	0,00	0,00	0,00	0,00
MISSIONE 04 <i>Istruzione e diritto allo studio</i>	0,00	0,00	1.597.432,03	536.201,12	0,00	0,00	63.182,20	80.864,78
MISSIONE 05 <i>Tutela e valorizzazione dei beni e delle attività culturali</i>	11.544,06	0,00	339.585,06	41.000,00	0,00	10.000,00	1.290,00	240.385,76
MISSIONE 06 <i>Politiche giovanili, sport e tempo libero</i>	5.655,00	0,00	349.424,46	168.371,94	0,00	0,00	180,00	0,00
MISSIONE 07 <i>Turismo</i>	167,00	0,00	98.333,62	9.597,71	0,00	0,00	0,00	31.942,92
MISSIONE 08 <i>Assetto del territorio ed edilizia abitativa</i>	1.773,28	0,00	75.365,71	0,00	0,00	0,00	0,00	382.500,79
MISSIONE 09 <i>Sviluppo sostenibile e tutela del territorio e dell'ambiente</i>	11.000,00	0,00	3.415.433,21	5.800,00	0,00	0,00	0,00	60.426,26
MISSIONE 10 <i>Trasporti e diritto alla mobilità</i>	0,00	0,00	824.480,63	6.035,74	0,00	0,00	1.815,20	0,00
MISSIONE 11 <i>Soccorso civile</i>	0,00	0,00	4.000,00	60.000,00	0,00	0,00	17.500,44	0,00
MISSIONE 12 <i>Diritti sociali, politiche sociali e famiglia</i>	8.474,99	0,00	762.524,61	1.143.527,16	0,00	0,00	42.310,08	457.858,24
MISSIONE 13 <i>Tutela della salute</i>	6.500,00	0,00	77.534,27	0,00	0,00	0,00	0,00	0,00
MISSIONE 14 <i>Sviluppo economico e competitività</i>	0,00	0,00	3.559,06	0,00	0,00	0,00	0,00	0,00
MISSIONE 15 <i>Politiche per il lavoro e la formazione professionale</i>	0,00	0,00	26.090,05	0,00	0,00	0,00	0,00	10.063,07
MISSIONE 16 <i>Agricoltura, politiche agroalimentari e pesca</i>	250,30	0,00	21.318,76	10.000,00	0,00	0,00	610,00	0,00
MISSIONE 17 <i>Energia e diversificazione delle fonti energetiche</i>	0,00	0,00	0,00	0,00	0,00	0,00	0,00	0,00
MISSIONE 18 <i>Relazioni con le altre autonomie territoriali e locali</i>	0,00	0,00	0,00	0,00	0,00	0,00	0,00	0,00
MISSIONE 19 <i>Relazioni internazionali</i>	0,00	0,00	0,00	0,00	0,00	0,00	0,00	0,00
MISSIONE 20 <i>Fondi e accantonamenti</i>	0,00	0,00	0,00	0,00	0,00	0,00	0,00	0,00
MISSIONE 50 <i>Debito pubblico</i>	0,00	0,00	0,00	0,00	0,00	0,00	0,00	0,00
MISSIONE 60 <i>Anticipazioni finanziarie</i>	0,00	0,00	0,00	0,00	0,00	0,00	0,00	0,00
MISSIONE 99 <i>Servizi per conto terzi</i>	0,00	0,00	0,00	0,00	0,00	0,00	0,00	0,00
TOTALE MISSIONI	118.888,31	0,00	9.155.705,34	2.658.982,57	0,00	10.000,00	261.870,77	3.630.893,36

CONTO DEL BILANCIO 2022 - PROSPETTO DEI COSTI PER MISSIONE

MISSIONI	COMPONENTI NEGATIVI DELLA GESTIONE							TOTALE COMPONENTI NEGATIVI DELLA GESTIONE
	AMMORTAMENTI E SVALUTAZIONI				ACCANTONAMENTI		ONERI	
	AMMORTAMENTI IMMOBILIZZAZIONI IMMATERIALI	AMMORTAMENTI IMMOBILIZZAZIONI MATERIALI	ALTRE SVALUTAZIONI DELLE IMMOBILIZZAZIONI	SVALUTAZIONE DEI CREDITI	ACCANTONAMENTO PER RISCHI	ALTRI ACCANTONAMENTI	ONERI DIVERSI DI GESTIONE	
MISSIONE 01 <i>Servizi istituzionali, generali e di gestione</i>	22.855,76	217.569,62	0,00	0,00	0,00	0,00	282.319,13	4.665.416,09
MISSIONE 02 <i>Giustizia</i>	0,00	0,00	0,00	0,00	0,00	0,00	0,00	0,00
MISSIONE 03 <i>Ordine pubblico e sicurezza</i>	179,25	0,00	0,00	0,00	0,00	0,00	0,00	671.938,51
MISSIONE 04 <i>Istruzione e diritto allo studio</i>	40.466,68	112.637,37	0,00	0,00	0,00	0,00	250,00	2.431.034,18
MISSIONE 05 <i>Tutela e valorizzazione dei beni e delle attività culturali</i>	0,00	202.861,59	0,00	0,00	0,00	0,00	768,00	847.434,47
MISSIONE 06 <i>Politiche giovanili, sport e tempo libero</i>	0,00	105.266,49	0,00	0,00	0,00	0,00	0,00	628.897,89
MISSIONE 07 <i>Turismo</i>	0,00	5.380,30	0,00	0,00	0,00	0,00	0,00	145.421,55
MISSIONE 08 <i>Assetto del territorio ed edilizia abitativa</i>	222.578,54	225.135,49	0,00	0,00	0,00	0,00	0,00	907.353,81
MISSIONE 09 <i>Sviluppo sostenibile e tutela del territorio e dell'ambiente</i>	0,00	17.432,40	0,00	0,00	0,00	0,00	196,00	3.510.287,87
MISSIONE 10 <i>Trasporti e diritto alla mobilità</i>	0,00	724.580,81	0,00	0,00	0,00	0,00	0,00	1.556.912,38
MISSIONE 11 <i>Soccorso civile</i>	0,00	0,00	0,00	0,00	0,00	0,00	0,00	81.500,44
MISSIONE 12 <i>Diritti sociali, politiche sociali e famiglia</i>	0,00	68.760,79	0,00	0,00	0,00	0,00	0,00	2.483.455,87
MISSIONE 13 <i>Tutela della salute</i>	0,00	0,00	0,00	0,00	0,00	0,00	0,00	84.034,27
MISSIONE 14 <i>Sviluppo economico e competitività</i>	0,00	59,20	0,00	0,00	0,00	0,00	0,00	3.618,26
MISSIONE 15 <i>Politiche per il lavoro e la formazione professionale</i>	0,00	0,00	0,00	0,00	0,00	0,00	0,00	36.153,12
MISSIONE 16 <i>Agricoltura, politiche agroalimentari e pesca</i>	0,00	2.542,83	0,00	0,00	0,00	0,00	0,00	34.721,89
MISSIONE 17 <i>Energia e diversificazione delle fonti energetiche</i>	0,00	10,54	0,00	0,00	0,00	0,00	0,00	10,54
MISSIONE 18 <i>Relazioni con le altre autonomie territoriali e locali</i>	0,00	0,00	0,00	0,00	0,00	0,00	0,00	0,00
MISSIONE 19 <i>Relazioni internazionali</i>	0,00	0,00	0,00	0,00	0,00	0,00	0,00	0,00
MISSIONE 20 <i>Fondi e accantonamenti</i>	0,00	0,00	0,00	125.565,45	803.095,91	0,00	0,00	928.661,36
MISSIONE 50 <i>Debito pubblico</i>	0,00	0,00	0,00	0,00	0,00	0,00	0,00	0,00
MISSIONE 60 <i>Anticipazioni finanziarie</i>	0,00	0,00	0,00	0,00	0,00	0,00	0,00	0,00
MISSIONE 99 <i>Servizi per conto terzi</i>	0,00	3.473,80	0,00	0,00	0,00	0,00	0,00	3.473,80
TOTALE MISSIONI	286.080,23	1.685.711,23	0,00	125.565,45	803.095,91	0,00	283.533,13	19.020.326,30

CONTO DEL BILANCIO 2022 - PROSPETTO DEI COSTI PER MISSIONE

MISSIONI	ONERI FINANZIARI		RETTIFICHE DI VALORE ATT. FINANZIARI	
	ONERI FINANZIARI	TOTALE ONERI FINANZIARI	SVALUTAZIONI	TOTALE RETTIFICHE DI VALORE ATTIVITA' FINANZIARIE
	INTERESSI ED ALTRI ONERI FINANZIARI		SVALUTAZIONI	
MISSIONE 01 <i>Servizi istituzionali, generali e di gestione</i>	0,00	0,00	0,00	0,00
MISSIONE 02 <i>Giustizia</i>	0,00	0,00	0,00	0,00
MISSIONE 03 <i>Ordine pubblico e sicurezza</i>	0,00	0,00	0,00	0,00
MISSIONE 04 <i>Istruzione e diritto allo studio</i>	6.144,25	6.144,25	0,00	0,00
MISSIONE 05 <i>Tutela e valorizzazione dei beni e delle attività culturali</i>	922,32	922,32	0,00	0,00
MISSIONE 06 <i>Politiche giovanili, sport e tempo libero</i>	11,22	11,22	0,00	0,00
MISSIONE 07 <i>Turismo</i>	0,00	0,00	0,00	0,00
MISSIONE 08 <i>Assetto del territorio ed edilizia abitativa</i>	0,00	0,00	0,00	0,00
MISSIONE 09 <i>Sviluppo sostenibile e tutela del territorio e dell'ambiente</i>	4.790,01	4.790,01	0,00	0,00
MISSIONE 10 <i>Trasporti e diritto alla mobilità</i>	2.087,64	2.087,64	0,00	0,00
MISSIONE 11 <i>Soccorso civile</i>	0,00	0,00	0,00	0,00
MISSIONE 12 <i>Diritti sociali, politiche sociali e famiglia</i>	16.620,94	16.620,94	0,00	0,00
MISSIONE 13 <i>Tutela della salute</i>	0,00	0,00	0,00	0,00
MISSIONE 14 <i>Sviluppo economico e competitività</i>	0,00	0,00	0,00	0,00
MISSIONE 15 <i>Politiche per il lavoro e la formazione professionale</i>	0,00	0,00	0,00	0,00
MISSIONE 16 <i>Agricoltura, politiche agroalimentari e pesca</i>	0,00	0,00	0,00	0,00
MISSIONE 17 <i>Energia e diversificazione delle fonti energetiche</i>	0,00	0,00	0,00	0,00
MISSIONE 18 <i>Relazioni con le altre autonomie territoriali e locali</i>	0,00	0,00	0,00	0,00
MISSIONE 19 <i>Relazioni internazionali</i>	0,00	0,00	0,00	0,00
MISSIONE 20 <i>Fondi e accantonamenti</i>	0,00	0,00	0,00	0,00
MISSIONE 50 <i>Debito pubblico</i>	0,00	0,00	0,00	0,00
MISSIONE 60 <i>Anticipazioni finanziarie</i>	0,00	0,00	0,00	0,00
MISSIONE 99 <i>Servizi per conto terzi</i>	0,00	0,00	0,00	0,00
TOTALE MISSIONI	30.576,38	30.576,38	0,00	0,00

CONTO DEL BILANCIO 2022 - PROSPETTO DEI COSTI PER MISSIONE

MISSIONI	COMPONENTI ED ONERI STRAORDINARI					IMPOSTE		TOTALE COSTI PER MISSIONE
	ONERI STRAORDINARI					IMPOSTE	TOTALE IMPOSTE	
	SOPRAVVENIENZE PASSIVE E INSUSSISTENZE DELL'ATTIVO	MINUSVALENZE PATRIMONIALI	TRASFERIMENTI IN CONTO CAPITALE	ALTRI ONERI STRAORDINARI	TOTALE ONERI STRAORDINARI			
MISSIONE 01 <i>Servizi istituzionali, generali e di gestione</i>	420.717,14	3.281,52	0,00	46.226,46	470.225,12	172.809,48	172.809,48	5.308.450,69
MISSIONE 02 <i>Giustizia</i>	0,00	0,00	0,00	0,00	0,00	0,00	0,00	0,00
MISSIONE 03 <i>Ordine pubblico e sicurezza</i>	0,00	3.000,00	0,00	0,00	3.000,00	0,00	0,00	674.938,51
MISSIONE 04 <i>Istruzione e diritto allo studio</i>	4.129,09	0,00	0,00	0,00	4.129,09	0,00	0,00	2.441.307,52
MISSIONE 05 <i>Tutela e valorizzazione dei beni e delle attività culturali</i>	13.492,15	0,00	0,00	0,00	13.492,15	14.227,34	14.227,34	876.076,28
MISSIONE 06 <i>Politiche giovanili, sport e tempo libero</i>	0,00	0,00	0,00	0,00	0,00	0,00	0,00	628.909,11
MISSIONE 07 <i>Turismo</i>	1.643,04	0,00	0,00	0,00	1.643,04	2.290,45	2.290,45	149.355,04
MISSIONE 08 <i>Assetto del territorio ed edilizia abitativa</i>	16.891,16	0,00	0,00	0,00	16.891,16	23.942,50	23.942,50	948.187,47
MISSIONE 09 <i>Sviluppo sostenibile e tutela del territorio e dell'ambiente</i>	3.067,34	0,00	0,00	0,00	3.067,34	4.375,47	4.375,47	3.522.520,69
MISSIONE 10 <i>Trasporti e diritto alla mobilità</i>	0,00	0,00	0,00	0,00	0,00	0,00	0,00	1.559.000,02
MISSIONE 11 <i>Soccorso civile</i>	0,00	0,00	0,00	0,00	0,00	0,00	0,00	81.500,44
MISSIONE 12 <i>Diritti sociali, politiche sociali e famiglia</i>	47.615,70	0,00	0,00	4.379,90	51.995,60	6.366,20	6.366,20	2.558.438,61
MISSIONE 13 <i>Tutela della salute</i>	0,00	0,00	0,00	0,00	0,00	0,00	0,00	84.034,27
MISSIONE 14 <i>Sviluppo economico e competitività</i>	0,00	0,00	0,00	0,00	0,00	0,00	0,00	3.618,26
MISSIONE 15 <i>Politiche per il lavoro e la formazione professionale</i>	0,00	0,00	0,00	0,00	0,00	711,64	711,64	36.864,76
MISSIONE 16 <i>Agricoltura, politiche agroalimentari e pesca</i>	0,00	0,00	0,00	0,00	0,00	0,00	0,00	34.721,89
MISSIONE 17 <i>Energia e diversificazione delle fonti energetiche</i>	0,00	79,26	0,00	0,00	79,26	0,00	0,00	89,80
MISSIONE 18 <i>Relazioni con le altre autonomie territoriali e locali</i>	0,00	0,00	0,00	0,00	0,00	0,00	0,00	0,00
MISSIONE 19 <i>Relazioni internazionali</i>	0,00	0,00	0,00	0,00	0,00	0,00	0,00	0,00
MISSIONE 20 <i>Fondi e accantonamenti</i>	0,00	0,00	0,00	0,00	0,00	0,00	0,00	928.661,36
MISSIONE 50 <i>Debito pubblico</i>	0,00	0,00	0,00	0,00	0,00	0,00	0,00	0,00
MISSIONE 60 <i>Anticipazioni finanziarie</i>	0,00	0,00	0,00	0,00	0,00	0,00	0,00	0,00
MISSIONE 99 <i>Servizi per conto terzi</i>	0,00	0,00	0,00	0,00	0,00	0,00	0,00	3.473,80
TOTALE MISSIONI	507.555,62	6.360,78	0,00	50.606,36	564.522,76	224.723,08	224.723,08	19.840.148,52

CONTO DEL BILANCIO 2022 - GESTIONE DELLE SPESE
UTILIZZO DI CONTRIBUTI E TRASFERIMENTI DA PARTE DI ORGANISMI COMUNITARI E INTERNAZIONALI

MISSIONE PROGRAMMA TITOLO	DENOMINAZIONE	RESIDUI PASSIVI AL 1/1/2022 (RS)		PAGAMENTI IN C/RESIDUI (PR)		RIACCERTAMENTO RESIDUI (R) (1)		ECONOMIE DI COMPETENZA (ECP=CP- I-FPV)	RESIDUI PASSIVI DA ESERCIZI PRECEDENTI (EP=RS-PR+R)		
		PREVISIONI DEFINITIVE DI COMPETENZA (CP)		PAGAMENTI IN C/COMPETENZA (PC)		IMPEGNI (I) (2)			RESIDUI PASSIVI DA ESERCIZIO DI COMPETENZA (EC=I-PC)		
		PREVISIONI DEFINITIVE DI CASSA (CS)		TOTALE PAGAMENTI (TP=PR+PC)		FONDO PLURIENNALE VINCOLATO (FPV) (3)			TOTALE RESIDUI PASSIVI DA RIPORTARE (TR=EP+EC)		
MISSIONE											
Programma											
	RS	0,00	PR	0,00	R	0,00			EP	0,00	
	CP	0,00	PC	0,00	I	0,00	ECP	0,00	EC	0,00	
	CS	0,00	TP	0,00	FPV	0,00			TR	0,00	
Totale Programma											
	RS	0,00	PR	0,00	R	0,00			EP	0,00	
	CP	0,00	PC	0,00	I	0,00	ECP	0,00	EC	0,00	
	CS	0,00	TP	0,00	FPV	0,00			TR	0,00	
TOTALE MISSIONE											
	RS	0,00	PR	0,00	R	0,00			EP	0,00	
	CP	0,00	PC	0,00	I	0,00	ECP	0,00	EC	0,00	
	CS	0,00	TP	0,00	FPV	0,00			TR	0,00	
TOTALE MISSIONI											
	RS	0,00	PR	0,00	R	0,00			EP	0,00	
	CP	0,00	PC	0,00	I	0,00	ECP	0,00	EC	0,00	
	CS	0,00	TP	0,00	FPV	0,00			TR	0,00	

(1) Indicare l'ammontare complessivo derivante dal riaccertamento dei residui (l'importo dei debiti definitivamente cancellati dalle scritture). Non riguarda il riaccertamento di impegni di competenza dell'esercizio cui si riferisce il rendiconto. In sede di riaccertamento dei residui non può essere effettuata una rettifica in aumento dei residui passivi se non nei casi espressamente consentiti (Principio contabile applicato della contabilità finanziaria 9.1 di cui all'Allegato n. 4-2). Le rettifiche in aumento sono indicate con il segno "+", le rettifiche in riduzione sono indicate con il segno "-".

(2) Indicare gli impegni imputati contabilmente all'esercizio cui il rendiconto si riferisce al netto dei debiti che, in occasione del riaccertamento ordinario dei residui effettuato ai sensi dell'articolo 3, comma 4, risultassero non esigibili e reimputati agli esercizi in cui le obbligazioni risultano esigibili.

(3) Indicare l'importo corrispondente agli impegni imputati agli esercizi successivi finanziati con il fondo pluriennale vincolato.

**CONTO DEL BILANCIO 2022 - GESTIONE DELLE SPESE
FUNZIONI DELEGATE DALLE REGIONI**

MISSIONE PROGRAMMA TITOLO	DENOMINAZIONE	RESIDUI PASSIVI AL 1/1/2022 (RS)		PAGAMENTI IN C/RESIDUI (PR)		RIACCERTAMENTO RESIDUI (R) (1)		ECONOMIE DI COMPETENZA (ECP=CP- I-FPV)	RESIDUI PASSIVI DA ESERCIZI PRECEDENTI (EP=RS-PR+R)		
		PREVISIONI DEFINITIVE DI COMPETENZA (CP)		PAGAMENTI IN C/COMPETENZA (PC)		IMPEGNI (I) (2)			RESIDUI PASSIVI DA ESERCIZIO DI COMPETENZA (EC=I-PC)		
		PREVISIONI DEFINITIVE DI CASSA (CS)		TOTALE PAGAMENTI (TP=PR+PC)		FONDO PLURIENNALE VINCOLATO (FPV) (3)			TOTALE RESIDUI PASSIVI DA RIPORTARE (TR=EP+EC)		
MISSIONE											
Programma											
		RS	0,00	PR	0,00	R	0,00		EP	0,00	
		CP	0,00	PC	0,00	I	0,00	ECP	0,00	EC	0,00
		CS	0,00	TP	0,00	FPV	0,00			TR	0,00
Totale Programma		RS	0,00	PR	0,00	R	0,00		EP	0,00	
		CP	0,00	PC	0,00	I	0,00	ECP	0,00	EC	0,00
		CS	0,00	TP	0,00	FPV	0,00			TR	0,00
TOTALE MISSIONE											
		RS	0,00	PR	0,00	R	0,00		EP	0,00	
		CP	0,00	PC	0,00	I	0,00	ECP	0,00	EC	0,00
		CS	0,00	TP	0,00	FPV	0,00			TR	0,00
TOTALE MISSIONI		RS	0,00	PR	0,00	R	0,00		EP	0,00	
		CP	0,00	PC	0,00	I	0,00	ECP	0,00	EC	0,00
		CS	0,00	TP	0,00	FPV	0,00		TR	0,00	

(1) Indicare l'ammontare complessivo derivante dal riaccertamento dei residui (l'importo dei debiti definitivamente cancellati dalle scritture). Non riguarda il riaccertamento di impegni di competenza dell'esercizio cui si riferisce il rendiconto. In sede di riaccertamento dei residui non può essere effettuata una rettifica in aumento dei residui passivi se non nei casi espressamente consentiti (Principio contabile applicato della contabilità finanziaria 9.1 di cui all'Allegato n. 4-2). Le rettifiche in aumento sono indicate con il segno "+", le rettifiche in riduzione sono indicate con il segno "-".

(2) Indicare gli impegni imputati contabilmente all'esercizio cui il rendiconto si riferisce al netto dei debiti che, in occasione del riaccertamento ordinario dei residui effettuato ai sensi dell'articolo 3, comma 4, risultassero non esigibili e reimputati agli esercizi in cui le obbligazioni risultano esigibili.

(3) Indicare l'importo corrispondente agli impegni imputati agli esercizi successivi finanziati con il fondo pluriennale vincolato.

TABELLA DEI PARAMETRI OBIETTIVI PER I COMUNI AI FINI DELL'ACCERTAMENTO DELLA CONDIZIONE DI ENTE STRUTTURALMENTE DEFICITARIO

		Barrare la condizione che ricorre	
P1	Indicatore 1.1 (Incidenza spese rigide - ripiano disavanzo, personale e debito - su entrate correnti) maggiore del 48%	Sì	<input checked="" type="checkbox"/>
P2	Indicatore 2.8 (Incidenza degli incassi delle entrate proprie sulle previsioni definitive di parte corrente) minore del 22%	Sì	<input checked="" type="checkbox"/>
P3	Indicatore 3.2 (Anticipazioni chiuse solo contabilmente) maggiore di 0	Sì	<input checked="" type="checkbox"/>
P4	Indicatore 10.3 (Sostenibilità debiti finanziari) maggiore del 16%	Sì	<input checked="" type="checkbox"/>
P5	Indicatore 12.4 (Sostenibilità disavanzo effettivamente a carico dell'esercizio) maggiore del 1,20%	Sì	<input checked="" type="checkbox"/>
P6	Indicatore 13.1 (Debiti riconosciuti e finanziati) maggiore del 1,00%	Sì	<input checked="" type="checkbox"/>
P7	[Indicatore 13.2 (Debiti in corso di riconoscimento) + Indicatore 13.3 (Debiti riconosciuti e in corso di finanziamento)] maggiore dello 0,60	Sì	<input checked="" type="checkbox"/>
P8	Indicatore concernente l'effettiva capacità di riscossione (riferito al totale delle entrate) minore del 47%	Sì	<input checked="" type="checkbox"/>

Gli Enti locali che presentano almeno la metà dei parametri deficitari (la condizione "SI" identifica il parametro deficitario) sono strutturalmente deficitari ai sensi dell'articolo 242, comma 1, TUEL.

Sulla base dei parametri suindicati l'Ente è da considerarsi in condizioni strutturalmente deficitarie	Sì	<input checked="" type="checkbox"/>
--	----	-------------------------------------

PROSPETTO DEI DATI SIOPE - ENTRATA

	Descrizione	SIOPE	Importo Reversali
1	ENTRATE CORRENTI DI NATURA TRIBUTARIA, CONTRIBUTIVA E PEREQUATIVA		
1 1010106	IMPOSTA MUNICIPALE PROPRIA		
	IMPOSTA MUNICIPALE PROPRIA RISCOSSA A SEGUITO DELL'ATTIVITÀ ORDINARIA DI GESTIONE	1010106001	6.191.663,29
	TOTALE CAT. 1010106		6.191.663,29
1 1010108	IMPOSTA COMUNALE SUGLI IMMOBILI (ICI)		
	IMPOSTA COMUNALE SUGLI IMMOBILI (ICI) RISCOSSA A SEGUITO DI ATTIVITÀ DI VERIFICA E CONTROLLO	1010108002	178.061,43
	TOTALE CAT. 1010108		178.061,43
1 1010116	ADDIZIONALE COMUNALE IRPEF		
	ADDIZIONALE COMUNALE IRPEF RISCOSSA A SEGUITO DELL'ATTIVITÀ ORDINARIA DI GESTIONE	1010116001	2.687.694,90
	ADDIZIONALE COMUNALE IRPEF RISCOSSA A SEGUITO DI ATTIVITÀ DI VERIFICA E CONTROLLO	1010116002	39.000,00
	TOTALE CAT. 1010116		2.726.694,90
1 1010151	TASSA SMALTIMENTO RIFIUTI SOLIDI URBANI		
	TASSA SMALTIMENTO RIFIUTI SOLIDI URBANI RISCOSSA A SEGUITO DELL'ATTIVITÀ ORDINARIA DI GESTIONE	1010151001	2.538.122,90
	TOTALE CAT. 1010151		2.538.122,90
1 1010161	TRIBUTO COMUNALE SUI RIFIUTI E SUI SERVIZI		
	TRIBUTO COMUNALE SUI RIFIUTI E SUI SERVIZI RISCOSSO A SEGUITO DI ATTIVITÀ DI VERIFICA E CONTROLLO	1010161002	209.626,79
	TOTALE CAT. 1010161		209.626,79
1 1010176	TRIBUTO PER I SERVIZI INDIVISIBILI (TASI)		
	TRIBUTO PER I SERVIZI INDIVISIBILI (TASI) RISCOSSO A SEGUITO DELL'ATTIVITÀ ORDINARIA DI GESTIONE	1010176001	5.116,59
	TRIBUTO PER I SERVIZI INDIVISIBILI (TASI) RISCOSSO A SEGUITO DI ATTIVITÀ DI VERIFICA E DI CONTROLLO	1010176002	67.349,69
	TOTALE CAT. 1010176		72.466,28
1 1010199	ALTRE IMPOSTE, TASSE E PROVENTI N.A.C		
	ALTRE IMPOSTE, TASSE E PROVENTI ASSIMILATI N.A.C. RISCOSE A SEGUITO DELL'ATTIVITÀ ORDINARIA DI GESTIONE	1010199001	6.266,38

PROSPETTO DEI DATI SIOPE - ENTRATA

	Descrizione	SIOPE	Importo Reversali
		TOTALE CAT. 1010199	6.266,38
1 1030101	FONDI PEREQUATIVI DALLO STATO		
	FONDI PEREQUATIVI DALLO STATO	1030101001	950.008,95
		TOTALE CAT. 1030101	950.008,95
		TOTALE TITOLO 1	12.872.910,92
2	TRASFERIMENTI CORRENTI		
2 2010101	TRASFERIMENTI CORRENTI DA AMMINISTRAZIONI CENTRALI		
	TRASFERIMENTI CORRENTI DA MINISTERI	2010101001	752.121,69
		TOTALE CAT. 2010101	752.121,69
2 2010102	TRASFERIMENTI CORRENTI DA AMMINISTRAZIONI LOCALI		
	TRASFERIMENTI CORRENTI DA REGIONI E PROVINCE AUTONOME	2010102001	448.409,34
	TRASFERIMENTI CORRENTI DA PROVINCE	2010102002	9.379,61
	TRASFERIMENTI CORRENTI DA UNIONI DI COMUNI	2010102005	107.724,94
	TRASFERIMENTI CORRENTI DA AZIENDE SANITARIE LOCALI	2010102011	42.411,78
	TRASFERIMENTI CORRENTI DA CONSORZI DI ENTI LOCALI	2010102018	181.094,95
		TOTALE CAT. 2010102	789.020,62
2 2010301	SPONSORIZZAZIONI DA IMPRESE		
	SPONSORIZZAZIONI DA ALTRE IMPRESE	2010301999	3.000,00
		TOTALE CAT. 2010301	3.000,00
2 2010302	ALTRI TRASFERIMENTI CORRENTI DA IMPRESE		
	ALTRI TRASFERIMENTI CORRENTI DA ALTRE IMPRESE	2010302999	30.000,00
		TOTALE CAT. 2010302	30.000,00
2 2010401	TRASFERIMENTI CORRENTI DA ISTITUZIONI SOCIALI PRIVATE		

PROSPETTO DEI DATI SIOPE - ENTRATA

	Descrizione	SIOPE	Importo Reversali
	TRASFERIMENTI CORRENTI DA ISTITUZIONI SOCIALI PRIVATE	2010401001	56.600,00
	TOTALE CAT. 2010401		56.600,00
	TOTALE TITOLO 2		1.630.742,31
3	ENTRATE EXTRATRIBUTARIE		
3 3010100	VENDITA DI BENI		
	PROVENTI DALLA VENDITA DI BENI DI CONSUMO	3010101001	8.356,38
	PROVENTI DA ENERGIA, ACQUA, GAS E RISCALDAMENTO	3010101004	2.819,04
	PROVENTI DALLA VENDITA DI RIVISTE E PUBBLICAZIONI	3010101006	2,00
	TOTALE CAT. 3010100		11.177,42
3 3010200	ENTRATE DALLA VENDITA E DALL'EROGAZIONE DI SERVIZI		
	PROVENTI DA ASILI NIDO	3010201002	186.098,15
	PROVENTI DA CORSI EXTRASCOLASTICI	3010201004	75.442,26
	PROVENTI DA IMPIANTI SPORTIVI	3010201006	80.237,36
	PROVENTI DA MENSE	3010201008	591.546,75
	PROVENTI DA PESA PUBBLICA	3010201010	537,66
	PROVENTI DA TEATRI, MUSEI, SPETTACOLI, MOSTRE	3010201013	14.269,26
	PROVENTI DA TRASPORTI FUNEBRI, POMPE FUNEBRI, ILLUMINAZIONE VOTIVA	3010201014	87.600,00
	PROVENTI DA TRASPORTO SCOLASTICO	3010201016	14.558,00
	PROVENTI DALL'USO DI LOCALI ADIBITI STABILMENTE ED ESCLUSIVAMENTE A RIUNIONI NON ISTITUZIONALI	3010201018	4.896,70
	PROVENTI DA PARCHEGGI CUSTODITI E PARCHIMETRI	3010201020	171.251,70
	PROVENTI DA SERVIZI DI COPIA E STAMPA	3010201029	785,60
	PROVENTI DA DIRITTI DI SEGRETERIA E ROGITO	3010201032	123.853,98
	PROVENTI DA RILASCIO DOCUMENTI E DIRITTI DI CANCELLERIA	3010201033	75.790,21
	PROVENTI DA SERVIZI N.A.C.	3010201999	12.010,85
	TOTALE CAT. 3010200		1.438.878,48
3 3010300	PROVENTI DERIVANTI DALLA GESTIONE DEI BENI		

PROSPETTO DEI DATI SIOPE - ENTRATA

	Descrizione	SIOPE	Importo Reversali
	CANONE OCCUPAZIONE SPAZI E AREE PUBBLICHE	3010301002	287.670,66
	PROVENTI DA CONCESSIONI SU BENI	3010301003	582.971,84
	FITTI DI TERRENI E DIRITTI DI SFRUTTAMENTO DI GIACIMENTI E RISORSE NATURALI	3010302001	41.738,44
	LOCAZIONI DI ALTRI BENI IMMOBILI	3010302002	52.794,13
	NOLEGGI E LOCAZIONI DI BENI MOBILI	3010302003	918,50
	TOTALE CAT. 3010300		966.093,57
3 3020200	ENTRATE DA FAMIGLIE DERIVANTI DALL'ATTIVITÀ DI CONTROLLO E REPRESSIONE DELLE IRREGOLARITÀ E DEGLI ILLECITI		
	PROVENTI DA MULTE E SANZIONI PER VIOLAZIONI DELLE NORME URBANISTICHE A CARICO DELLE FAMIGLIE	3020201003	84.132,74
	PROVENTI DA MULTE E SANZIONI PER VIOLAZIONI DELLE NORME DEL CODICE DELLA STRADA A CARICO DELLE FAMIGLIE	3020201004	176,37
	TOTALE CAT. 3020200		84.309,11
3 3020300	ENTRATE DA IMPRESE DERIVANTI DALL'ATTIVITÀ DI CONTROLLO E REPRESSIONE DELLE IRREGOLARITÀ E DEGLI ILLECITI		
	PROVENTI DA MULTE E SANZIONI PER VIOLAZIONI DELLE NORME URBANISTICHE A CARICO DELLE IMPRESE	3020301003	12.920,82
	PROVENTI DA ALTRE MULTE, AMMENDE, SANZIONI E OBLAZIONI A CARICO DELLE IMPRESE	3020301999	860,67
	TOTALE CAT. 3020300		13.781,49
3 3030100	INTERESSI ATTIVI DA TITOLI O FINANZIAMENTI A BREVE TERMINE		
	INTERESSI ATTIVI DA TITOLI OBBLIGAZIONARI A BREVE TERMINE EMESSI DA AMMINISTRAZIONI CENTRALI	3030101001	2.104,38
	TOTALE CAT. 3030100		2.104,38
3 3030300	ALTRI INTERESSI ATTIVI		
	INTERESSI ATTIVI DA CONTI DELLA TESORERIA DELLO STATO O DI ALTRE AMMINISTRAZIONI PUBBLICHE	3030303001	13,72
	TOTALE CAT. 3030300		13,72
3 3050100	INDENNIZZI DI ASSICURAZIONE		
	INDENNIZZI DI ASSICURAZIONE SU BENI IMMOBILI	3050101001	4.392,87
	INDENNIZZI DI ASSICURAZIONE SU BENI MOBILI	3050101002	3.641,95
	TOTALE CAT. 3050100		8.034,82

PROSPETTO DEI DATI SIOPE - ENTRATA

	Descrizione	SIOPE	Importo Reversali
	<i>continua 3/3050100</i>		
3 3050200	RIMBORSI IN ENTRATA		
	RIMBORSI RICEVUTI PER SPESE DI PERSONALE (COMANDO, DISTACCO, FUORI RUOLO, CONVENZIONI, ECC...)	3050201001	80.552,98
	ENTRATE DA RIMBORSI DI IMPOSTE DIRETTE	3050202003	527,04
	ENTRATE DA RIMBORSI, RECUPERI E RESTITUZIONI DI SOMME NON DOVUTE O INCASSATE IN ECCESSO DA AMMINISTRAZIONI CENTRALI	3050203001	4.746,60
	ENTRATE DA RIMBORSI, RECUPERI E RESTITUZIONI DI SOMME NON DOVUTE O INCASSATE IN ECCESSO DA AMMINISTRAZIONI LOCALI	3050203002	8.662,86
	ENTRATE DA RIMBORSI, RECUPERI E RESTITUZIONI DI SOMME NON DOVUTE O INCASSATE IN ECCESSO DA ENTI PREVIDENZIALI	3050203003	1.787,16
	ENTRATE DA RIMBORSI, RECUPERI E RESTITUZIONI DI SOMME NON DOVUTE O INCASSATE IN ECCESSO DA FAMIGLIE	3050203004	1.527,26
	ENTRATE DA RIMBORSI, RECUPERI E RESTITUZIONI DI SOMME NON DOVUTE O INCASSATE IN ECCESSO DA IMPRESE	3050203005	57.973,52
	ENTRATE DA RIMBORSI, RECUPERI E RESTITUZIONI DI SOMME NON DOVUTE O INCASSATE IN ECCESSO DA ISP	3050203006	101.926,79
	TOTALE CAT. 3050200		257.704,21
3 3059900	ALTRE ENTRATE CORRENTI N.A.C.		
	FONDI INCENTIVANTI IL PERSONALE (ART. 113 DEL D.LGS. 50/2016)	3059902001	59.302,83
	ENTRATE PER STERILIZZAZIONE CONTABILE IVA (REVERSE CHARGE)	3059903001	9.119,95
	ALTRE ENTRATE CORRENTI N.A.C.	3059999999	257.277,94
	TOTALE CAT. 3059900		325.700,72
	TOTALE TITOLO 3		3.107.797,92
4	ENTRATE IN CONTO CAPITALE		
4 4020100	CONTRIBUTI AGLI INVESTIMENTI DA AMMINISTRAZIONI PUBBLICHE		
	CONTRIBUTI AGLI INVESTIMENTI DA MINISTERI	4020101001	289.846,89
	CONTRIBUTI AGLI INVESTIMENTI DA MINISTERO DELL'ISTRUZIONE - ISTITUZIONI SCOLASTICHE	4020101002	49.533,66
	TOTALE CAT. 4020100		339.380,55
4 4020300	CONTRIBUTI AGLI INVESTIMENTI DA IMPRESE		
	CONTRIBUTI AGLI INVESTIMENTI DA ALTRE IMPRESE	4020303999	26.571,40
	TOTALE CAT. 4020300		26.571,40

PROSPETTO DEI DATI SIOPE - ENTRATA

	Descrizione	SIOPE	Importo Reversali
4 4020400	CONTRIBUTI AGLI INVESTIMENTI DA ISTITUZIONI SOCIALI PRIVATE		
	CONTRIBUTI AGLI INVESTIMENTI DA ISTITUZIONI SOCIALI PRIVATE	4020401001	204.129,60
	TOTALE CAT. 4020400		204.129,60
4 4031000	ALTRI TRASFERIMENTI IN CONTO CAPITALE DA AMMINISTRAZIONI PUBBLICHE		
	ALTRI TRASFERIMENTI IN CONTO CAPITALE DA REGIONI E PROVINCE AUTONOME	4031002001	31.874,91
	TOTALE CAT. 4031000		31.874,91
4 4040100	ALIENAZIONE DI BENI MATERIALI		
	ALIENAZIONE DI DIRITTI REALI	4040110001	175.964,60
	TOTALE CAT. 4040100		175.964,60
4 4050100	PERMESSI DI COSTRUIRE		
	PERMESSI DI COSTRUIRE	4050101001	675.366,77
	TOTALE CAT. 4050100		675.366,77
4 4050400	ALTRE ENTRATE IN CONTO CAPITALE N.A.C.		
	ALTRE ENTRATE IN CONTO CAPITALE N.A.C.	4050499999	4.601,46
	TOTALE CAT. 4050400		4.601,46
	TOTALE TITOLO 4		1.457.889,29
5	ENTRATE DA RIDUZIONE DI ATTIVITÀ FINANZIARIE		
5 5010300	ALIENAZIONE DI TITOLI OBBLIGAZIONARI A BREVE TERMINE		
	ALIENAZIONE DI TITOLI OBBLIGAZIONARI A BREVE TERMINE EMESSI DA AMMINISTRAZIONI CENTRALI	5010301001	16.032,17
	TOTALE CAT. 5010300		16.032,17
	TOTALE TITOLO 5		16.032,17
9	ENTRATE PER CONTO DI TERZI E PARTITE DI GIRO		

PROSPETTO DEI DATI SIOPE - ENTRATA

	Descrizione	SIOPE	Importo Reversali
9 9010100	ALTRE RITENUTE		
	RITENUTA DEL 4% SUI CONTRIBUTI PUBBLICI	9010101001	13.073,12
	RITENUTE PER SCISSIONE CONTABILE IVA (SPLIT PAYMENT)	9010102001	1.250.977,78
	ALTRE RITENUTE N.A.C.	9010199999	3.243,12
	TOTALE CAT. 9010100		1.267.294,02
9 9010200	RITENUTE SU REDDITI DA LAVORO DIPENDENTE		
	RITENUTE ERARIALI SU REDDITI DA LAVORO DIPENDENTE PER CONTO TERZI	9010201001	560.476,44
	RITENUTE PREVIDENZIALI E ASSISTENZIALI SU REDDITI DA LAVORO DIPENDENTE PER CONTO TERZI	9010202001	266.522,49
	TOTALE CAT. 9010200		826.998,93
9 9010300	RITENUTE SU REDDITI DA LAVORO AUTONOMO		
	RITENUTE ERARIALI SU REDDITI DA LAVORO AUTONOMO PER CONTO TERZI	9010301001	53.790,09
	TOTALE CAT. 9010300		53.790,09
9 9019900	ALTRE ENTRATE PER PARTITE DI GIRO		
	ENTRATE A SEGUITO DI SPESE NON ANDATE A BUON FINE	9019901001	2.245,19
	RIMBORSO DI FONDI ECONOMICI E CARTE AZIENDALI	9019903001	3.000,00
	TOTALE CAT. 9019900		5.245,19
9 9020100	RIMBORSI PER ACQUISTO DI BENI E SERVIZI PER CONTO TERZI		
	RIMBORSO PER ACQUISTO DI SERVIZI PER CONTO DI TERZI	9020102001	11.508,15
	TOTALE CAT. 9020100		11.508,15
9 9020400	DEPOSITI DI/PRESSO TERZI		
	COSTITUZIONE DI DEPOSITI CAUZIONALI O CONTRATTUALI DI TERZI	9020401001	1.874,58
	TOTALE CAT. 9020400		1.874,58
9 9020500	RISCOSSIONE IMPOSTE E TRIBUTI PER CONTO TERZI		

PROSPETTO DEI DATI SIOPE - ENTRATA

	Descrizione	SIOPE	Importo Reversali
	RISCOSSIONE DI IMPOSTE DI NATURA CORRENTE PER CONTO DI TERZI	9020501001	5.721,50
	TOTALE CAT. 9020500		5.721,50
9 9029900	ALTRE ENTRATE PER CONTO TERZI		
	ALTRE ENTRATE PER CONTO TERZI	9029999999	21.921,04
	TOTALE CAT. 9029900		21.921,04
	TOTALE TITOLO 9		2.194.353,50
	TOTALE GENERALE		21.279.726,11

PROSPETTO DEI DATI SIOPE - SPESA

	Descrizione	SIOPE	Importo Mandati
1	SPESE CORRENTI		
1 101	REDDITI DA LAVORO DIPENDENTE		
	VOCI STIPENDIALI CORRISPOSTE AL PERSONALE A TEMPO INDETERMINATO	1010101002	2.554.438,72
	STRAORDINARIO PER IL PERSONALE A TEMPO INDETERMINATO	1010101003	19.494,38
	INDENNITÀ ED ALTRI COMPENSI, ESCLUSI I RIMBORSI SPESA PER MISSIONE, CORRISPOSTI AL PERSONALE A TEMPO INDETERMINATO	1010101004	237.742,82
	VOCI STIPENDIALI CORRISPOSTE AL PERSONALE A TEMPO DETERMINATO	1010101006	14.066,19
	INDENNITÀ ED ALTRI COMPENSI, ESCLUSI I RIMBORSI SPESA DOCUMENTATI PER MISSIONE, CORRISPOSTI AL PERSONALE A TEMPO DETERMINATO	1010101008	8.370,46
	ALTRE SPESE PER IL PERSONALE N.A.C.	1010102999	20,40
	CONTRIBUTI OBBLIGATORI PER IL PERSONALE	1010201001	730.592,01
	CONTRIBUTI PREVIDENZA COMPLEMENTARE	1010201002	1.830,50
	CONTRIBUTI PER INDENNITÀ DI FINE RAPPORTO EROGATA TRAMITE INPS	1010201003	69.917,20
	ASSEGNI FAMILIARI	1010202001	4.541,89
	EQUO INDENNIZZO	1010202002	2.158,92
		TOTALE MACROAGGR. 101	3.643.173,49
1 102	IMPOSTE E TASSE A CARICO DELL'ENTE		
	IMPOSTA REGIONALE SULLE ATTIVITÀ PRODUTTIVE (IRAP)	1020101001	211.611,76
	IMPOSTA DI REGISTRO E DI BOLLO	1020102001	3.075,75
	TRIBUTO FUNZIONE TUTELA E PROTEZIONE AMBIENTE	1020105001	6.329,90
	TASSA DI CIRCOLAZIONE DEI VEICOLI A MOTORE (TASSA AUTOMOBILISTICA)	1020109001	511,36
	IMPOSTA MUNICIPALE PROPRIA	1020112001	196,00
	IMPOSTE, TASSE E PROVENTI ASSIMILATI A CARICO DELL'ENTE N.A.C.	1020199999	320,00
		TOTALE MACROAGGR. 102	222.044,77
1 103	ACQUISTO DI BENI E SERVIZI		
	GIORNALI E RIVISTE	1030101001	7.016,22
	PUBBLICAZIONI	1030101002	2.983,12
	CARTA, CANCELLERIA E STAMPATI	1030102001	13.180,19
	CARBURANTI, COMBUSTIBILI E LUBRIFICANTI	1030102002	34.475,79

PROSPETTO DEI DATI SIOPE - SPESA

	Descrizione	SIOPE	Importo Mandati
	<i>continua 1/103</i>		
	EQUIPAGGIAMENTO	1030102003	7.715,93
	VESTIARIO	1030102004	178,12
	ACCESSORI PER UFFICI E ALLOGGI	1030102005	630,60
	MATERIALE INFORMATICO	1030102006	3.651,13
	BENI PER ATTIVITÀ DI RAPPRESENTANZA	1030102009	2.091,90
	BENI PER CONSULTAZIONI ELETTORALI	1030102010	500,00
	GENERI ALIMENTARI	1030102011	177,12
	ACCESSORI PER ATTIVITÀ SPORTIVE E RICREATIVE	1030102012	6.488,55
	ALTRI BENI E MATERIALI DI CONSUMO N.A.C.	1030102999	25.244,54
	ALTRI BENI E PRODOTTI SANITARI N.A.C.	1030105999	6.997,67
	ORGANI ISTITUZIONALI DELL'AMMINISTRAZIONE - INDENNITÀ	1030201001	172.011,56
	ORGANI ISTITUZIONALI DELL'AMMINISTRAZIONE - RIMBORSI	1030201002	1.127,06
	COMMISSIONI ELETTORALI	1030201007	1.987,55
	COMPENSI AGLI ORGANI ISTITUZIONALI DI REVISIONE, DI CONTROLLO ED ALTRI INCARICHI ISTITUZIONALI DELL'AMMINISTRAZIONE	1030201008	29.295,58
	INDENNITÀ DI MISSIONE E DI TRASFERTA	1030202002	1.482,35
	PUBBLICITÀ	1030202004	237,90
	ORGANIZZAZIONE E PARTECIPAZIONE A MANIFESTAZIONI E CONVEGNI	1030202005	145.881,47
	ALTRE SPESE PER RELAZIONI PUBBLICHE, CONVEGNI E MOSTRE, PUBBLICITÀ N.A.C	1030202999	2.241,92
	ALTRI AGGI DI RISCOSSIONE N.A.C.	1030203999	139.000,54
	ACQUISTO DI SERVIZI PER FORMAZIONE OBBLIGATORIA	1030204004	16.142,00
	ACQUISTO DI SERVIZI PER ALTRE SPESE PER FORMAZIONE E ADDESTRAMENTO N.A.C.	1030204999	2.441,00
	TELEFONIA FISSA	1030205001	15.308,38
	TELEFONIA MOBILE	1030205002	4.308,15
	ACCESSO A BANCHE DATI E A PUBBLICAZIONI ON LINE	1030205003	17.723,86
	ENERGIA ELETTRICA	1030205004	256.700,21
	ACQUA	1030205005	38.531,04
	GAS	1030205006	3.610,28
	SPESE DI CONDOMINIO	1030205007	8.111,83
	UTENZE E CANONI PER ALTRI SERVIZI N.A.C.	1030205999	677.793,60
	LOCAZIONE DI BENI IMMOBILI	1030207001	133.625,44
	NOLEGGI DI MEZZI DI TRASPORTO	1030207002	29.967,77

PROSPETTO DEI DATI SIOPE - SPESA

	Descrizione	SIOPE	Importo Mandati
	<i>continua 1/103</i>		
	NOLEGGI DI HARDWARE	1030207004	45.857,93
	FITTI DI TERRENI E GIACIMENTI	1030207005	180,00
	LICENZE D'USO PER SOFTWARE	1030207006	23.368,15
	NOLEGGI DI IMPIANTI E MACCHINARI	1030207008	3.457,06
	ALTRE SPESE SOSTENUTE PER UTILIZZO DI BENI DI TERZI N.A.C.	1030207999	13.623,73
	MANUTENZIONE ORDINARIA E RIPARAZIONI DI MEZZI DI TRASPORTO AD USO CIVILE, DI SICUREZZA E ORDINE PUBBLICO	1030209001	35.526,25
	MANUTENZIONE ORDINARIA E RIPARAZIONI DI IMPIANTI E MACCHINARI	1030209004	105.686,19
	MANUTENZIONE ORDINARIA E RIPARAZIONI DI ATTREZZATURE	1030209005	31.692,38
	MANUTENZIONE ORDINARIA E RIPARAZIONI DI MACCHINE PER UFFICIO	1030209006	395,28
	MANUTENZIONE ORDINARIA E RIPARAZIONI DI BENI IMMOBILI	1030209008	316.405,28
	MANUTENZIONE ORDINARIA E RIPARAZIONI DI ALTRI BENI MATERIALI	1030209011	76,86
	MANUTENZIONE ORDINARIA E RIPARAZIONI DI TERRENI E BENI MATERIALI NON PRODOTTI	1030209012	60.414,68
	ALTRE PRESTAZIONI PROFESSIONALI E SPECIALISTICHE N.A.C.	1030211999	98.246,47
	SERVIZI DI SORVEGLIANZA, CUSTODIA E ACCOGLIENZA	1030213001	63.024,33
	SERVIZI DI PULIZIA E LAVANDERIA	1030213002	134.528,85
	STAMPA E RILEGATURA	1030213004	2.347,05
	ALTRI SERVIZI AUSILIARI N.A.C.	1030213999	113.229,73
	ALTRI SERVIZI DI RISTORAZIONE	1030214999	20.667,96
	CONTRATTI DI SERVIZIO DI TRASPORTO PUBBLICO	1030215001	172,00
	CONTRATTI DI SERVIZIO DI TRASPORTO SCOLASTICO	1030215002	219.816,60
	CONTRATTI DI SERVIZIO PER IL TRASPORTO DI DISABILI E ANZIANI	1030215003	38.022,99
	CONTRATTI DI SERVIZIO PER LA RACCOLTA RIFIUTI	1030215004	2.017.664,40
	CONTRATTI DI SERVIZIO PER IL CONFERIMENTO IN DISCARICA DEI RIFIUTI	1030215005	798.336,62
	CONTRATTI DI SERVIZIO PER LE MENSE SCOLASTICHE	1030215006	831.191,41
	CONTRATTI DI SERVIZIO PER LA FORMAZIONE DEI CITTADINI	1030215007	14.917,34
	CONTRATTI DI SERVIZIO DI ASILO NIDO	1030215010	91.553,01
	CONTRATTI DI SERVIZIO PER LA LOTTA AL RANDAGISMO	1030215011	73.381,96
	CONTRATTI DI SERVIZIO PER L'ILLUMINAZIONE PUBBLICA	1030215015	588.547,97
	ALTRE SPESE PER CONTRATTI DI SERVIZIO PUBBLICO	1030215999	926.957,64
	SPESE POSTALI	1030216002	13.995,29

PROSPETTO DEI DATI SIOPE - SPESA

	Descrizione	SIOPE	Importo Mandati
	<i>continua 1/103</i>		
	ALTRE SPESE PER SERVIZI AMMINISTRATIVI	1030216999	39.350,82
	COMMISSIONI PER SERVIZI FINANZIARI	1030217001	4.424,69
	SPESE PER SERVIZI FINANZIARI N.A.C.	1030217999	2.483,22
	SPESE PER ACCERTAMENTI SANITARI RESI NECESSARI DALL'ATTIVITÀ LAVORATIVA	1030218001	7.117,50
	ALTRI ACQUISTI DI SERVIZI SANITARI N.A.C.	1030218999	2.806,00
	GESTIONE E MANUTENZIONE APPLICAZIONI	1030219001	68.606,70
	SERVIZI DI RETE PER TRASMISSIONE DATI E VOIP E RELATIVA MANUTENZIONE	1030219004	17.971,17
	SERVIZI PER I SISTEMI E RELATIVA MANUTENZIONE	1030219005	18.885,60
	SERVIZI DI GESTIONE DOCUMENTALE	1030219007	3.500,00
	ALTRI SERVIZI INFORMATICI E DI TELECOMUNICAZIONI N.A.C.	1030219999	2.214,30
	ALTRE SPESE LEGALI	1030299002	25.785,21
	QUOTE DI ASSOCIAZIONI	1030299003	11.013,31
	ALTRE SPESE PER CONSULTAZIONI ELETTORALI DELL'ENTE	1030299004	165.751,36
	SPESE PER COMMISSIONI E COMITATI DELL'ENTE	1030299005	1.150,00
	ALTRI SERVIZI DIVERSI N.A.C.	1030299999	233.621,78
		TOTALE MACROAGGR. 103	9.096.827,44
1 104	TRASFERIMENTI CORRENTI		
	TRASFERIMENTI CORRENTI A MINISTERO DELL'ISTRUZIONE - ISTITUZIONI SCOLASTICHE	1040101002	27.416,00
	TRASFERIMENTI CORRENTI A PROVINCE	1040102002	1.200,00
	TRASFERIMENTI CORRENTI A UNIONI DI COMUNI	1040102005	733.944,26
	TRASFERIMENTI CORRENTI A ALTRI ENTI E AGENZIE REGIONALI E SUB REGIONALI	1040102017	2.864,64
	TRASFERIMENTI CORRENTI A CONSORZI DI ENTI LOCALI	1040102018	834.526,56
	TRASFERIMENTI CORRENTI A FONDAZIONI E ISTITUZIONI LIRICHE LOCALI E A TEATRI STABILI DI INIZIATIVA PUBBLICA	1040102019	26.000,00
	TRASFERIMENTI CORRENTI A ALTRE AMMINISTRAZIONI LOCALI N.A.C.	1040102999	527.792,20
	ALTRI ASSEGNI E SUSSIDI ASSISTENZIALI	1040202999	83.659,58
	BORSE DI STUDIO	1040203001	1.000,00
	ALTRI TRASFERIMENTI A FAMIGLIE N.A.C.	1040205999	320.767,22
	TRASFERIMENTI CORRENTI A ALTRE IMPRESE	1040399999	96.884,59
	TRASFERIMENTI CORRENTI A ISTITUZIONI SOCIALI PRIVATE	1040401001	449.454,57

PROSPETTO DEI DATI SIOPE - SPESA

	Descrizione	SIOPE	Importo Mandati
	<i>continua 1/104</i>		
	TOTALE MACROAGGR. 104		3.105.509,62
1 107	INTERESSI PASSIVI		
	INTERESSI PASSIVI A CASSA DEPOSITI E PRESTITI SPA SU MUTUI E ALTRI FINANZIAMENTI A MEDIO LUNGO TERMINE	1070504003	26.792,37
	INTERESSI PASSIVI A CASSA DEPOSITI E PRESTITI - GESTIONE TESORO SU MUTUI E ALTRI FINANZIAMENTI A MEDIO LUNGO TERMINE	1070504004	159,01
	TOTALE MACROAGGR. 107		26.951,38
1 108	ALTRE SPESE PER REDDITI DA CAPITALE		
	ALTRE SPESE PER REDDITI DA CAPITALE N.A.C.	10899999999	3.625,00
	TOTALE MACROAGGR. 108		3.625,00
1 109	RIMBORSI E POSTE CORRETTIVE DELLE ENTRATE		
	RIMBORSI DI IMPOSTE E TASSE DI NATURA CORRENTE	1090201001	29.691,01
	RIMBORSI DI PARTE CORRENTE AD AMMINISTRAZIONI CENTRALI DI SOMME NON DOVUTE O INCASSATE IN ECCESSO	1099901001	50.924,07
	RIMBORSI DI PARTE CORRENTE A FAMIGLIE DI SOMME NON DOVUTE O INCASSATE IN ECCESSO	1099904001	2.918,19
	TOTALE MACROAGGR. 109		83.533,27
1 110	ALTRE SPESE CORRENTI		
	VERSAMENTI IVA A DEBITO PER LE GESTIONI COMMERCIALI	1100301001	124.710,87
	PREMI DI ASSICURAZIONE SU BENI MOBILI	1100401001	11.732,69
	PREMI DI ASSICURAZIONE SU BENI IMMOBILI	1100401002	20.784,92
	PREMI DI ASSICURAZIONE PER RESPONSABILITÀ CIVILE VERSO TERZI	1100401003	49.928,27
	ALTRI PREMI DI ASSICURAZIONE CONTRO I DANNI	1100401999	100.333,26
	TOTALE MACROAGGR. 110		307.490,01
	TOTALE TITOLO 1		16.489.154,98
2	SPESE IN CONTO CAPITALE		
2 202	INVESTIMENTI FISSI LORDI E ACQUISTO DI TERRENI		
	MEZZI DI TRASPORTO STRADALI	2020101001	104.920,00

PROSPETTO DEI DATI SIOPE - SPESA

	Descrizione	SIOPE	Importo Mandati
	MOBILI E ARREDI PER UFFICIO	2020103001	13.869,64
	ATTREZZATURE SANITARIE	2020105002	4.576,00
	ATTREZZATURE N.A.C.	2020105999	188.744,70
	PERIFERICHE	2020107003	2.220,40
	FABBRICATI AD USO ABITATIVO	2020109001	2.999,00
	FABBRICATI AD USO COMMERCIALE	2020109002	15.040,00
	FABBRICATI AD USO SCOLASTICO	2020109003	25.396,59
	INFRASTRUTTURE STRADALI	2020109012	871.278,34
	CIMITERI	2020109015	1.159,00
	IMPIANTI SPORTIVI	2020109016	15.852,88
	MUSEI, TEATRI E BIBLIOTECHE	2020109018	70.635,58
	BENI IMMOBILI N.A.C.	2020109999	65.476,59
	FABBRICATI AD USO ABITATIVO DI VALORE CULTURALE, STORICO ED ARTISTICO	2020110001	11.045,67
	FABBRICATI AD USO COMMERCIALE E ISTITUZIONALE DI VALORE CULTURALE, STORICO ED ARTISTICO	2020110002	96.358,31
	BENI IMMOBILI DI VALORE CULTURALE, STORICO ED ARTISTICO N.A.C.	2020110999	1.825,43
	MATERIALE BIBLIOGRAFICO	2020199001	36.735,82
	DEMANIO IDRICO	2020202002	42.039,74
	SVILUPPO SOFTWARE E MANUTENZIONE EVOLUTIVA	2020302001	23.266,62
	INCARICHI PROFESSIONALI PER LA REALIZZAZIONE DI INVESTIMENTI	2020305001	70.264,26
		TOTALE MACROAGGR. 202	1.663.704,57
2 203	CONTRIBUTI AGLI INVESTIMENTI		
	CONTRIBUTI AGLI INVESTIMENTI A ISTITUZIONI SOCIALI PRIVATE	2030401001	10.000,00
		TOTALE MACROAGGR. 203	10.000,00
2 205	ALTRE SPESE IN CONTO CAPITALE		
	RIMBORSI IN CONTO CAPITALE A FAMIGLIE DI SOMME NON DOVUTE O INCASSATE IN ECCESSO	2050404001	4.554,20
	RIMBORSI IN CONTO CAPITALE A IMPRESE DI SOMME NON DOVUTE O INCASSATE IN ECCESSO	2050405001	46.226,46
		TOTALE MACROAGGR. 205	50.780,66

PROSPETTO DEI DATI SIOPE - SPESA

	Descrizione	SIOPE	Importo Mandati
	<i>continua 2/205</i>		
	TOTALE TITOLO 2		1.724.485,23
3	SPESE PER INCREMENTO DI ATTIVITÀ FINANZIARIE		
3 301	ACQUISIZIONI DI ATTIVITÀ FINANZIARIE		
	ACQUISIZIONI DI PARTECIPAZIONI E CONFERIMENTI DI CAPITALE IN ALTRE IMPRESE	3010103003	1.686,00
	TOTALE MACROAGGR. 301		1.686,00
	TOTALE TITOLO 3		1.686,00
4	RIMBORSO DI PRESTITI		
4 403	RIMBORSO MUTUI E ALTRI FINANZIAMENTI A MEDIO LUNGO TERMINE		
	RIMBORSO MUTUI E ALTRI FINANZIAMENTI A MEDIO LUNGO TERMINE A CASSA DEPOSITI E PRESTITI - GESTIONE CDP SPA	4030104003	111.385,29
	RIMBORSO MUTUI E ALTRI FINANZIAMENTI A MEDIO LUNGO TERMINE A CASSA DEPOSITI E PRESTITI - GESTIONE TESORO	4030104004	93.590,15
	RIMBORSO MUTUI E ALTRI FINANZIAMENTI A MEDIO LUNGO TERMINE AD ALTRE IMPRESE	4030104999	30.238,07
	TOTALE MACROAGGR. 403		235.213,51
	TOTALE TITOLO 4		235.213,51
7	SPESE PER CONTO TERZI E PARTITE DI GIRO		
7 701	USCITE PER PARTITE DI GIRO		
	VERSAMENTO DELLA RITENUTA DEL 4% SUI CONTRIBUTI PUBBLICI	7010101001	13.073,12
	VERSAMENTO DELLE RITENUTE PER SCISSIONE CONTABILE (SPLIT PAYMENT)	7010102001	1.176.578,16
	VERSAMENTO DI ALTRE RITENUTE N.A.C.	7010199999	3.243,12
	VERSAMENTI DI RITENUTE ERARIALI SU REDDITI DA LAVORO DIPENDENTE RISCOSSE PER CONTO TERZI	7010201001	560.476,44
	VERSAMENTI DI RITENUTE PREVIDENZIALI E ASSISTENZIALI SU REDDITI DA LAVORO DIPENDENTE RISCOSSE PER CONTO TERZI	7010202001	266.593,80
	VERSAMENTI DI RITENUTE ERARIALI SU REDDITI DA LAVORO AUTONOMO PER CONTO TERZI	7010301001	48.342,27
	SPESE NON ANDATE A BUON FINE	7019901001	2.245,19
	ALTRE USCITE PER PARTITE DI GIRO N.A.C.	7019999999	3.000,00
	TOTALE MACROAGGR. 701		2.073.552,10

PROSPETTO DEI DATI SIOPE - SPESA

	Descrizione	SIOPE	Importo Mandati
	<i>continua 7/701</i>		
7 702	USCITE PER CONTO TERZI		
	ACQUISTO DI SERVIZI PER CONTO DI TERZI	7020102001	56.642,45
	TRASFERIMENTI PER CONTO TERZI A ALTRI ENTI DI PREVIDENZA N.A.C.	7020203999	6.642,34
	TRASFERIMENTI PER CONTO TERZI A ALTRE IMPRESE	7020302999	8.648,00
	RESTITUZIONE DI DEPOSITI CAUZIONALI O CONTRATTUALI DI TERZI	7020402001	1.874,58
	VERSAMENTI DI IMPOSTE E TASSE DI NATURA CORRENTE RISCOSE PER CONTO DI TERZI	7020501001	5.721,50
	ALTRE USCITE PER CONTO TERZI N.A.C.	7029999999	7.788,65
	TOTALE MACROAGGR. 702		87.317,52
	TOTALE TITOLO 7		2.160.869,62
	TOTALE GENERALE		20.611.409,34

ELENCO DEI RESIDUI ATTIVI PROVENIENTI DAGLI ESERCIZI ANTERIORI A QUELLO DI COMPETENZA*Distinti per esercizio di provenienza e per capitolo*

DESCRIZIONE		ACCERTATO	RISCOSSIONI	MAGGIORI RESIDUI (MGR) / MAGGIORI ENTRATE (MAG) / ECONOMIE (INS = su residuo, MIN = su competenza) / REIMPUTAZIONI (REI) /	RIACCERTAMENTO	RESIDUI ATTIVI AL 31/12/2022 (RA= RR - R + MAG + MGR)
		(A)	(R)		(RR = A - INS - MIN - REI)	
<u>Cap. 2/0 - IMU/ICI - INTROITI DERIVANTI DA ATTIVITA' DI VERIFICA E CONTROLLO - Piano Fin.: E.1.01.01.08.002</u>						
Anno 2019						
2019/3035	RUOLO COATTIVO ICI-IMU 2021/2017 - LISTA SORIT 2019/5 E 2019/4	295.017,13	12.181,50		295.017,13	282.835,63
	Totale Anno 2019	295.017,13	12.181,50		295.017,13	282.835,63
	<u>Totale Cap. 2/0</u>	295.017,13	12.181,50		295.017,13	282.835,63
<u>Cap. 32/0 - TASSA RIFIUTI - TA.RI - COMPRESSE MAGGIORAZIONI ERARIALI E COMUNALI - Piano Fin.: E.1.01.01.51.001</u>						
Anno 2021						
2021/144	VERSAMENTI F24 - LISTA DI CARICO TARI ANNO 2021 - DAL	285.430,81	221.873,34		285.430,81	63.557,47
2021/2659	RIVERSAMENTO TASSA PER LO SMALTIMENTO RIFIUTI SOLIDI URBANI - TARI ANNO 2020 - FUGGETTA ELISA	141,00	0,00		141,00	141,00
	Totale Anno 2021	285.571,81	221.873,34		285.571,81	63.698,47
	<u>Totale Cap. 32/0</u>	285.571,81	221.873,34		285.571,81	63.698,47
<u>Cap. 32/1 - TARI - INTROITI DERIVANTI DA VERIFICA E CONTROLLO - Piano Fin.: E.1.01.01.61.002</u>						
Anno 2019						
2019/3037	APPROVAZIONE RUOLO COATTIVO TARSU - TARES - TARI - LISTA SORIT 9/2019 - 11/2019 E 12/2019	158.964,74	15.268,48		158.964,74	143.696,26
	Totale Anno 2019	158.964,74	15.268,48		158.964,74	143.696,26
	<u>Totale Cap. 32/1</u>	158.964,74	15.268,48		158.964,74	143.696,26
<u>Cap. 380/0 - PROVENTI DALL'USO DI SALE ATTREZZATE/POLIVALENTI (CRUSA' NEIRA - SALA MIRETTI - SALA POLIVALENTE EX ALA MERCATALE P.ZZA DEL POPOLO) SERVIZIO R</u>						
Anno 2017						
2017/684	CONCESSIONE DELLA SALA POLIVALENTE C/O CROCE NERA IN DATA 09.05.16 PER SOPRALLUOGO IN PREVISIONE EVENTO DELLA CARGLASS	61,00	0,00		61,00	61,00
	Totale Anno 2017	61,00	0,00		61,00	61,00
	<u>Totale Cap. 380/0</u>	61,00	0,00		61,00	61,00
<u>Cap. 436/0 - MENSE E REFEZIONI SCOLASTICHE - PROVENTI (SERVIZIO RILEVANTE AI FINI IVA) COMPRESO RIMBORSO PASTI PERSONALE DOCENTE - Piano Fin.: E.3.01.02.01.008</u>						
Anno 2019						
2019/3038	RUOLO COATTIVO SERVIZIO DI REFEZIONE SCOLASTICA ANNI 2014/2018 - LISTE SORIT 7/2019 E 8/2019	31.032,25	0,00	7.747,67 INS	23.284,58	23.284,58
	Totale Anno 2019	31.032,25	0,00	7.747,67 INS	23.284,58	23.284,58
	<u>Totale Cap. 436/0</u>	31.032,25	0,00	7.747,67 INS	23.284,58	23.284,58
<u>Cap. 452/0 - PROVENTI DA PRIVATI PER TEATRO MILANOLLO - SERVIZIO RILEVANTE AI FINI IVA - Piano Fin.: E.3.01.02.01.013</u>						
Anno 2021						
2021/2721	CONCESSIONE UTILIZZO TEATRO CIVICO MILANOLLO PER SPETTACOLO DI NATALE IN DATA 18/12/2021	1.586,00	0,00		1.586,00	1.586,00
	Totale Anno 2021	1.586,00	0,00		1.586,00	1.586,00
	<u>Totale Cap. 452/0</u>	1.586,00	0,00		1.586,00	1.586,00
<u>Cap. 460/0 - PROVENTI DA IMPIANTI SPORTIVI - SERVIZIO RILEVANTE IVA - Piano Fin.: E.3.01.02.01.006</u>						

MAG = Maggiori entrate, INS = Insussistenza, REI = Reimputazione in esercizi successivi, MGR = Maggiori Residui

ELENCO DEI RESIDUI ATTIVI PROVENIENTI DAGLI ESERCIZI ANTERIORI A QUELLO DI COMPETENZA*Distinti per esercizio di provenienza e per capitolo*

DESCRIZIONE		ACCERTATO	RISCOSSIONI	MAGGIORI RESIDUI (MGR) / MAGGIORI ENTRATE (MAG) / ECONOMIE (INS = su residuo, MIN = su competenza) / REIMPUTAZIONI (REI) /	RIACCERTAMENTO	RESIDUI ATTIVI AL 31/12/2022
		(A)	(R)		(RR = A - INS - MIN - REI)	(RA= RR - R + MAG + MGR)
Anno 2021						
2021/41	Concessione amministrativa alcuni locali complesso sportivo S. Allocco di Borgo Marene a favore ASD Futsal – periodo 01.11.2020/31.12.2021 – accertamento di entrata.	956,48	0,00		956,48	956,48
2021/226	UTILIZZO IMPIANTI SPORTIVI C/O CAMPO CALCIO STADIO MORINO - PERIODO AGOSTO/DICEMBRE 2020	384,91	0,00		384,91	384,91
2021/227	UTILIZZO IMPIANTI SPORTIVI C/O CAMPO CALCIO ALLOCCO DI BORGIO MARENE - PERIODO AGOSTO/SETTEMBRE 2020	274,50	0,00		274,50	274,50
2021/1871	UTILIZZO IMPIANTI SPORTIVI C/O PALAZZETTO DELLO SPORT - PERIODO APRILE/GIUGNO 2021	317,20	0,00		317,20	317,20
2021/1875	UTILIZZO IMPIANTI SPORTIVI C/O CAMPO DA CALCIO ALLOCCO DI BORGIO MARENE - PERIODO APRILE/GIUGNO 2021	195,20	0,00		195,20	195,20
2021/3039	UTILIZZO IMPIANTI SPORTIVI C/O PALAZZETTO DELLO SPORT - PERIODO SETTEMBRE/DICEMBRE 2021	294,00	0,00		294,00	294,00
2021/3041	UTILIZZO IMPIANTI SPORTIVI C/O PALAFERRUA, PALAZZETTO DELLO SPORT, PALESTRA SCHIAPARELLI OLD E PALESTRA SCOLASTICA 2^ CIRCOLO - PERIODO AGOSTO/DICEMBRE 2021	4.224,25	0,00		4.224,25	4.224,25
	Totale Anno 2021	6.646,54	0,00		6.646,54	6.646,54
	<u>Totale Cap. 460/0</u>	6.646,54	0,00		6.646,54	6.646,54
	<u>Cap. 482/2 - PROVENTI DERIVANTI DAI PARCHIMETRI - FUORI CAMPO APPLICAZIONE IVA (R.M. 210/E DEL 14/12/2001) - Piano Fin.: E.3.01.02.01.020</u>					
Anno 2020						
2020/50	gestione dei parcheggi a pagamento di Savigliano - periodo 01 gennaio - 31 marzo 2020	1.241,87	0,00		1.241,87	1.241,87
	Totale Anno 2020	1.241,87	0,00		1.241,87	1.241,87
Anno 2021						
2021/143	PROVENTI PARCHIMETRI - MESE DI	44.039,72	20.524,71		44.039,72	23.515,01
	Totale Anno 2021	44.039,72	20.524,71		44.039,72	23.515,01
	<u>Totale Cap. 482/2</u>	45.281,59	20.524,71		45.281,59	24.756,88
	<u>Cap. 520/1 - RETTE DI FREQUENZA DEGLI ASILI NIDO - SERVIZIO RILEVANTE AI FINI I.V.A. - Piano Fin.: E.3.01.02.01.002</u>					
Anno 2020						
2020/83	RETTE FREQUENZA ASILO NIDO COMUNALE - MESE DI	2.638,08	0,00		2.638,08	2.638,08
	Totale Anno 2020	2.638,08	0,00		2.638,08	2.638,08
Anno 2021						
2021/129	RETTE FREQUENZA ASILO NIDO COMUNALE - MESE DI	24.850,74	19.909,33		24.850,74	4.941,41
	Totale Anno 2021	24.850,74	19.909,33		24.850,74	4.941,41
	<u>Totale Cap. 520/1</u>	27.488,82	19.909,33		27.488,82	7.579,49
	<u>Cap. 538/0 - ILLUMINAZIONE VOTIVA - PROVENTI (SERVIZIO RILEVANTE AI FINI DELL'IVA) - Piano Fin.: E.3.01.02.01.014</u>					

MAG = Maggiori entrate, INS = Insussistenza, REI = Reimputazione in esercizi successivi, MGR = Maggiori Residui

ELENCO DEI RESIDUI ATTIVI PROVENIENTI DAGLI ESERCIZI ANTERIORI A QUELLO DI COMPETENZA*Distinti per esercizio di provenienza e per capitolo*

DESCRIZIONE		ACCERTATO	RISCOSSIONI	MAGGIORI RESIDUI (MGR) / MAGGIORI ENTRATE (MAG) / ECONOMIE (INS = su residuo, MIN = su competenza) / REIMPUTAZIONI (REI) /	RIACCERTAMENTO	RESIDUI ATTIVI AL 31/12/2022 (RA= RR - R + MAG + MGR)
		(A)	(R)		(RR = A - INS - MIN - REI)	
	Anno 2021					
2021/21	CONCESSIONE DEL SERVIZIO DI GESTIONE E MANUTENZIONE DEL SERVIZIO DI ILLUMINAZIONE VOTIVA NEI CIMITERI DEL CAPOLUOGO E DI LEVALDIGI PER GLI ANNI 2020-2021	3.951,12	0,00		3.951,12	3.951,12
	Totale Anno 2021	3.951,12	0,00		3.951,12	3.951,12
	<u>Totale Cap. 538/0</u>	3.951,12	0,00		3.951,12	3.951,12
	<u>Cap. 586/0 - FABBRICATI - FITTI ATTIVI - Piano Fin.: E.3.01.03.02.000</u>					
	Anno 2019					
2019/10	CANONE LOCALE ALL'INTERNO EX CONVITTO CIVICO ANNO 2019 - SCADENZA 31 GENNAIO	600,00	0,00		600,00	600,00
2019/120	alloggio sito in via Cravetta n. 15 scadenza 31.08.2019	70,00	0,00		70,00	70,00
	Totale Anno 2019	670,00	0,00		670,00	670,00
	Anno 2020					
2020/3	CANONE LOCALE ALL'INTERNO EX CONVITTO CIVICO ANNO 2020 - SCADENZA 31 GENNAIO	600,00	0,00		600,00	600,00
2020/554	LOCAZIONE DI UNITA' IMMOBILIARE VIA MICHELINI 29 LEVALDIGI	696,00	0,00		696,00	696,00
	Totale Anno 2020	1.296,00	0,00		1.296,00	1.296,00
	<u>Totale Cap. 586/0</u>	1.966,00	0,00		1.966,00	1.966,00
	<u>Cap. 588/0 - RECUPERO SPESE DI RISCALDAMENTO, LUCE ED ACQUA - Piano Fin.: E.3.05.99.99.000</u>					
	Anno 2019					
2019/3042	RIMBORSO SPESE CONSUMO ENERGIA ELETTRICA AREA MERCATALE PIAZZA CAVOUR - ANNO 2019	14,54	0,00		14,54	14,54
2019/3043	RIMBORSO SPESE CONSUMO ENERGIA ELETTRICA AREA MERCATALE PIAZZA BATTISTI - ANNO 2019	46,18	0,00		46,18	46,18
	Totale Anno 2019	60,72	0,00		60,72	60,72
	Anno 2020					
2020/48	CONCESSIONE DEL SERVIZIO DI RISTORO MEDIANTE L'INSTALLAZIONE DI DISTRIBUTORI AUTOMATICI PRESSO LE SEDI COMUNALI ANNI 2020-2024	2.684,00	0,00		2.684,00	2.684,00
2020/51	RIMBORSO SPESE SOSTENUTE NELL'ANNO 2019	10.003,52	9.451,56		10.003,52	551,96
2020/2885	RIMBORSO SPESE CONSUMO ENERGIA ELETTRICA AREA MERCATALE PIAZZA CAVOUR - ANNO 2020	29,23	0,00		29,23	29,23
2020/2886	RIMBORSO SPESE CONSUMO ENERGIA ELETTRICA AREA MERCATALE PIAZZA BATTISTI - ANNO 2020	26,44	0,00		26,44	26,44
	Totale Anno 2020	12.743,19	9.451,56		12.743,19	3.291,63
	Anno 2021					
2021/10	RIMBORSO SPESE PER COMODATO D'USO LOCALI SITI NELLO STABILE DEL TEATRO MILANOLLO	1.220,00	0,00		1.220,00	1.220,00

MAG = Maggiori entrate, INS = Insussistenza, REI = Reimputazione in esercizi successivi, MGR = Maggiori Residui

ELENCO DEI RESIDUI ATTIVI PROVENIENTI DAGLI ESERCIZI ANTERIORI A QUELLO DI COMPETENZA*Distinti per esercizio di provenienza e per capitolo*

DESCRIZIONE		ACCERTATO	RISCOSSIONI	MAGGIORI RESIDUI (MGR) / MAGGIORI ENTRATE (MAG) / ECONOMIE (INS = su residuo, MIN = su competenza) / REIMPUTAZIONI (REI) /	RIACCERTAMENTO	RESIDUI ATTIVI AL 31/12/2022 (RA= RR - R + MAG + MGR)
		(A)	(R)		(RR = A - INS - MIN - REI)	
2021/22	CONCESSIONE DEL SERVIZIO DI RISTORO MEDIANTE L'INSTALLAZIONE DI DISTRIBUTORI AUTOMATICI PRESSO LE SEDI COMUNALI ANNI 2020-2024	2.684,00	0,00		2.684,00	2.684,00
2021/98	RIMBORSO SPESE SOSTENUTE NELL'ANNO 2020	9.496,74	0,00		9.496,74	9.496,74
2021/877	Rimborso consumo acqua concessione in locazione unità immobiliare di proprietà comunale sita in Via Michelini n. 29 (Periodo 01/01/2021 - 31/12/2024)	100,00	0,00		100,00	100,00
2021/2811	RIMBORSO SPESE CONSUMO ENERGIA ELETTRICA LOCALI SITI NELLA PALAZZINA INGRESSO CIMITERO CAPOLUOGO - PERIODO NOVEMBRE 2020/OTTOBRE 2021	881,07	0,00		881,07	881,07
2021/3018	RIMBORSO SPESE SOSTENUTE NELL'ANNO 2021	8.053,43	0,00		8.053,43	8.053,43
2021/3019	RIMBORSO SPESE CONSUMO ENERGIA ELETTRICA AREA MERCATALE PIAZZA BATTISTI - ANNO 2021	60,27	31,81		60,27	28,46
2021/3020	RIMBORSO SPESE CONSUMO ENERGIA ELETTRICA AREA MERCATALE PIAZZA CAVOUR - ANNO 2021	1.399,37	1.355,63		1.399,37	43,74
	Totale Anno 2021	23.894,88	1.387,44		23.894,88	22.507,44
	<u>Totale Cap. 588/0</u>	36.698,79	10.839,00		36.698,79	25.859,79
	<u>Cap. 598/0 - TERRENI - FITTI ATTIVI - Piano Fin.: E.3.01.03.02.001</u> Anno 2020					
2020/49	contratto di locazione e CONCESSIONE in locazione dei terreni in Viale Gozzano alla WIND TRE S.p.A.	11.956,00	0,00		11.956,00	11.956,00
	Totale Anno 2020	11.956,00	0,00		11.956,00	11.956,00
	Anno 2021					
2021/7	CANONE AFFITTO TERRENO PER INSTALLAZIONE STAZIONE RADIO PER TELECOMUNICAZIONI - ANNO 2021	6.500,00	0,00		6.500,00	6.500,00
2021/23	contratto di locazione e CONCESSIONE in locazione dei terreni in Viale Gozzano alla WIND TRE S.p.A.	11.956,00	0,00		11.956,00	11.956,00
2021/849	AFFITTO TERRENI ADIBITI AD ORTO COMUNALE Z.I. VIA ALBA / VIA CORDONI - ANNO 2021	90,00	60,00		90,00	30,00
	Totale Anno 2021	18.546,00	60,00		18.546,00	18.486,00
	<u>Totale Cap. 598/0</u>	30.502,00	60,00		30.502,00	30.442,00
	<u>Cap. 680/1 - GIRO INTERNO DI FONDI PER INCENTIVI ALLA PROGETTAZIONE DA DESTINARE AL FONDO PER L'INNOVAZIONE (20%) - Piano Fin.: E.3.05.99.99.999</u> Anno 2021					
2021/2996	fondo innovazione su compenso incentivante affidamento servizio trasporto scolastico	1.501,49	0,00		1.501,49	1.501,49
	Totale Anno 2021	1.501,49	0,00		1.501,49	1.501,49
	<u>Totale Cap. 680/1</u>	1.501,49	0,00		1.501,49	1.501,49
	<u>Cap. 681/0 - ENTRATE DERIVANTI DA RIMBORSI E/O RISARCIMENTO DANNI CAUSATI DA PRIVATI AL PATRIMONIO COMUNALE - Piano Fin.: E.3.05.01.01.000</u>					

MAG = Maggiori entrate, INS = Insussistenza, REI = Reimputazione in esercizi successivi, MGR = Maggiori Residui

ELENCO DEI RESIDUI ATTIVI PROVENIENTI DAGLI ESERCIZI ANTERIORI A QUELLO DI COMPETENZA*Distinti per esercizio di provenienza e per capitolo*

DESCRIZIONE		ACCERTATO (A)	RISCOSSIONI (R)	MAGGIORI RESIDUI (MGR) / MAGGIORI ENTRATE (MAG) / ECONOMIE (INS = su residuo, MIN = su competenza) / REIMPUTAZIONI (REI) /	RIACCERTAMENTO (RR = A - INS - MIN - REI)	RESIDUI ATTIVI AL 31/12/2022 (RA= RR - R + MAG + MGR)
Anno 2021						
2021/2478	Rimborso assicurativo per fornitura e posa urgente di un guard-rail danneggiato di via Corridoni	1.488,40	0,00		1.488,40	1.488,40
	Totale Anno 2021	1.488,40	0,00		1.488,40	1.488,40
	<u>Totale Cap. 681/0</u>	1.488,40	0,00		1.488,40	1.488,40
<u>Cap. 686/0 - RIMBORSO DI SPESE DI PERSONALE DA ALTRE AMMINISTRAZIONI - Piano Fin.: E.3.05.02.01.000</u>						
Anno 2021						
2021/3023	RIMBORSO PERSONALE IN COMANDO (P. ORSOLA, A.BORIANO)	24.110,73	16.731,99		24.110,73	7.378,74
	Totale Anno 2021	24.110,73	16.731,99		24.110,73	7.378,74
	<u>Totale Cap. 686/0</u>	24.110,73	16.731,99		24.110,73	7.378,74
<u>Cap. 715/0 - PROVENTI DA CONCESSIONI SU BENI (CENSI E CANONI ATTIVI) - Piano Fin.: E.3.01.03.01.003</u>						
Anno 2019						
2019/28	AUTORIZZAZIONE ad occupare il suolo pubblico con nr. 2 dissuasori in Via Ayres, 42	20,66	0,00		20,66	20,66
2019/278	OCCUPAZIONE SUOLO PUBBLICO CON DISSUASORI (CONDOMINIO CENTRO UFFICI) - ANNO 2019	10,33	0,00		10,33	10,33
2019/576	AUTORIZZAZIONE ad occupare il suolo pubblico con nr. 2 dissuasori in Via Chianoc n.12 ad impedimento di parcheggio in adiacenza all'ingresso	20,66	0,00		20,66	20,66
	Totale Anno 2019	51,65	0,00		51,65	51,65
Anno 2020						
2020/9	CANONE CONCESSIONE STAZIONE DI RICARICA PER VEICOLI ELETTRICI ANNI 2019-2026:ANNO 2020	600,00	519,45		600,00	80,55
2020/14	AUTORIZZAZIONE ad occupare il suolo pubblico con nr. 2 dissuasori in Via Ayres, 42	20,66	0,00		20,66	20,66
2020/446	OCCUPAZIONE SUOLO PUBBLICO CON SPECCHIO PARABOLICO	10,33	0,00		10,33	10,33
2020/459	INSTALLAZIONE PANNELLI PUBBLICITARI SU N.54 TRANSENNE PARAPEDONALI PRESSO VARI INCROCI STRADALI	1.115,64	0,00		1.115,64	1.115,64
2020/462	OCCUPAZIONE SUOLO PUBBLICO CON SPECCHIO PARABOLICO - ANNI 2018/2019/2020	30,99	0,00		30,99	30,99
2020/2279	Concessione autorizzazione ad occupare suolo pubblico con nr.1 transenna metallica mod. "Harlem" in C.so N.Sauro nr.19 a protezione del passo carraio	10,33	0,00		10,33	10,33
2020/2338	OCCUPAZIONE SUOLO PUBBLICO CON SPECCHIO BIDIREZIONALE IN VIALE EUROPA	10,33	0,00		10,33	10,33
2020/2775	RINNOVO Occupazione suolo pubblico con n. 2 impianti di segnaletica pubblicitaria sulla S.P. 20 (tratto centro abitato) nei pressi di Via del Follone - Ditta OPS GROUP S.r.l.	41,32	0,00		41,32	41,32

MAG = Maggiori entrate, INS = Insussistenza, REI = Reimputazione in esercizi successivi, MGR = Maggiori Residui

ELENCO DEI RESIDUI ATTIVI PROVENIENTI DAGLI ESERCIZI ANTERIORI A QUELLO DI COMPETENZA*Distinti per esercizio di provenienza e per capitolo*

DESCRIZIONE		ACCERTATO	RISCOSSIONI	MAGGIORI RESIDUI (MGR) / MAGGIORI ENTRATE (MAG) / ECONOMIE (INS = su residuo, MIN = su competenza) / REIMPUTAZIONI (REI) /	RIACCERTAMENTO	RESIDUI ATTIVI AL 31/12/2022 (RA= RR - R + MAG + MGR)
		(A)	(R)		(RR = A - INS - MIN - REI)	
Totale Anno 2020		1.839,60	519,45		1.839,60	1.320,15
<u>Totale Cap. 715/0</u>		1.891,25	519,45		1.891,25	1.371,80
<u>Cap. 715/1 - PROVENTI DALLA SPONSORIZZAZIONE DELLE ROTATORIE SUL TERRITORIO COMUNALE - SERVIZIO RILEVANTE IVA - Piano Fin.: E.3.01.03.01.003</u>						
Anno 2020						
2020/1453	SPONSORIZZAZIONE ROTATORIA VIA LIGURIA ANNO 2020	4.392,00	0,00		4.392,00	4.392,00
Totale Anno 2020		4.392,00	0,00		4.392,00	4.392,00
Anno 2021						
2021/32	ROTATORIA VIA LIGURIA - CONTRATTO DI SPONSORIZZAZIONE - ANNO 2021	4.392,00	0,00		4.392,00	4.392,00
Totale Anno 2021		4.392,00	0,00		4.392,00	4.392,00
<u>Totale Cap. 715/1</u>		8.784,00	0,00		8.784,00	8.784,00
<u>Cap. 792/0 - CONTRIBUTO MINISTERIALE (MEF) PER REALIZZAZIONE PROGETTI RELATIVI A INVESTIMENTI NEL CAMPO DELL'EFFICIENTAMENTO ENERGETICO E DELLO SVILUPP</u>						
Anno 2020						
2020/1030	CONTRIBUTO MINISTERIALE PER LAVORI DI MESSA IN SICUREZZA PALAZZO COMUNALE (D.L.N.34/2019) (CUP. G49H11000)	58.143,70	0,00		58.143,70	58.143,70
Totale Anno 2020		58.143,70	0,00		58.143,70	58.143,70
<u>Totale Cap. 792/0</u>		58.143,70	0,00		58.143,70	58.143,70
<u>Cap. 795/2 - COMPLETAMENTO LAVORI DI RISTRUTTURAZIONE ED ADEGUAMENTO DI PALAZZO CRAVETTA - CONTRIBUTO REGIONE - Piano Fin.: E.4.02.01.02.001</u>						
Anno 2021						
2021/781	CONTRIBUTO REGIONALE LAVORAI DI RISTRUTTURAZIONE ED ADEGUAMENTO PALAZZO MURATORI CRAVETTA	120.000,00	0,00		120.000,00	120.000,00
Totale Anno 2021		120.000,00	0,00		120.000,00	120.000,00
<u>Totale Cap. 795/2</u>		120.000,00	0,00		120.000,00	120.000,00
<u>Cap. 795/3 - COMPLETAMENTO LAVORI DI RISTRUTTURAZIONE ED ADEGUAMENTO PALAZZO MURATORI CRAVETTA - CONTRIBUTO FONDAZIONE SAN PAOLO - Piano Fin.: E.4.02.0</u>						
Anno 2021						
2021/782	CONTRIBUTO PER COMPLETAMENTO LAVORI DI RISTRUTTURAZIONE ED ADEGUAMENTO PALAZZO CRAVETTA	80.000,00	0,00		80.000,00	80.000,00
Totale Anno 2021		80.000,00	0,00		80.000,00	80.000,00
<u>Totale Cap. 795/3</u>		80.000,00	0,00		80.000,00	80.000,00
<u>Cap. 797/0 - ADEUGAMENTO E ADATTAMENTO FUNZIONALE DEGLI SPAZI E DELLE AULE DIDATTICHE IN CONSEGUENZA DELL'EMERGENZA SANITARIA DA COVID-19 (FINANZIAME</u>						
Anno 2020						
2020/1799	ASSEGNAZIONE FONDI PON PER EMERGENZA COVID-19 Rif. nota di autorizzazione – prot. AOODGEFID/20822	57.285,07	49.533,66		57.285,07	7.751,41
Totale Anno 2020		57.285,07	49.533,66		57.285,07	7.751,41
<u>Totale Cap. 797/0</u>		57.285,07	49.533,66		57.285,07	7.751,41
<u>Cap. 950/1 - PROVENTI DERIVANTI DALLA LIQUIDAZIONE DELL'ENTE MANIFESTAZIONI SAVIGLIANO - Piano Fin.: E.5.01.01.03.001</u>						
Anno 2019						

ELENCO DEI RESIDUI ATTIVI PROVENIENTI DAGLI ESERCIZI ANTERIORI A QUELLO DI COMPETENZA*Distinti per esercizio di provenienza e per capitolo*

DESCRIZIONE		ACCERTATO (A)	RISCOSSIONI (R)	MAGGIORI RESIDUI (MGR) / MAGGIORI ENTRATE (MAG) / ECONOMIE (INS = su residuo, MIN = su competenza) / REIMPUTAZIONI (REI) /	RIACCERTAMENTO (RR = A - INS - MIN - REI)	RESIDUI ATTIVI AL 31/12/2022 (RA= RR - R + MAG + MGR)
2019/2521	PROVENTI DERIVANTI DALLA LIQUIDAZIONE DELL'ENTE MANIFESTAZIONI SAVIGLIANO	400,00	0,00		400,00	400,00
	Totale Anno 2019	400,00	0,00		400,00	400,00
	<u>Totale Cap. 950/1</u>	400,00	0,00		400,00	400,00
	<u>Cap. 9004/0 - DEPOSITI CAUZIONALI - Piano Fin.: E.9.02.04.01.000</u>					
	Anno 1999					
1999/1529	CAUZIONE ATTRAVERSAMENTO IDRICO LINEA FERROVIARIA SAVIGLIANO/SALUZZO	619,75	0,00		619,75	619,75
	Totale Anno 1999	619,75	0,00		619,75	619,75
	Anno 2000					
2000/1934	RESTITUZIONE CAUZIONE	568,10	0,00		568,10	568,10
	Totale Anno 2000	568,10	0,00		568,10	568,10
	Anno 2001					
2001/2440	CAUZIONE SISTEMA VISURE CATASTALI	1.032,91	0,00		1.032,91	1.032,91
	Totale Anno 2001	1.032,91	0,00		1.032,91	1.032,91
	Anno 2002					
2002/2216	INTEGRAZIONE CAUZIONE PER ATTIVAZIONE SISTEMA SISTER PER CONSULTAZIONE IN TEMPO REALE VISURE CATASTALI	51,65	0,00		51,65	51,65
	Totale Anno 2002	51,65	0,00		51,65	51,65
	Anno 2006					
2006/606	CAUZIONE SU CONCESSIONE PARTE AREA PERTINENZA FACENTE PARTE IMMOBILE DEMANIALE DENOMINATO EX OSPEDALE MILITARE IN SAVIGLIANO P.ZZA TURLETTI	1.800,00	0,00		1.800,00	1.800,00
2006/743	RESTITUZIONE DEPOSITO CAUZIONALE CONCESSIONE IMMOBILE EX MANEGGIO CAVALLI PRINCIPE AMEDEO DESTINATO A CENTRO PER ANZIANI SITO IN SAVIGLIANO	3.600,00	0,00		3.600,00	3.600,00
2006/744	RESTITUZIONE DEPOSITO CAUZIONALE IMMOBILE EX MANEGGIO CAVALLI PRINCIPE AMEDO DESTINATO A VIGILI DEL FUOCO SITO IN SAVIGLIANO P.ZZA NIZZA	920,00	0,00		920,00	920,00
	Totale Anno 2006	6.320,00	0,00		6.320,00	6.320,00
	Anno 2009					
2009/618	RESTITUZIONE INTEGRAZIONE DEPOSITO CAUZIONALE PER ATTRAVERSAMENTO LINEA FERROVIARIA SAVIGLIANO/SALUZZO AL KM. 1+137 - PRATICA 38-5707	201,43	0,00		201,43	201,43
	Totale Anno 2009	201,43	0,00		201,43	201,43
	Anno 2015					
2015/583	DEPOSITO CAUZIONALE POZZO IRRIGUO CAMPO ALLOCCO B.GO MARENE - AMM.NE PROVINCIALE	228,21	0,00		228,21	228,21

MAG = Maggiori entrate, INS = Insussistenza, REI = Reimputazione in esercizi successivi, MGR = Maggiori Residui

ELENCO DEI RESIDUI ATTIVI PROVENIENTI DAGLI ESERCIZI ANTERIORI A QUELLO DI COMPETENZA*Distinti per esercizio di provenienza e per capitolo*

DESCRIZIONE		ACCERTATO	RISCOSSIONI	MAGGIORI RESIDUI (MGR) / MAGGIORI ENTRATE (MAG) / ECONOMIE (INS = su residuo, MIN = su competenza) / REIMPUTAZIONI (REI) /	RIACCERTAMENTO	RESIDUI ATTIVI AL 31/12/2022
		(A)	(R)		(RR = A - INS - MIN - REI)	(RA= RR - R + MAG + MGR)
	Totale Anno 2015	228,21	0,00		228,21	228,21
	Anno 2020					
2020/468	CAUZIONE PER LA PRESENZA DEL CIRCO MILLENIUM C/O AREA FIERISTICA	3,00	0,00		3,00	3,00
	Totale Anno 2020	3,00	0,00		3,00	3,00
	<u>Totale Cap. 9004/0</u>	9.025,05	0,00		9.025,05	9.025,05
	<u>Cap. 9005/8 - RESTITUZIONE DEPOSITI CAUZIONALI PRESSO TERZI - FIDEJUSSIONE UNIVERSITA' - Piano Fin.: E.9.02.04.02.001</u>					
	Anno 2020					
2020/2866	IMPEGNO E ACCERTAMENTO DEPOSITO DI PEGNO PRESSO E A FAVORE DELLA CASSA DI RISPARMIO DI SAVIGLIANO S.P.A. PER STIPULAZIONE FIDEIUSSIONE E IMPEGNO SPESA COMMISSIONI ANNUE.	290.000,00	0,00		290.000,00	290.000,00
	Totale Anno 2020	290.000,00	0,00		290.000,00	290.000,00
	<u>Totale Cap. 9005/8</u>	290.000,00	0,00		290.000,00	290.000,00
	<u>Cap. 9005/10 - RIMBORSO SPESE ANTICIPATE RELATIVE ALLA RETRIBUZIONE ACCESSORIA AL PERSONALE IN COMANDO C/O VV.FF. - Piano Fin.: E.9.02.99.99.999</u>					
	Anno 2021					
2021/3021	ANTICIPO RETRIBUZIONE ACCESSORIA PERSONALE IN COMANDO C/O VV.FF	159,64	0,00		159,64	159,64
	Totale Anno 2021	159,64	0,00		159,64	159,64
	<u>Totale Cap. 9005/10</u>	159,64	0,00		159,64	159,64
Totale ENTRATA		1.577.557,12	367.441,46	7.747,67 INS	1.569.809,45	1.202.367,99

ELENCO DEI RESIDUI PASSIVI PROVENIENTI DAGLI ESERCIZI ANTERIORI A QUELLO DI COMPETENZA*Distinti per esercizio di provenienza e per capitolo*

DESCRIZIONE		IMPEGNATO	PAGAMENTI	ECONOMIE (INS = su residuo, MIN = su competenza) / REIMPUTAZIONI (REI) / CON FONDO P.V. (FPV) /	RIACCERTAMENTO	RESIDUI PASSIVI AL 31/12/2022 (RA = RR - P)
		(I)	(P)		(RR = I - INS - MIN - REI - FPV)	
<u>Cap. 12/8 - COVID-19 : ACQUISTO DI DPI - Piano Fin.: U.1.03.01.02.003</u> Anno 2021						
2021/575	Covid-19: Servizio diagnostico mediante l'effettuazione dei "Ctest Covid 19" Antigen Rapid Test e Test sierologici al personale	702,77	230,27		702,77	472,50
	Totale Anno 2021	702,77	230,27		702,77	472,50
	<u>Totale Cap. 12/8</u>	702,77	230,27		702,77	472,50
<u>Cap. 114/0 - MIGLIORAMENTO SICUREZZA E SALUTE LAVORATORI DIPENDENTI SUI LUOGHI DI LAVORO - L.81/2008- COMPRESA DOCUMENTAZIONE SU STRUTTURE COMUNALI -</u> Anno 2020						
2020/508	Formazione in materia di igiene e sicurezza negli ambienti di lavoro ai sensi dell'art. 37 del Decreto Legislativo 81/2008 e s.m.i	9.250,00	0,00		9.250,00	9.250,00
	Totale Anno 2020	9.250,00	0,00		9.250,00	9.250,00
	<u>Totale Cap. 114/0</u>	9.250,00	0,00		9.250,00	9.250,00
<u>Cap. 119/0 - SPESE PER L'ORGANISMO INDIPENDENTE DI VALUTAZIONE (D.LGS.29/93) (RIDUZIONE LEGGE 122/2010) - Piano Fin.: U.1.03.02.01.008</u> Anno 2021						
2021/1292	ORGANISMO DI VALUTAZIONE - O.V. ANNO 2021 - ALASONATTI VALERIA	1.001,04	0,00	1.001,04 INS	0,00	0,00
	Totale Anno 2021	1.001,04	0,00	1.001,04 INS	0,00	0,00
	<u>Totale Cap. 119/0</u>	1.001,04	0,00	1.001,04 INS	0,00	0,00
<u>Cap. 126/0 - FESTE NAZIONALI E SOLENNITA' CIVILI - PRESTAZIONE DI SERVIZI - Piano Fin.: U.1.03.02.02.005</u> Anno 2021						
2021/920	Impegno spesa Organizzazione cerimonia Festa della Repubblica con scoprimento lapide a ricordo delle 21 donne dell'assemblea Costituente	0,01	0,00	0,01 INS	0,00	0,00
	Totale Anno 2021	0,01	0,00	0,01 INS	0,00	0,00
	<u>Totale Cap. 126/0</u>	0,01	0,00	0,01 INS	0,00	0,00
<u>Cap. 158/0 - SPESE PER SERVIZI AMMINISTRATIVI DIVERSI COMPRESI RIMBORSI SPESE NOTIFICA ATTI - Piano Fin.: U.1.03.02.16.000</u> Anno 2021						
2021/1747	SERVIZIO DI ASSISTENZA TECNICA AI SERVIZI FINANZIARI	1.952,00	671,00	1.281,00 INS	671,00	0,00
	Totale Anno 2021	1.952,00	671,00	1.281,00 INS	671,00	0,00
	<u>Totale Cap. 158/0</u>	1.952,00	671,00	1.281,00 INS	671,00	0,00
<u>Cap. 196/0 - FONDO RIMBORSO ADDIZIONALE COMUNALE IRPEF E RESTITUZIONE TARI DA INDICATORE ISEE - Piano Fin.: U.1.09.02.01.001</u> Anno 2021						
2021/1187	IMPEGNO DI SPESA PER IL RIMBORSO DELL'ADDIZIONALE COMUNALE IRPEF VERSATA NEL 2020 E PARZIALE RESTITUZIONE TARI VERSATA NEL 2021	15.000,00	7.627,18		15.000,00	7.372,82
	Totale Anno 2021	15.000,00	7.627,18		15.000,00	7.372,82
	<u>Totale Cap. 196/0</u>	15.000,00	7.627,18		15.000,00	7.372,82
<u>Cap. 202/0 - RIMBORSO DI IMPOSTE E TASSE NON DOVUTE O VERSATE IN ECCESSO (COMPRESO RIMBORSO IMU AGRICOLA) - Piano Fin.: U.1.09.02.01.001</u> Anno 2020						

INS = Insussistenza, REI = Reimputazione in esercizi successivi, FPV = Reimputazione in esercizi successivi con Fondo Pluriennale vincolato

ELENCO DEI RESIDUI PASSIVI PROVENIENTI DAGLI ESERCIZI ANTERIORI A QUELLO DI COMPETENZA*Distinti per esercizio di provenienza e per capitolo*

DESCRIZIONE		IMPEGNATO	PAGAMENTI	ECONOMIE (INS = su residuo, MIN = su competenza) / REIMPUTAZIONI (REI) / CON FONDO P.V. (FPV) /	RIACCERTAMENTO	RESIDUI PASSIVI AL 31/12/2022
		(I)	(P)		(RR = I - INS - MIN - REI - FPV)	(RA = RR - P)
2020/1844	RIMBORSO DELLE SOMME VERSATE A TITOLO DI TOSAP ANNO 2020 E NON DOVUTE IN RAGIONE DEGLI ESONERI DISPOSTI DALL'ART. 181 D.L. 34/2020 (DECRETO RILANCIO), CONVERTITO IN L. 77/2020 E S.M.I..	1.468,17	702,00		1.468,17	766,17
2020/1845	RIMBORSO TOSAP E TARIG AGLI ESPOSITORI, IN RAGIONE DELL'ANNULLAMENTO DELLA "FIERA DI PRIMAVERA 2020"	2.487,00	92,00		2.487,00	2.395,00
	Totale Anno 2020	3.955,17	794,00		3.955,17	3.161,17
	Anno 2021					
2021/1800	RIMBORSO TASSA SUI RIFIUTI (TARI) VERSATA E NON DOVUTA	83,38	0,00		83,38	83,38
	Totale Anno 2021	83,38	0,00		83,38	83,38
	<u>Totale Cap. 202/0</u>	4.038,55	794,00		4.038,55	3.244,55
	<u>Cap. 215/1 - MANUTENZIONE ORDINARIA E RIPARAZIONI - SERVIZIO RILEVANTE IVA ATTIVITA' COMMERCIALI - Piano Fin.: U.1.03.02.09.000</u>					
	Anno 2020					
2020/69	CONCESSIONE DEL SERVIZIO DI RISTORO MEDIANTE L'INSTALLAZIONE DI DISTRIBUTORI AUTOMATICI PRESSO LE SEDI COMUNALI ANNI 2020-2024 INCENTIVO TECNICO	594,56	0,00		594,56	594,56
2020/70	CONCESSIONE DEL SERVIZIO DI RISTORO MEDIANTE L'INSTALLAZIONE DI DISTRIBUTORI AUTOMATICI PRESSO LE SEDI COMUNALI ANNI 2020-2024 FONDO INNOVAZIONE	148,64	0,00		148,64	148,64
	Totale Anno 2020	743,20	0,00		743,20	743,20
	Anno 2021					
2021/99	Servizio manutenzione ordinaria di verifica, revisione e collaudo estintori, idranti, naspi e manichette - Somme a disposizione	5.136,82	288,43	4.848,39	INS	288,43
2021/1746	Lavori di sostituzione della linea fognaria in via Meucci	8.393,60	8.381,40	12,20	INS	8.381,40
2021/1763	Fornitura di materiale vario per manutenzione fabbricati comunali - Dicembre 2021	268,00	267,97	0,03	INS	267,97
	Totale Anno 2021	13.798,42	8.937,80	4.860,62	INS	8.937,80
	<u>Totale Cap. 215/1</u>	14.541,62	8.937,80	4.860,62	INS	9.681,00
	<u>Cap. 219/1 - UTENZE E CANONI PER SERVIZIO PESA PUBBLICA - (SERVIZIO RILEVANTE IVA) - Piano Fin.: U.1.03.02.05.000</u>					
	Anno 2021					
2021/239	CONSUMO ENERGIA ELETTRICA PESI PUBBLICI - ANNO 2021	16,29	16,28	0,01	INS	16,28
	Totale Anno 2021	16,29	16,28	0,01	INS	16,28
	<u>Totale Cap. 219/1</u>	16,29	16,28	0,01	INS	16,28
	<u>Cap. 220/2 - UTENZE E CANONI DI GESTIONE SALA POLIVALENTE C/O CRUSA NEIRA - SERVIZIO RILEVANTE I.V.A. - Piano Fin.: U.1.03.02.05.000</u>					
	Anno 2021					
2021/241	CONSUMO ENERGIA ELETTRICA CRUSA NEIRA - ANNO 2021	4.027,24	1.943,63			2.083,61
	Totale Anno 2021	4.027,24	1.943,63			2.083,61
	<u>Totale Cap. 220/2</u>	4.027,24	1.943,63			2.083,61

INS = Insussistenza, REI = Reimputazione in esercizi successivi, FPV = Reimputazione in esercizi successivi con Fondo Pluriennale vincolato

ELENCO DEI RESIDUI PASSIVI PROVENIENTI DAGLI ESERCIZI ANTERIORI A QUELLO DI COMPETENZA*Distinti per esercizio di provenienza e per capitolo*

DESCRIZIONE		IMPEGNATO	PAGAMENTI	ECONOMIE (INS = su residuo, MIN = su competenza) / REIMPUTAZIONI (REI) / CON FONDO P.V. (FPV) /	RIACCERTAMENTO	RESIDUI PASSIVI AL 31/12/2022
		(I)	(P)		(RR = I - INS - MIN - REI - FPV)	(RA = RR - P)
<u>Cap. 224/0 - SPESE PER SERVIZI AMMINISTRATIVI UFFICIO LAVORI PUBBLICI - Piano Fin.: U.1.03.02.99.999</u>						
Anno 2021						
2021/1497	Servizio di ricognizione straordinaria dell'inventario dei beni immobili comunali al 31.12.2021	21.533,00	0,00		21.533,00	21.533,00
	Totale Anno 2021	21.533,00	0,00		21.533,00	21.533,00
	<u>Totale Cap. 224/0</u>	21.533,00	0,00		21.533,00	21.533,00
<u>Cap. 283/0 - SPESE PER INDAGINI PER CONTO DELL'ISTAT - Piano Fin.: U.1.03.02.11.999</u>						
Anno 2021						
2021/975	IMPEGNO SPESA contributo ISTAT dovuto per Indagine "Multiscopo sulle famiglie: aspetti della vita quotidiana" 2021 (AVQ) - Cod. Istat 00204. € 535,00= cap. 283.0 (SPESE PER INDAGINI PER CONTO DELL'ISTAT);	535,00	470,00	65,00 INS	470,00	0,00
	Totale Anno 2021	535,00	470,00	65,00 INS	470,00	0,00
	<u>Totale Cap. 283/0</u>	535,00	470,00	65,00 INS	470,00	0,00
<u>Cap. 283/1 - RIMBORSO SPESE PER CENSIMENTO PERMANENTE DELLA POPOLAZIONE - Piano Fin.: U.1.03.02.11.999</u>						
Anno 2021						
2021/969	Censimento Permanente Popolazione e Abitazioni anno 2021	3.838,00	3.604,00	234,00 INS	3.604,00	0,00
	Totale Anno 2021	3.838,00	3.604,00	234,00 INS	3.604,00	0,00
	<u>Totale Cap. 283/1</u>	3.838,00	3.604,00	234,00 INS	3.604,00	0,00
<u>Cap. 286/0 - ALTRE SPESE PER L'ORGANIZZAZIONE TECNICA E L'ATTUAZIONE DELLE ELEZIONI - (COMPRESSE SPESE PER PERSONALE SEGGI, SEGGIO CENTRALE E RIMBORSI A</u>						
Anno 2020						
2020/1786	Impegno spesa per somme da restituire al Dipartimento per gli Affari Interni Direzione Centrale Finanza Locale in quanto versate in eccedenza in occasione del REFERENDUM COSTITUZIONALE DEL 20 E 21 SETTEMBRE 2020	9.526,79	0,00		9.526,79	9.526,79
	Totale Anno 2020	9.526,79	0,00		9.526,79	9.526,79
	<u>Totale Cap. 286/0</u>	9.526,79	0,00		9.526,79	9.526,79
<u>Cap. 325/0 - ACQUISTO DI MATERIALE INFORMATICO - Piano Fin.: U.1.03.01.02.006</u>						
Anno 2021						
2021/964	Attivazione nuovo dominio comunessavigliano.ite certificato necessari per il funzionamento di PAGOPA	30,75	0,00		30,75	30,75
	Totale Anno 2021	30,75	0,00		30,75	30,75
	<u>Totale Cap. 325/0</u>	30,75	0,00		30,75	30,75
<u>Cap. 339/0 - SPESE DI MANUTENZIONE ORDINARIA E RIPARAZIONI STRUMENTI IN DOTAZIONE AGLI UFFICI - Piano Fin.: U.1.03.02.09.000</u>						
Anno 2021						
2021/29	Servizio di manutenzione tecnica ordinaria dell'elettroarchivio installato all'ufficio Anagrafe. Anni 2020 e 2021	351,64	0,00	351,64 INS	0,00	0,00
	Totale Anno 2021	351,64	0,00	351,64 INS	0,00	0,00

INS = Insussistenza, REI = Reimputazione in esercizi successivi, FPV = Reimputazione in esercizi successivi con Fondo Pluriennale vincolato

ELENCO DEI RESIDUI PASSIVI PROVENIENTI DAGLI ESERCIZI ANTERIORI A QUELLO DI COMPETENZA*Distinti per esercizio di provenienza e per capitolo*

DESCRIZIONE		IMPEGNATO (I)	PAGAMENTI (P)	ECONOMIE (INS = su residuo, MIN = su competenza) / REIMPUTAZIONI (REI) / CON FONDO P.V. (FPV) /	RIACCERTAMENTO (RR = I - INS - MIN - REI - FPV)	RESIDUI PASSIVI AL 31/12/2022 (RA = RR - P)
<u>Totale Cap. 339/0</u>		351,64	0,00	351,64 INS	0,00	0,00
<u>Cap. 341/0 - SPESE PER NOLEGGIO APPARECCHIATURE INFORMATICHE ED ACQUISTO LICENZE SOFTWARE - UTILIZZO DI BENI DI TERZI - SERVIZIO RILEVANTE IVA PER I SERVIZI</u>						
2021/12	Fornitura di n. 1 fotocopiatrice multifunzione SHARP MX565N, produzione trimestrale bassa destinata ai Scuola e Solidarietà	231,82	0,00		231,82	231,82
2021/13	Fornitura di n. 1 fotocopiatrice multifunzione SHARP MX565N, produzione trimestrale bassa destinata ai Servizi Cultura e Sistemi Informativi	115,47	0,00	115,47 INS	0,00	0,00
2021/1265	Noleggio di n. 3 fotocopiatrici OLIVETTI D-COPIA 5001 MF destinate ai servizi:Contratti e Sistemi Informativi, Scuola e Solidarietà e Segreteria . Periodo: 1/11/2021 - 31/12/2021	381,00	50,75	330,25 INS	50,75	0,00
2021/1392	Fornitura del software "GISMASTER PAGAMENTI"	2.501,00	0,00		2.501,00	2.501,00
Totale Anno 2021		3.229,29	50,75	445,72 INS	2.783,57	2.732,82
<u>Totale Cap. 341/0</u>		3.229,29	50,75	445,72 INS	2.783,57	2.732,82
<u>Cap. 349/0 - TRASFERIMENTI ALL'UNIONE PER IL PROGETTO "SCUOLE SICURE" - Piano Fin.: U.1.04.01.02.005</u>						
2021/1733	PROGETTO "SCUOLE SICURE" A.S. 2021/2022. TRASFERIMENTO CONTRIBUTO	3.925,50	0,00		3.925,50	3.925,50
Totale Anno 2021		3.925,50	0,00		3.925,50	3.925,50
<u>Totale Cap. 349/0</u>		3.925,50	0,00		3.925,50	3.925,50
<u>Cap. 467/1 - LOTTA BIOLOGICA ED INTEGRATA ALLE ZANZARE (L.R.75/95) - Piano Fin.: U.1.03.01.05.999</u>						
2021/1847	LOTTA BIOLOGICA ED INTEGRATA ALLE ZANZARE L.R. 75/95 - ANNO 2021	6.500,00	5.592,35	907,65 INS	5.592,35	0,00
Totale Anno 2021		6.500,00	5.592,35	907,65 INS	5.592,35	0,00
<u>Totale Cap. 467/1</u>		6.500,00	5.592,35	907,65 INS	5.592,35	0,00
<u>Cap. 570/2 - EROGAZIONE CONTRIBUTO PER ATTIVITA' A SOSTEGNO DEI SERVIZI DELLA PRIMA INFANZIA - ADA VINCOLATO - Piano Fin.: U.1.04.04.01.001</u>						
2021/1685	SOSTEGNO DEI SERVIZI EDUCATIVI PER L'INFANZIA A TITOLARITA' PRIVATA	37.660,48	24.479,31		37.660,48	13.181,17
Totale Anno 2021		37.660,48	24.479,31		37.660,48	13.181,17
<u>Totale Cap. 570/2</u>		37.660,48	24.479,31		37.660,48	13.181,17
<u>Cap. 584/1 - FORNITURA GRATUITA DI LIBRI SCOLASTICI SCUOLE ELEMENTARI - RIMBORSO CEDOLE LIBRARIE - - Piano Fin.: U.1.04.02.05.999</u>						
2020/874	Fornitura di testi scolastici per gli alunni della Scuola Primaria con la modalità delle cedole librarie, anno scolastico 2020/2021	55,77	0,00	55,77 INS	0,00	0,00
Totale Anno 2020		55,77	0,00	55,77 INS	0,00	0,00
Anno 2021						

INS = Insussistenza, REI = Reimputazione in esercizi successivi, FPV = Reimputazione in esercizi successivi con Fondo Pluriennale vincolato

ELENCO DEI RESIDUI PASSIVI PROVENIENTI DAGLI ESERCIZI ANTERIORI A QUELLO DI COMPETENZA*Distinti per esercizio di provenienza e per capitolo*

DESCRIZIONE		IMPEGNATO	PAGAMENTI	ECONOMIE (INS = su residuo, MIN = su competenza) / REIMPUTAZIONI (REI) / CON FONDO P.V. (FPV) /		RIACCERTAMENTO	RESIDUI PASSIVI AL 31/12/2022
		(I)	(P)			(RR = I - INS - MIN - REI - FPV)	(RA = RR - P)
2021/827	Fornitura di testi scolastici per gli alunni della Scuola Primaria con la modalità delle codele librarie, anno scolastico 2021/2021	1.078,06	178,16	899,90	INS	178,16	0,00
	Totale Anno 2021	1.078,06	178,16	899,90	INS	178,16	0,00
	<u>Totale Cap. 584/1</u>	1.133,83	178,16	955,67	INS	178,16	0,00
	<u>Cap. 632/4 - SPESE SANIFICAZIONE LOCALI UNIVERSITA' - Piano Fin.: U.1.03.02.13.002</u> Anno 2020						
2020/1285	Servizio straordinario di sanificazione quotidiana c/o Università di Savigliano	4.954,42	0,00	4.954,42	INS	0,00	0,00
	Totale Anno 2020	4.954,42	0,00	4.954,42	INS	0,00	0,00
	<u>Totale Cap. 632/4</u>	4.954,42	0,00	4.954,42	INS	0,00	0,00
	<u>Cap. 633/0 - UTENZE E CANONI PALAZZO MURATORI CRAVETTA - Piano Fin.: U.1.03.02.05.000</u> Anno 2021						
2021/247	CONSUMO ENERGIA ELETTRICA PALAZZO MURATORI CRAVETTA - ANNO 2021	4.776,86	914,12			4.776,86	3.862,74
2021/547	CONSUMO ENERGIA TERMICA PALAZZO MURATORI CRAVETTA - ANNO 2021	8.757,20	8.686,15			8.757,20	71,05
	Totale Anno 2021	13.534,06	9.600,27			13.534,06	3.933,79
	<u>Totale Cap. 633/0</u>	13.534,06	9.600,27			13.534,06	3.933,79
	<u>Cap. 653/0 - UTENZE E CANONI PER LA MENSA SCOLASTICA - SERVIZIO RILEVANTE AI FINI I.V.A - - Piano Fin.: U.1.03.02.05.000</u> Anno 2021						
2021/39	rimborso spese forfettarie per utilizzo locali mensa 1° circolo (contratto 01/07/2018 - 30/06/2024)	2.500,00	0,00	2.500,00	INS	0,00	0,00
	Totale Anno 2021	2.500,00	0,00	2.500,00	INS	0,00	0,00
	<u>Totale Cap. 653/0</u>	2.500,00	0,00	2.500,00	INS	0,00	0,00
	<u>Cap. 654/4 - RIMBORSO ASSISTENZA PASTI ALLE FAMIGLIE - Piano Fin.: U.1.09.99.04.000</u> Anno 2021						
2021/1660	Rimborso alle famiglie dei servizi scolastici dei figli che a causa pandemia COVID-19 non hanno usufruito del servizio.	2.288,54	2.279,89			2.288,54	8,65
	Totale Anno 2021	2.288,54	2.279,89			2.288,54	8,65
	<u>Totale Cap. 654/4</u>	2.288,54	2.279,89			2.288,54	8,65
	<u>Cap. 710/2 - ACQUISTO GIORNALI E RIVISTE E PUBBLICAZIONI VARIE PER MUSEO CIVICO - Piano Fin.: U.1.03.01.01.000</u> Anno 2021						
2021/1762	Spesa per stampa elaborato finale "Premio di Studio e Ricerca Città di Savigliano - Ciro Martorelli ediz. 2019-2020"	2.391,20	0,00			2.391,20	2.391,20
	Totale Anno 2021	2.391,20	0,00			2.391,20	2.391,20
	<u>Totale Cap. 710/2</u>	2.391,20	0,00			2.391,20	2.391,20
	<u>Cap. 715/0 - SPESE PER CUSTODIA, BIGLIETTERIA E ACCOGLIENZA VISITATORI MUSEO/GIPSOTECA (SERVIZIO RILEVANTE IVA) - Piano Fin.: U.1.03.02.15.999</u> Anno 2021						

INS = Insussistenza, REI = Reimputazione in esercizi successivi, FPV = Reimputazione in esercizi successivi con Fondo Pluriennale vincolato

ELENCO DEI RESIDUI PASSIVI PROVENIENTI DAGLI ESERCIZI ANTERIORI A QUELLO DI COMPETENZA*Distinti per esercizio di provenienza e per capitolo*

DESCRIZIONE		IMPEGNATO	PAGAMENTI	ECONOMIE (INS = su residuo, MIN = su competenza) / REIMPUTAZIONI (REI) / CON FONDO P.V. (FPV) /	RIACCERTAMENTO	RESIDUI PASSIVI AL 31/12/2022
		(I)	(P)		(RR = I - INS - MIN - REI - FPV)	(RA = RR - P)
2021/47	IMPEGNO SPESA per servizio guide museo civico "A. Olmo" anni 2020-2021-2022 - ditta CULTURE SOCIETA' COOPERATIVA	4.619,52	4.379,52	240,00 INS	4.379,52	0,00
	Totale Anno 2021	4.619,52	4.379,52	240,00 INS	4.379,52	0,00
	<u>Totale Cap. 715/0</u>	4.619,52	4.379,52	240,00 INS	4.379,52	0,00
	<u>Cap. 754/5 - RIMBORSI CORSI UNITRE NON ATTIVATI - Piano Fin.: U.1.09.99.04.001</u> Anno 2020					
2020/1339	Università delle Tre Età – impegno spesa per rimborso di parte delle quote versate a titolo di integrazione spesa per le lezioni non fruita causa pandemia COVID-19 (€ 23.556,93 cap. 754.5)	715,14	0,00		715,14	715,14
	Totale Anno 2020	715,14	0,00		715,14	715,14
	<u>Totale Cap. 754/5</u>	715,14	0,00		715,14	715,14
	<u>Cap. 825/0 - GESTIONE CAMPO SPORTIVO O. MORINO - - Piano Fin.: U.1.03.02.15.999</u> Anno 2021					
2021/1449	Fornitura di nr.14 set di elettrodi e nr.14 batterie per defibrillatore Philips HeartStart FRx Smart II	3.000,00	2.219,20		3.000,00	780,80
	Totale Anno 2021	3.000,00	2.219,20		3.000,00	780,80
	<u>Totale Cap. 825/0</u>	3.000,00	2.219,20		3.000,00	780,80
	<u>Cap. 976/2 - SPESE PER MANUTENZIONE ORDINARIA STRADE COMUNALI - - Piano Fin.: U.1.03.02.09.000</u> Anno 2021					
2021/6	MANUTENZIONE STRADE ED EDIFICI PUBBLICI	41.000,00	18.662,63	22.337,37 INS	18.662,63	0,00
	Totale Anno 2021	41.000,00	18.662,63	22.337,37 INS	18.662,63	0,00
	<u>Totale Cap. 976/2</u>	41.000,00	18.662,63	22.337,37 INS	18.662,63	0,00
	<u>Cap. 988/0 - RIMOZIONE NEVE DALL'ABITATO E FUORI CONCENTRICO - Piano Fin.: U.1.03.02.15.999</u> Anno 2021					
2021/88	Quota fissa inverno 2021/2022 sgombero neve sulle strade comunali 2020-2023	35.664,14	35.222,38	441,76 INS	35.222,38	0,00
2021/89	RIBASSO quota fissa inverno 2021/2022 servizio di sgombero neve sulle strade comunali 2020-2023	203,86	0,00	203,86 INS	0,00	0,00
2021/90	Quota variabile inverno 2020/2021 sgombero neve sulle strade comunali 2020-2023	4.592,82	0,00	4.592,82 INS	0,00	0,00
2021/91	RIBASSO quota variabile inverno 2020/2021 servizio di sgombero neve sulle strade comunali 2020-2023	1.314,40	0,00	1.314,40 INS	0,00	0,00
2021/92	Acconto 50% incentivo spese tecniche ex art. 113 D.Lgs. 50/2016 (escluso 20% fondo innovazione) sgombero neve strade comunali 2020-2023	1.668,00	1.664,79	3,21 INS	1.664,79	0,00
2021/103	Servizio di sgombero neve tratto urbano S.R. n° 20 stagione invernale 2020/2021	1.610,40	0,00	1.610,40 INS	0,00	0,00

INS = Insussistenza, REI = Reimputazione in esercizi successivi, FPV = Reimputazione in esercizi successivi con Fondo Pluriennale vincolato

ELENCO DEI RESIDUI PASSIVI PROVENIENTI DAGLI ESERCIZI ANTERIORI A QUELLO DI COMPETENZA*Distinti per esercizio di provenienza e per capitolo*

DESCRIZIONE		IMPEGNATO	PAGAMENTI	ECONOMIE (INS = su residuo, MIN = su competenza) / REIMPUTAZIONI (REI) / CON FONDO P.V. (FPV) /	RIACCERTAMENTO	RESIDUI PASSIVI AL 31/12/2022
		(I)	(P)		(RR = I - INS - MIN - REI - FPV)	(RA = RR - P)
2021/1572	Servizio di sgombero manuale della neve dalle strade comunali – Stagione 2021/2022	6.000,00	3.050,00	2.950,00 INS	3.050,00	0,00
	Totale Anno 2021	51.053,62	39.937,17	11.116,45 INS	39.937,17	0,00
	<u>Totale Cap. 988/0</u>	51.053,62	39.937,17	11.116,45 INS	39.937,17	0,00
	<u>Cap. 1036/0 - SERVIZIO DI PUBBLICO TRASPORTO LINEA URBANA COMPRESA LINEA CIMITERO - Piano Fin.: U.1.03.02.15.001</u>					
	Anno 2020					
2020/1549	Estensione della Linea 1 del T.P.L. con fermata in Via Torino presso il MERCATO' – Anno 2020	3.273,95	0,00	3.273,95 INS	0,00	0,00
	Totale Anno 2020	3.273,95	0,00	3.273,95 INS	0,00	0,00
	<u>Totale Cap. 1036/0</u>	3.273,95	0,00	3.273,95 INS	0,00	0,00
	<u>Cap. 1291/0 - TRASFERIMENTO ALLA PROVINCIA QUOTA DI COMPETENZA TARES/TARI - Piano Fin.: U.1.02.01.05.001</u>					
	Anno 2019					
2019/1721	IMPEGNO DI SPESA PER TRASFERIMENTO ALLA PROVINCIA QUOTA DI COMPETENZA TARI ANNUALITA' PREGRESSE	9.023,21	2.758,61		9.023,21	6.264,60
	Totale Anno 2019	9.023,21	2.758,61		9.023,21	6.264,60
	<u>Totale Cap. 1291/0</u>	9.023,21	2.758,61		9.023,21	6.264,60
	<u>Cap. 1303/0 - SPESE PER LA VALUTAZIONE STATICA DELLE ALBERATE CITTADINE - Piano Fin.: U.1.03.02.11.000</u>					
	Anno 2020					
2020/1460	Servizio di analisi stabilità con tecnica Visual Tree Assessment (V.T.A.) sulle alberate cittadine	10.000,00	0,00		10.000,00	10.000,00
	Totale Anno 2020	10.000,00	0,00		10.000,00	10.000,00
	<u>Totale Cap. 1303/0</u>	10.000,00	0,00		10.000,00	10.000,00
	<u>Cap. 1305/6 - MANUTENZIONE ORDINARIA ARGINI DEI FIUMI/TORRENTI/BEALERE - Piano Fin.: U.1.03.02.09.012</u>					
	Anno 2021					
2021/662	Servizio di manutenzione fossi irrigui, argini, banchine stradali - Spese tecniche ex art. 113	161,29	0,00		161,29	161,29
	Totale Anno 2021	161,29	0,00		161,29	161,29
	<u>Totale Cap. 1305/6</u>	161,29	0,00		161,29	161,29
	<u>Cap. 1305/7 - SPESE PER MANUTENZIONE E PULIZIA FOGNATURA BIANCA - Piano Fin.: U.1.03.02.09.000</u>					
	Anno 2021					
2021/19	SPESE PER MANUTENZIONE E PULIZIA FOGNATURA BIANCA PARTE DEL CENTRO STORICO	4.062,49	3.931,33	131,16 INS	3.931,33	0,00
	Totale Anno 2021	4.062,49	3.931,33	131,16 INS	3.931,33	0,00
	<u>Totale Cap. 1305/7</u>	4.062,49	3.931,33	131,16 INS	3.931,33	0,00
	<u>Cap. 1340/2 - CONTRIBUTO REGIONALE - MIUR INTERVENTI DI SOSTEGNO ALLA RETE DEI SERVIZI PRIMA INFANZIA - SERVIZIO RILEVANTE IVA - - Piano Fin.: U.1.03.02.15.010</u>					
	Anno 2021					

INS = Insussistenza, REI = Reimputazione in esercizi successivi, FPV = Reimputazione in esercizi successivi con Fondo Pluriennale vincolato

ELENCO DEI RESIDUI PASSIVI PROVENIENTI DAGLI ESERCIZI ANTERIORI A QUELLO DI COMPETENZA*Distinti per esercizio di provenienza e per capitolo*

DESCRIZIONE		IMPEGNATO	PAGAMENTI	ECONOMIE (INS = su residuo, MIN = su competenza) / REIMPUTAZIONI (REI) / CON FONDO P.V. (FPV) /		RIACCERTAMENTO	RESIDUI PASSIVI AL 31/12/2022
		(I)	(P)			(RR = I - INS - MIN - REI - FPV)	(RA = RR - P)
2021/1718	COVID 19 – Fornitura di cancello zincato e impianto citofonico e di illuminazione per attivazione nuovo ed ulteriore accesso all'asilo nido comunale	3.830,40	2.440,00	1.390,40	INS	2.440,00	0,00
	Totale Anno 2021	3.830,40	2.440,00	1.390,40	INS	2.440,00	0,00
	<u>Totale Cap. 1340/2</u>	3.830,40	2.440,00	1.390,40	INS	2.440,00	0,00
	<u>Cap. 1340/11 - SPESE PER ASSISTENZA PORTATORI DI HANDICAP ASILO NIDO E SERVIZI EDUCATIVI - SERVIZIO RILEVANTE IVA - ADA VINCOLATO - Piano Fin.: U.1.03.02.15.010</u> Anno 2021						
2021/1595	ASILO NIDO COMUNALE : Impegno di spesa per servizio di assistenza minori disabili e servizi educativi c/o asilo nido - Coop sociale Valdocco - cap 1340.11- €.20.000,00 – CIG 5291614 A01-2021	11.117,00	11.116,10	0,90	INS	11.116,10	0,00
	Totale Anno 2021	11.117,00	11.116,10	0,90	INS	11.116,10	0,00
	<u>Totale Cap. 1340/11</u>	11.117,00	11.116,10	0,90	INS	11.116,10	0,00
	<u>Cap. 1440/4 - COVID-19: SUSSIDI ASSISTENZIALI ALLE FAMIGLIE (FONDO FUNZIONI FONDAMENTALI) - Piano Fin.: U.1.04.02.05.999</u> Anno 2021						
2021/1683	Fondo di Solidarietà Alimentare istituito ai sensi dell'Ordinanza di Protezione Civile n. 658/2020	68.946,22	66.890,42			68.946,22	2.055,80
	Totale Anno 2021	68.946,22	66.890,42			68.946,22	2.055,80
	<u>Totale Cap. 1440/4</u>	68.946,22	66.890,42			68.946,22	2.055,80
	<u>Cap. 1474/3 - SPESE PER ESTUMULAZIONI E TUMULAZIONI C/O CIMITERO - Piano Fin.: U.1.03.02.09.000</u> Anno 2021						
2021/1745	Lavori di esumazione ed inumazione salme presso cimitero capoluogo	23.000,00	22.999,99	0,01	INS	22.999,99	0,00
	Totale Anno 2021	23.000,00	22.999,99	0,01	INS	22.999,99	0,00
	<u>Totale Cap. 1474/3</u>	23.000,00	22.999,99	0,01	INS	22.999,99	0,00
	<u>Cap. 1550/2 - COVID-19:INTERVENTI DI SANIFICAZIONE - Piano Fin.: U.1.03.02.13.002</u> Anno 2021						
2021/1844	COVID-19 - Servizi di sanificazione presso gli uffici comunali	6.706,06	3.980,90			6.706,06	2.725,16
	Totale Anno 2021	6.706,06	3.980,90			6.706,06	2.725,16
	<u>Totale Cap. 1550/2</u>	6.706,06	3.980,90			6.706,06	2.725,16
	<u>Cap. 1550/3 - COVID-19: INVERVENTI DI SANIFICAZIONE (ADA VINCOLATO) - Piano Fin.: U.1.03.02.13.002</u> Anno 2021						
2021/1843	COVID-19 - Interventi di sanificazione della Sala Consiglio e dell'atrio del Palazzo comunale in occasione di matrimoni	802,44	767,38			802,44	35,06
	Totale Anno 2021	802,44	767,38			802,44	35,06
	<u>Totale Cap. 1550/3</u>	802,44	767,38			802,44	35,06
	<u>Cap. 2732/1 - ACQUISTO DI MATERIALE BIBLIOGRAFICO - CONCESSIONI CIMITERIALI - Piano Fin.: U.2.02.01.99.001</u> Anno 2021						

INS = Insussistenza, REI = Reimputazione in esercizi successivi, FPV = Reimputazione in esercizi successivi con Fondo Pluriennale vincolato

ELENCO DEI RESIDUI PASSIVI PROVENIENTI DAGLI ESERCIZI ANTERIORI A QUELLO DI COMPETENZA*Distinti per esercizio di provenienza e per capitolo*

DESCRIZIONE		IMPEGNATO	PAGAMENTI	ECONOMIE (INS = su residuo, MIN = su competenza) / REIMPUTAZIONI (REI) / CON FONDO P.V. (FPV) /	RIACCERTAMENTO	RESIDUI PASSIVI AL 31/12/2022 (RA = RR - P)
		(I)	(P)		(RR = I - INS - MIN - REI - FPV)	
2021/1630	Fornitura libri per Biblioteca Civica	5.032,50	5.031,71	0,79 INS	5.031,71	0,00
2021/1632	Fornitura libri per Biblioteca Civica	5.269,88	5.269,06		5.269,88	0,82
	Totale Anno 2021	10.302,38	10.300,77	0,79 INS	10.301,59	0,82
	<u>Totale Cap. 2732/1</u>	10.302,38	10.300,77	0,79 INS	10.301,59	0,82
	<u>Cap. 2758/0 - LAVORI RESTAURO PALAZZO MURATORI CRAVETTA -(CONTR. MINISTERO PER I BENI E LE ATTIVITA' CULTURALI - LEGGE 23/2/01 N. 29) (CONTRIBUTO DM 18/3/2005</u>					
	Anno 2017					
2017/642	APPROVAZIONE PROGETTO ESECUTIVO LAVORI DI RECUPERO PALAZZO MURATORI CRAVETTA - QUOTA ANNO 2005 LEGGE FINANZIARIA 2005 (311/04) - contributo ministero beni culturali	15.130,26	10.834,82		15.130,26	4.295,44
	Totale Anno 2017	15.130,26	10.834,82		15.130,26	4.295,44
	<u>Totale Cap. 2758/0</u>	15.130,26	10.834,82		15.130,26	4.295,44
	<u>Cap. 2758/7 - COMPLETAMENTO LAVORI DI RISTRUTTURAZIONE ED ADEGUAMENTO DI PALAZZO CRAVETTA - CONTRIBUTO REGIONE - Piano Fin.: U.2.02.01.10.002</u>					
	Anno 2021					
2021/620	COMPLETAMENTO LAVORI DI RISTRUTTURAZIONE ED ADEGUAMENTO PALAZZO MURATORI CRAVETTA	42.776,53	40.556,13		42.776,53	2.220,40
	Totale Anno 2021	42.776,53	40.556,13		42.776,53	2.220,40
	<u>Totale Cap. 2758/7</u>	42.776,53	40.556,13		42.776,53	2.220,40
	<u>Cap. 2758/8 - COMPLETAMENTO LAVORI DI RISTRUTTURAZIONE ED ADEGUAMENTO PALAZZO CRAVETTA - CONTRIBUTO FONDAZIONE SAN PAOLO - Piano Fin.: U.2.02.01.10.002</u>					
	Anno 2021					
2021/621	COMPLETAMENTO LAVORI DI RISTRUTTURAZIONE ED ADEGUAMENTO PALAZZO CRAVETTA	40.000,00	39.107,02		40.000,00	892,98
	Totale Anno 2021	40.000,00	39.107,02		40.000,00	892,98
	<u>Totale Cap. 2758/8</u>	40.000,00	39.107,02		40.000,00	892,98
	<u>Cap. 2760/0 - RESTAURO GALLERIA E SALA MUSEO DI SE STESSO - PALAZZO MURATORI CRAVETTA - OO.UU. - SERVIZIO RILEVANTE IVA - Piano Fin.: U.2.02.01.10.000</u>					
	Anno 2021					
2021/622	"Completamento degli interventi di ristrutturazione, adeguamento e restauro del Palazzo Muratori Cravetta". Direzione lavori	4.481,97	1.825,43		4.481,97	2.656,54
2021/623	lavori di completamento Palazzo Muratori Cravetta - quota a carico ente	15.576,49	11.045,67		15.576,49	4.530,82
	Totale Anno 2021	20.058,46	12.871,10		20.058,46	7.187,36
	<u>Totale Cap. 2760/0</u>	20.058,46	12.871,10		20.058,46	7.187,36
	<u>Cap. 2763/0 - LAVORI DI ABBATTIMENTO BARRIERE ARCHITETTONICHE ALLA VIABILITA' COMUNALE - CONCESSIONI CIMITERIALI - Piano Fin.: U.2.02.01.09.012</u>					
	Anno 2021					
2021/1812	Lavori di abbattimento barriere architettoniche alla viabilità	2.882,25	0,00		2.882,25	2.882,25
	Totale Anno 2021	2.882,25	0,00		2.882,25	2.882,25
	<u>Totale Cap. 2763/0</u>	2.882,25	0,00		2.882,25	2.882,25
	<u>Cap. 3109/0 - LAVORI DI ASFALTATURA STRADE COMUNALI INTERNE ED ESTERNE - ADA VINCOLATO DERIVANTE DA ONERI - Piano Fin.: U.2.02.01.09.012</u>					

INS = Insussistenza, REI = Reimputazione in esercizi successivi, FPV = Reimputazione in esercizi successivi con Fondo Pluriennale vincolato

ELENCO DEI RESIDUI PASSIVI PROVENIENTI DAGLI ESERCIZI ANTERIORI A QUELLO DI COMPETENZA*Distinti per esercizio di provenienza e per capitolo*

DESCRIZIONE		IMPEGNATO	PAGAMENTI	ECONOMIE (INS = su residuo, MIN = su competenza) / REIMPUTAZIONI (REI) / CON FONDO P.V. (FPV) /	RIACCERTAMENTO	RESIDUI PASSIVI AL 31/12/2022
		(I)	(P)		(RR = I - INS - MIN - REI - FPV)	(RA = RR - P)
2021/626	Anno 2021 Lavori di bitumatura strade interne ed esterne del capoluogo – 2020	27.102,69	1.403,00	4,86 INS	27.097,83	25.694,83
	Totale Anno 2021	27.102,69	1.403,00	4,86 INS	27.097,83	25.694,83
	<u>Totale Cap. 3109/0</u>	27.102,69	1.403,00	4,86 INS	27.097,83	25.694,83
	<u>Cap. 3109/3 - LAVORI DI ASFALTATURA STRADE COMUNALI INTERNE ED ESTERNE - OO.UU. - Piano Fin.: U.2.02.01.09.012</u>					
2021/633	Anno 2021 Lavori di riasfaltatura di piazza Tholosan a Levaldigi	1.153,23	1.153,13	0,10 INS	1.153,13	0,00
	Totale Anno 2021	1.153,23	1.153,13	0,10 INS	1.153,13	0,00
	<u>Totale Cap. 3109/3</u>	1.153,23	1.153,13	0,10 INS	1.153,13	0,00
	<u>Cap. 3110/0 - INTERVENTI IN MATERIA DI MOBILITA' SOSTENIBILE - CONTRIBUTO MINISTERO DELL'INTERNO - Piano Fin.: U.2.02.01.09.012</u>					
2021/642	Anno 2021 Lavori di mobilità sostenibile (L. 160/2019) - INCENTIVO FUNZIONI TECNICHE	1.993,81	1.983,81	10,00 INS	1.983,81	0,00
	Totale Anno 2021	1.993,81	1.983,81	10,00 INS	1.983,81	0,00
	<u>Totale Cap. 3110/0</u>	1.993,81	1.983,81	10,00 INS	1.983,81	0,00
	<u>Cap. 3131/5 - SPESE PER LA VIABILITA' - ACQUISTO DI SEGNALETICA VERTICALE - CONCESSIONI CIMITERIALI - Piano Fin.: U.2.02.01.05.000</u>					
2021/592	Anno 2021 Fornitura e posa di segnaletica stradale verticale	932,68	877,30	55,38 INS	877,30	0,00
	Totale Anno 2021	932,68	877,30	55,38 INS	877,30	0,00
	<u>Totale Cap. 3131/5</u>	932,68	877,30	55,38 INS	877,30	0,00
	<u>Cap. 3146/2 - PROGETTO SMART CITIES LIVE : TRASFERIMENTO AL COMUNE DI SALUZZO - CONTRIBUTO FONDAZIONE CRC - Piano Fin.: U.2.03.01.02.003</u>					
2019/626	Anno 2019 IMPEGNO di spesa e determina a contrarre - Approvazione del progetto definitivo-esecutivo "SMART CITIES LIVE SAVIGLIANO-SALUZZO" [€ 48.000,	48.000,00	0,00		48.000,00	48.000,00
	Totale Anno 2019	48.000,00	0,00		48.000,00	48.000,00
	<u>Totale Cap. 3146/2</u>	48.000,00	0,00		48.000,00	48.000,00
	<u>Cap. 3200/2 - ACQUISTO AZIONI EGEEA - AVANZO DESTINATO AD INVESTIMENTI - Piano Fin.: U.3.01.01.03.003</u>					
2021/1831	Anno 2021 Acquisto n° 10 azioni della società "EGEEA - Ente Gestione Energia ed Ambiente S.p.A."	1.700,00	1.686,00	14,00 INS	1.686,00	0,00
	Totale Anno 2021	1.700,00	1.686,00	14,00 INS	1.686,00	0,00
	<u>Totale Cap. 3200/2</u>	1.700,00	1.686,00	14,00 INS	1.686,00	0,00
	<u>Cap. 3499/0 - INTERVENTI RIENTRANTI PAR-FSC 2007/2013 ASSE 2 - REALIZZAZIONE NODO IDRAULICO DI SAVIGLIANO - COMPLETAMENTO OPERE DIFESA TORRENTE MELLEA - Anno 2021</u>					

INS = Insussistenza, REI = Reimputazione in esercizi successivi, FPV = Reimputazione in esercizi successivi con Fondo Pluriennale vincolato

ELENCO DEI RESIDUI PASSIVI PROVENIENTI DAGLI ESERCIZI ANTERIORI A QUELLO DI COMPETENZA*Distinti per esercizio di provenienza e per capitolo*

DESCRIZIONE		IMPEGNATO	PAGAMENTI	ECONOMIE (INS = su residuo, MIN = su competenza) / REIMPUTAZIONI (REI) / CON FONDO P.V. (FPV) /	RIACCERTAMENTO	RESIDUI PASSIVI AL 31/12/2022
		(I)	(P)		(RR = I - INS - MIN - REI - FPV)	(RA = RR - P)
2021/645	LAVORI DI DIFESA TERRITORIO COMUNALE TORRENTE MELLEA 3^ LOTTO - REISCRIZIONE SU 2017	324,00	0,00	324,00 INS	0,00	0,00
	Totale Anno 2021	324,00	0,00	324,00 INS	0,00	0,00
	<u>Totale Cap. 3499/0</u>	324,00	0,00	324,00 INS	0,00	0,00
	<u>Cap. 9004/0 - RESTITUZIONE DI DEPOSITI CAUZIONALI - Piano Fin.: U.7.02.04.02.000</u>					
	Anno 1998					
1998/1593	CAUZIONE INSTALLAZIONE PANNELLI PUBBLICITARI	258,23	0,00		258,23	258,23
	Totale Anno 1998	258,23	0,00		258,23	258,23
	Anno 1999					
1999/1574	CAUZIONE INSTALLAZIONE QUADRO PLANIMETRICO	258,23	0,00		258,23	258,23
	Totale Anno 1999	258,23	0,00		258,23	258,23
	Anno 2003					
2003/1469	RESTITUZIONE INTEGRAZIONE DEPOSITO CAUZIONALE INSTALLAZIONE QUADRO PLANIMETRICO DELLA CITTA' IN VIA DONATORI SANGUE	41,77	0,00		41,77	41,77
	Totale Anno 2003	41,77	0,00		41,77	41,77
	Anno 2019					
2019/994	DEPOSITO CAUZIONALE PER REALIZZAZIONE DEHOR ESTIVO SU SUOLO PUBBLICO C/O VIA SALUZZO 56	1.000,00	0,00		1.000,00	1.000,00
	Totale Anno 2019	1.000,00	0,00		1.000,00	1.000,00
	Anno 2020					
2020/1078	RESTITUZIONE DEPOSITO CAUZIONALE PER CONCESSIONE LOCALI C/O STADIO MORINO	200,00	0,00		200,00	200,00
2020/1079	RESTITUZIONE DEPOSITO CAUZIONE PER CONCESSIONE LOCALI C/O VIALE GOZZANO	200,00	0,00		200,00	200,00
2020/1548	RESTITUZIONE DEPOSITO CAUZIONALE PER CONCESSIONE LOCALI C/O CAMPO SPORTIVO ALLOCCO (BORGO MARENE)	200,00	0,00		200,00	200,00
	Totale Anno 2020	600,00	0,00		600,00	600,00
	<u>Totale Cap. 9004/0</u>	2.158,23	0,00		2.158,23	2.158,23
	<u>Cap. 9005/0 - SPESE PER SERVIZI PER CONTO TERZI - Piano Fin.: U.7.02.01.02.000</u>					
	Anno 1992					
1992/2311	CAUZIONE ALLOGGIO VIA MIRETTI - SIG. COSENTINO	13,86	0,00		13,86	13,86
	Totale Anno 1992	13,86	0,00		13,86	13,86
	Anno 1993					
1993/2343	RIMBORSO CAUZIONE MONASTEROLO	29,54	0,00		29,54	29,54
	Totale Anno 1993	29,54	0,00		29,54	29,54
	Anno 2011					

INS = Insussistenza, REI = Reimputazione in esercizi successivi, FPV = Reimputazione in esercizi successivi con Fondo Pluriennale vincolato

ELENCO DEI RESIDUI PASSIVI PROVENIENTI DAGLI ESERCIZI ANTERIORI A QUELLO DI COMPETENZA*Distinti per esercizio di provenienza e per capitolo*

DESCRIZIONE		IMPEGNATO	PAGAMENTI	ECONOMIE (INS = su residuo, MIN = su competenza) / REIMPUTAZIONI (REI) / CON FONDO P.V. (FPV) /	RIACCERTAMENTO	RESIDUI PASSIVI AL 31/12/2022
		(I)	(P)		(RR = I - INS - MIN - REI - FPV)	(RA = RR - P)
2011/1156	RESTITUZIONE CAUZIONE JULIO SCSD	9.000,00	0,00		9.000,00	9.000,00
	Totale Anno 2011	9.000,00	0,00		9.000,00	9.000,00
	Anno 2015					
2015/1929	DIRITTI L.R. 19/2004 - IMPIANTO H3G CN350 PARCO GRANERIS SAVIGLIANO	160,00	0,00		160,00	160,00
2015/1953	RIVERSAMENTO COMPENSI RIFERITI A FT. N. 2015/11769 DEL 10.12.15	60,85	0,00		60,85	60,85
	Totale Anno 2015	220,85	0,00		220,85	220,85
	Anno 2021					
2021/1832	RIVERSAMENTO INCASSO PER CONVENZIONE TRA I COMUNI SAVIGLIANO, RACCONIGI, CAVALLERMAGGIORE, VILLAFALLETTO, CAVALLERLEONE E VOTTIGNASCO PER L'UTILIZZO COMUNE DI MEZZO SOLLEVATORE TELESCOPICO PER FINI DI PROTEZIONE CIVILE	317,55	0,00		317,55	317,55
	Totale Anno 2021	317,55	0,00		317,55	317,55
	<u>Totale Cap. 9005/0</u>	9.581,80	0,00		9.581,80	9.581,80
Totale SPESA		629.869,68	367.331,22	56.456,15 INS	573.413,53	206.082,31

ELENCO DEI CREDITI INESIGIBILI, STRALCIATI DAL CONTO DEL BILANCIO
sino al compimento dei termini di prescrizione

Anno stralcio	Descrizione	Piano Fin.	Importo
2017	ICP	E.1.01.01.53.001 - Imposta comunale sulla pubblicità e diritto sulle pubbliche affissioni riscossa a seguito dell'attività ordinaria di gestione	180.607,46
2017	TOSAP	E.1.01.01.52.001 - Tassa occupazione spazi e aree pubbliche riscossa a seguito dell'attività ordinaria di gestione	341.275,60
Totale crediti stralciati dal Conto del Bilancio			521.883,06

**ELENCO DEGLI INDIRIZZI INTERNET DI PUBBLICAZIONE del Rendiconto di Gestione e del Bilancio Consolidato 2021
come previsto dall'art. 227 c. 5 lett. a) del TUEL**

Tipo pubblicazione	Denominazione Ente	Indirizzo internet (URL)	Annotazioni
Ente - Rendiconto di Gestione 2021	COMUNE DI SAVIGLIANO	www.comune.savigliano.cn.it	in "Amministrazione Trasparente" - Sezione "Bilanci"
Soggetto nel G.A.P. - Rendiconto di Gestione 2021	CONSORZIO SERVIZI ECOLOGIA E AMBIENTE	www.consorziosea.it	in "Amministrazione Trasparente" - Sezione "Bilanci"
Soggetto nel G.A.P. - Rendiconto di Gestione 2021	CONSORZIO MONVISO SOLIDALE	www.monviso.it	in "Amministrazione Trasparente" - Sezione "Bilanci"
Soggetto nel G.A.P. - Rendiconto di Gestione 2021	CONSORZIO AGENFORM	www.agenform.it	in "Amministrazione Trasparente" - Sezione "Bilanci"
Soggetto nel G.A.P. - Rendiconto di Gestione 2021	GEAC S.P.A.	www.aeroporto.cuneo.it/	in "Amministrazione Trasparente" - Sezione "Bilanci"
Soggetto nel G.A.P. - Rendiconto di Gestione 2021	ALPI ACQUE S.P.A.	www.alpiacque.it	in "Società Trasparente" - Sezione "Bilanci"
Soggetto nel G.A.P. - Rendiconto di Gestione 2021	FONDAZIONE ENTE MANIFESTAZIONI SAVIGLIANO	https://entemanifestazioni.com/	in "Amministrazione Trasparente" - Sezione "Bilanci"
Soggetto nel G.A.P. - Rendiconto di Gestione 2021	AZIENDA TURISTICA LOCALE DEL CUNEESE	http://www.cuneoholiday.com/	in "Amministrazione Trasparente" - Sezione "Bilanci"