

COMUNE DI SAVIGLIANO
PROVINCIA DI CUNEO

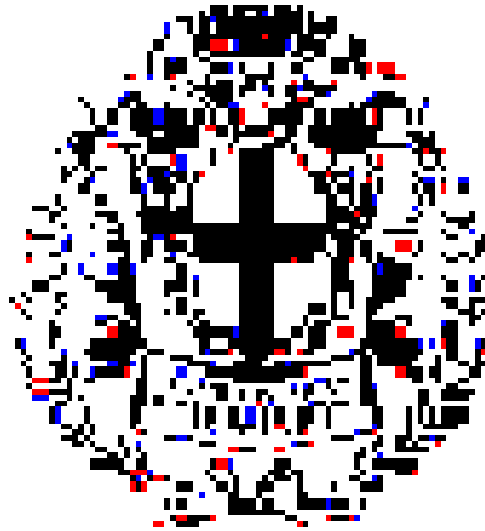

Rendiconto di gestione 2020

CONTO DEL BILANCIO 2020 - GESTIONE DELLE ENTRATE

TITOLO TIPOLOGIA	DENOMINAZIONE	RESIDUI ATTIVI AL 1/1/2020 (RS)		RISCOSSIONI IN C/RESIDUI (RR)		RIACCERTAMENTI RESIDUI (R) (3)		MAGGIORI O MINORI ENTRATE DI COMPETENZA =A-CP (5)	RESIDUI ATTIVI DA ESERCIZI PRECEDENTI (EP=RS-RR+R)		
		PREVISIONI DEFINITIVE DI COMPETENZA (CP)		RISCOSSIONI IN C/COMPETENZA (RC)		ACCERTAMENTI (A) (4)			RESIDUI ATTIVI DA ESERCIZIO DI COMPETENZA (EC=A-RC)		
		PREVISIONI DEFINITIVE DI CASSA (CS)		TOTALE RISCOSSIONI (TR=RR+RC)		MAGGIORI O MINORI ENTRATE DI CASSA =TR-CS (5)			TOTALE RESIDUI ATTIVI DA RIPORTARE (TR=EP+EC)		
	FONDO PLURIENNALE VINCOLATO PER SPESE CORRENTI (1)	CP	172.995,80								
	FONDO PLURIENNALE VINCOLATO PER SPESE IN CONTO CAPITALE (1)	CP	1.045.123,75								
	FONDO PLURIENNALE VINCOLATO PER INCREMENTO ATTIVITA' FINANZIARIE (1)	CP	0,00								
	UTILIZZO DELL' AVANZO DI AMMINISTRAZIONE(2)	CP	314.863,93								
	- di cui Utilizzo Fondo anticipazioni di liquidità	CP	0,00								
Titolo 1	Entrate correnti di natura tributaria,contributiva e perequativa										
10101	Imposte tasse e proventi assimilati	RS	882.410,79	RR	342.228,15	R	0,00		EP	540.182,64	
		CP	11.512.784,82	RC	11.149.718,12	A	11.716.489,66	CP	203.704,84	EC	566.771,54
		CS	12.395.195,61	TR	11.491.946,27	CS	-903.249,34		TR	1.106.954,18	
10104	Compartecipazioni di tributi	RS	0,00	RR	0,00	R	0,00		EP	0,00	
		CP	0,00	RC	0,00	A	0,00	CP	0,00	EC	0,00
		CS	0,00	TR	0,00	CS	0,00		TR	0,00	
10301	Fondi perequativi da Amministrazioni Centrali	RS	0,00	RR	0,00	R	0,00		EP	0,00	
		CP	568.630,15	RC	556.811,41	A	556.811,41	CP	-11.818,74	EC	0,00
		CS	568.630,15	TR	556.811,41	CS	-11.818,74		TR	0,00	
10302	Fondi perequativi dalla Regione o Provincia autonoma	RS	0,00	RR	0,00	R	0,00		EP	0,00	
		CP	0,00	RC	0,00	A	0,00	CP	0,00	EC	0,00
		CS	0,00	TR	0,00	CS	0,00		TR	0,00	
TOTALE Titolo 1	Entrate correnti di natura tributaria,contributiva e perequativa	RS	882.410,79	RR	342.228,15	R	0,00		EP	540.182,64	
		CP	12.081.414,97	RC	11.706.529,53	A	12.273.301,07	CP	191.886,10	EC	566.771,54
		CS	12.963.825,76	TR	12.048.757,68	CS	-915.068,08		TR	1.106.954,18	
Titolo 2	Trasferimenti correnti										
20101	Trasferimenti correnti da Amministrazioni pubbliche	RS	328.033,33	RR	304.509,31	R	0,00		EP	23.524,02	
		CP	2.758.275,76	RC	2.768.075,80	A	2.778.579,89	CP	20.304,13	EC	10.504,09
		CS	3.086.309,09	TR	3.072.585,11	CS	-13.723,98		TR	34.028,11	
20102	Trasferimenti correnti da Famiglie	RS	0,00	RR	0,00	R	0,00		EP	0,00	
		CP	7.915,00	RC	7.915,00	A	7.915,00	CP	0,00	EC	0,00
		CS	7.915,00	TR	7.915,00	CS	0,00		TR	0,00	

CONTO DEL BILANCIO 2020 - GESTIONE DELLE ENTRATE

TITOLO TIPOLOGIA	DENOMINAZIONE	RESIDUI ATTIVI AL 1/1/2020 (RS)		RISCOSSIONI IN C/RESIDUI (RR)		RIACCERTAMENTI RESIDUI (R) (3)		MAGGIORI O MINORI ENTRATE DI COMPETENZA =A-CP (5)	RESIDUI ATTIVI DA ESERCIZI PRECEDENTI (EP=RS-RR+R)		
		PREVISIONI DEFINITIVE DI COMPETENZA (CP)		RISCOSSIONI IN C/COMPETENZA (RC)		ACCERTAMENTI (A) (4)			RESIDUI ATTIVI DA ESERCIZIO DI COMPETENZA (EC=A-RC)		
		PREVISIONI DEFINITIVE DI CASSA (CS)		TOTALE RISCOSSIONI (TR=RR+RC)		MAGGIORI O MINORI ENTRATE DI CASSA =TR-CS (5)			TOTALE RESIDUI ATTIVI DA RIPORTARE (TR=EP+EC)		
20103	Trasferimenti correnti da Imprese	RS	43.000,00	RR	40.000,00	R	-3.000,00		EP	0,00	
		CP	60.200,00	RC	45.000,00	A	60.200,00	CP	0,00	EC	15.200,00
		CS	103.200,00	TR	85.000,00	CS	-18.200,00		TR	15.200,00	
20104	Trasferimenti correnti da Istituzioni Sociali Private	RS	169.276,00	RR	92.676,00	R	-4.932,92		EP	71.667,08	
		CP	40.000,00	RC	15.000,00	A	29.000,00	CP	-11.000,00	EC	14.000,00
		CS	209.276,00	TR	107.676,00	CS	-101.600,00		TR	85.667,08	
20105	Trasferimenti correnti dalla UE e dal Resto del Mondo	RS	0,00	RR	0,00	R	0,00		EP	0,00	
		CP	0,00	RC	0,00	A	0,00	CP	0,00	EC	0,00
		CS	0,00	TR	0,00	CS	0,00		TR	0,00	
TOTALE Titolo 2	Trasferimenti correnti	RS	540.309,33	RR	437.185,31	R	-7.932,92		EP	95.191,10	
		CP	2.866.390,76	RC	2.835.990,80	A	2.875.694,89	CP	9.304,13	EC	39.704,09
		CS	3.406.700,09	TR	3.273.176,11	CS	-133.523,98		TR	134.895,19	
Titolo 3	Entrate extratributarie										
30100	Vendita di beni e servizi e proventi derivanti dalla gestione dei beni	RS	101.957,99	RR	47.227,32	R	-387,35		EP	54.343,32	
		CP	1.287.374,97	RC	1.243.445,19	A	1.316.709,04	CP	29.334,07	EC	73.263,85
		CS	1.389.332,96	TR	1.290.672,51	CS	-98.660,45		TR	127.607,17	
30200	Proventi derivanti dall'attività di controllo e repressione delle irregolarità e degli illeciti	RS	0,00	RR	0,00	R	0,00		EP	0,00	
		CP	38.897,00	RC	44.758,10	A	44.758,10	CP	5.861,10	EC	0,00
		CS	38.897,00	TR	44.758,10	CS	5.861,10		TR	0,00	
30300	Interessi attivi	RS	1,11	RR	1,11	R	0,00		EP	0,00	
		CP	0,00	RC	6,90	A	13,55	CP	13,55	EC	6,65
		CS	1,11	TR	8,01	CS	6,90		TR	6,65	
30400	Altre entrate da redditi da capitale	RS	0,00	RR	0,00	R	0,00		EP	0,00	
		CP	47.656,00	RC	47.656,00	A	47.656,00	CP	0,00	EC	0,00
		CS	47.656,00	TR	47.656,00	CS	0,00		TR	0,00	
30500	Rimborsi e altre entrate correnti	RS	87.040,70	RR	82.527,15	R	-0,58		EP	4.512,97	
		CP	453.938,68	RC	305.631,47	A	406.529,13	CP	-47.409,55	EC	100.897,66
		CS	540.979,38	TR	388.158,62	CS	-152.820,76		TR	105.410,63	
TOTALE Titolo 3	Entrate extratributarie	RS	188.999,80	RR	129.755,58	R	-387,93		EP	58.856,29	
		CP	1.827.866,65	RC	1.641.497,66	A	1.815.665,82	CP	-12.200,83	EC	174.168,16
		CS	2.016.866,45	TR	1.771.253,24	CS	-245.613,21		TR	233.024,45	
Titolo 4	Entrate in conto capitale										

CONTO DEL BILANCIO 2020 - GESTIONE DELLE ENTRATE

TITOLO TIPOLOGIA	DENOMINAZIONE	RESIDUI ATTIVI AL 1/1/2020 (RS)		RISCOSSIONI IN C/RESIDUI (RR)		RIACCERTAMENTI RESIDUI (R) (3)		MAGGIORI O MINORI ENTRATE DI COMPETENZA =A-CP (5)	RESIDUI ATTIVI DA ESERCIZI PRECEDENTI (EP=RS-RR+R)		
		PREVISIONI DEFINITIVE DI COMPETENZA (CP)		RISCOSSIONI IN C/COMPETENZA (RC)		ACCERTAMENTI (A) (4)			RESIDUI ATTIVI DA ESERCIZIO DI COMPETENZA (EC=A-RC)		
		PREVISIONI DEFINITIVE DI CASSA (CS)		TOTALE RISCOSSIONI (TR=RR+RC)		MAGGIORI O MINORI ENTRATE DI CASSA =TR-CS (5)			TOTALE RESIDUI ATTIVI DA RIPORTARE (TR=EP+EC)		
40100	Tributi in conto capitale	RS	0,00	RR	0,00	R	0,00	CP	0,00	EP	0,00
		CP	0,00	RC	0,00	A	0,00			EC	0,00
		CS	0,00	TR	0,00	CS	0,00			TR	0,00
40200	Contributi agli investimenti	RS	596.266,94	RR	303.583,77	R	-2.686,84	CP	-1.109.582,88	EP	289.996,33
		CP	1.607.621,98	RC	342.301,28	A	498.039,10			EC	155.737,82
		CS	2.201.818,92	TR	645.885,05	CS	-1.555.933,87			TR	445.734,15
40300	Altri trasferimenti in conto capitale	RS	0,00	RR	0,00	R	0,00	CP	33.784,07	EP	0,00
		CP	35.639,32	RC	60.328,07	A	69.423,39			EC	9.095,32
		CS	35.639,32	TR	60.328,07	CS	24.688,75			TR	9.095,32
40400	Entrate da alienazione di beni materiali e immateriali	RS	0,00	RR	0,00	R	0,00	CP	-16.785,52	EP	0,00
		CP	221.110,62	RC	204.325,10	A	204.325,10			EC	0,00
		CS	221.110,62	TR	204.325,10	CS	-16.785,52			TR	0,00
40500	Altre entrate in conto capitale	RS	0,00	RR	0,00	R	0,00	CP	181.787,48	EP	0,00
		CP	672.463,64	RC	854.251,12	A	854.251,12			EC	0,00
		CS	672.463,64	TR	854.251,12	CS	181.787,48			TR	0,00
TOTALE Titolo 4	Entrate in conto capitale	RS	596.266,94	RR	303.583,77	R	-2.686,84	CP	-910.796,85	EP	289.996,33
		CP	2.536.835,56	RC	1.461.205,57	A	1.626.038,71			EC	164.833,14
		CS	3.131.032,50	TR	1.764.789,34	CS	-1.366.243,16			TR	454.829,47
TITOLO 5	Entrate da riduzione di attività finanziarie										
50100	Alienazione di attività finanziarie	RS	400,00	RR	0,00	R	0,00	CP	0,00	EP	400,00
		CP	0,00	RC	0,00	A	0,00			EC	0,00
		CS	400,00	TR	0,00	CS	-400,00			TR	400,00
50200	Riscossione crediti di breve termine	RS	0,00	RR	0,00	R	0,00	CP	0,00	EP	0,00
		CP	0,00	RC	0,00	A	0,00			EC	0,00
		CS	0,00	TR	0,00	CS	0,00			TR	0,00
50300	Riscossione crediti di medio-lungo termine	RS	0,00	RR	0,00	R	0,00	CP	0,00	EP	0,00
		CP	0,00	RC	0,00	A	0,00			EC	0,00
		CS	0,00	TR	0,00	CS	0,00			TR	0,00
50400	Altre entrate per riduzione di attività finanziarie	RS	291.625,99	RR	163.279,06	R	-128.346,93	CP	0,00	EP	0,00
		CP	0,00	RC	0,00	A	0,00			EC	0,00
		CS	291.625,99	TR	163.279,06	CS	-128.346,93			TR	0,00
TOTALE Titolo 5	Entrate da riduzione di attività finanziarie	RS	292.025,99	RR	163.279,06	R	-128.346,93			EP	400,00

CONTO DEL BILANCIO 2020 - GESTIONE DELLE ENTRATE

TITOLO TIPOLOGIA	DENOMINAZIONE	RESIDUI ATTIVI AL 1/1/2020 (RS)		RISCOSSIONI IN C/RESIDUI (RR)		RIACCERTAMENTI RESIDUI (R) (3)		MAGGIORI O MINORI ENTRATE DI COMPETENZA =A-CP (5)	RESIDUI ATTIVI DA ESERCIZI PRECEDENTI (EP=RS-RR+R)		
		PREVISIONI DEFINITIVE DI COMPETENZA (CP)		RISCOSSIONI IN C/COMPETENZA (RC)		ACCERTAMENTI (A) (4)			RESIDUI ATTIVI DA ESERCIZIO DI COMPETENZA (EC=A-RC)		
		PREVISIONI DEFINITIVE DI CASSA (CS)		TOTALE RISCOSSIONI (TR=RR+RC)		MAGGIORI O MINORI ENTRATE DI CASSA =TR-CS (5)			TOTALE RESIDUI ATTIVI DA RIPORTARE (TR=EP+EC)		
		CP	0,00	RC	0,00	A	0,00	CP	0,00	EC	0,00
		CS	292.025,99	TR	163.279,06	CS	-128.746,93			TR	400,00
Titolo 6	Accensione di prestiti										
60100	Emissione di titoli obbligazionari	RS	0,00	RR	0,00	R	0,00			EP	0,00
		CP	0,00	RC	0,00	A	0,00	CP	0,00	EC	0,00
		CS	0,00	TR	0,00	CS	0,00			TR	0,00
60200	Accensione Prestiti a breve termine	RS	0,00	RR	0,00	R	0,00			EP	0,00
		CP	0,00	RC	0,00	A	0,00	CP	0,00	EC	0,00
		CS	0,00	TR	0,00	CS	0,00			TR	0,00
60300	Accensione Mutui e altri finanziamenti a medio lungo termine	RS	0,00	RR	0,00	R	0,00			EP	0,00
		CP	0,00	RC	0,00	A	0,00	CP	0,00	EC	0,00
		CS	0,00	TR	0,00	CS	0,00			TR	0,00
60400	Altre forme di indebitamento	RS	0,00	RR	0,00	R	0,00			EP	0,00
		CP	0,00	RC	0,00	A	0,00	CP	0,00	EC	0,00
		CS	0,00	TR	0,00	CS	0,00			TR	0,00
TOTALE Titolo 6	Accensione di prestiti	RS	0,00	RR	0,00	R	0,00			EP	0,00
		CP	0,00	RC	0,00	A	0,00	CP	0,00	EC	0,00
		CS	0,00	TR	0,00	CS	0,00			TR	0,00
Titolo 7	Anticipazioni da istituto tesoriere/cassiere										
70100	Anticipazioni da istituto tesoriere/cassiere	RS	0,00	RR	0,00	R	0,00			EP	0,00
		CP	4.400.000,00	RC	0,00	A	0,00	CP	-4.400.000,00	EC	0,00
		CS	4.400.000,00	TR	0,00	CS	-4.400.000,00			TR	0,00
TOTALE Titolo 7	Anticipazioni da istituto tesoriere/cassiere	RS	0,00	RR	0,00	R	0,00			EP	0,00
		CP	4.400.000,00	RC	0,00	A	0,00	CP	-4.400.000,00	EC	0,00
		CS	4.400.000,00	TR	0,00	CS	-4.400.000,00			TR	0,00
Titolo 9	Entrate per conto di terzi e partite di giro										
90100	Entrate per partite di giro	RS	3.000,00	RR	3.000,00	R	0,00			EP	0,00
		CP	3.773.000,00	RC	1.823.116,92	A	1.826.116,92	CP	-1.946.883,08	EC	3.000,00
		CS	3.776.000,00	TR	1.826.116,92	CS	-1.949.883,08			TR	3.000,00

CONTO DEL BILANCIO 2020 - GESTIONE DELLE ENTRATE

TITOLO TIPOLOGIA	DENOMINAZIONE	RESIDUI ATTIVI AL 1/1/2020 (RS)		RISCOSSIONI IN C/RESIDUI (RR)		RIACCERTAMENTI RESIDUI (R) (3)		MAGGIORI O MINORI ENTRATE DI COMPETENZA =A-CP (5)	RESIDUI ATTIVI DA ESERCIZI PRECEDENTI (EP=RS-RR+R)		
		PREVISIONI DEFINITIVE DI COMPETENZA (CP)		RISCOSSIONI IN C/COMPETENZA (RC)		ACCERTAMENTI (A) (4)			RESIDUI ATTIVI DA ESERCIZIO DI COMPETENZA (EC=A-RC)		
		PREVISIONI DEFINITIVE DI CASSA (CS)		TOTALE RISCOSSIONI (TR=RR+RC)		MAGGIORI O MINORI ENTRATE DI CASSA =TR-CS (5)			TOTALE RESIDUI ATTIVI DA RIPORTARE (TR=EP+EC)		
90200	Entrate per conto terzi	RS	12.190,05	RR	3.006,00	R	-162,00		EP	9.022,05	
		CP	470.000,00	RC	54.863,92	A	344.866,92	CP	-125.133,08	EC	290.003,00
		CS	482.190,05	TR	57.869,92	CS	-424.320,13		TR	299.025,05	
TOTALE Titolo 9	Entrate per conto di terzi e partite di giro	RS	15.190,05	RR	6.006,00	R	-162,00		EP	9.022,05	
		CP	4.243.000,00	RC	1.877.980,84	A	2.170.983,84	CP	-2.072.016,16	EC	293.003,00
		CS	4.258.190,05	TR	1.883.986,84	CS	-2.374.203,21		TR	302.025,05	
	TOTALE TITOLI	RS	2.515.202,90	RR	1.382.037,87	R	-139.516,62		EP	993.648,41	
		CP	27.955.507,94	RC	19.523.204,40	A	20.761.684,33	CP	-7.193.823,61	EC	1.238.479,93
		CS	30.468.640,84	TR	20.905.242,27	CS	-9.563.398,57		TR	2.232.128,34	
	TOTALE GENERALE DELLE ENTRATE	RS	2.515.202,90	RR	1.382.037,87	R	-139.516,62		EP	993.648,41	
		CP	29.488.491,42	RC	19.523.204,40	A	20.761.684,33	CP	-7.193.823,61	EC	1.238.479,93
		CS	30.468.640,84	TR	20.905.242,27	CS	-9.563.398,57		TR	2.232.128,34	

(1) Indicare l'importo del fondo pluriennale vincolato risultante dal conto del bilancio dell'anno precedente (spesa).

(2) Per "Utilizzo avanzo di amministrazione" si intende l'avanzo applicato al bilancio: indicare pertanto l'importo dello stanziamento definitivo di bilancio.

(3) Indicare l'ammontare complessivo derivante dal riaccertamento dei residui (comprende l'importo dei crediti definitivamente cancellati in quanto assolutamente inesigibili, l'importo dei crediti di dubbia e difficile esazione cancellati secondo le modalità previste dal principio applicato della contabilità finanziaria 9.2). La voce comprende inoltre le rettifiche in aumento dei residui attivi effettuate a seguito della riscossione di residui attivi cancellati dalle scritture (ad es. In anni precedenti è stato cancellato un residuo attivo in quanto considerato assolutamente inesigibile. In caso di riscossione di tale credito nel corso dell'esercizio cui si riferisce il rendiconto si effettua un riaccertamento dei residui attivi in aumento). Le rettifiche in aumento sono indicate con il segno "+", le rettifiche in riduzione sono indicate con il segno "-".

(4) Indicare gli accertamenti imputati contabilmente all'esercizio cui il rendiconto si riferisce al netto dei crediti che, in occasione del riaccertamento ordinario dei residui effettuato ai sensi dell'articolo 3, comma 4, risultassero non esigibili e reimputati agli esercizi in cui le obbligazioni risultano esigibili.

(5) Le maggiori entrate sono indicate con il segno "+", le minori entrate sono indicate con il segno "-".

CONTO DEL BILANCIO 2020 - RIEPILOGO GENERALE DELLE ENTRATE

TITOLO	DENOMINAZIONE	RESIDUI ATTIVI AL 1/1/2020 (RS)		RISCOSSIONI IN C/RESIDUI (RR)		RIACCERTAMENTI RESIDUI (R) (3)		MAGGIORI O MINORI ENTRATE DI COMPETENZA =A-CP (5)	RESIDUI ATTIVI DA ESERCIZI PRECEDENTI (EP=RS-RR+R)	
		PREVISIONI DEFINITIVE DI COMPETENZA (CP)		RISCOSSIONI IN C/COMPETENZA (RC)		ACCERTAMENTI (A) (4)			RESIDUI ATTIVI DA ESERCIZIO DI COMPETENZA (EC=A-RC)	
		PREVISIONI DEFINITIVE DI CASSA (CS)		TOTALE RISCOSSIONI (TR=RR+RC)		MAGGIORI O MINORI ENTRATE DI CASSA =TR-CS (5)			TOTALE RESIDUI ATTIVI DA RIPORTARE (TR=EP+EC)	
	FONDO PLURIENNALE VINCOLATO PER SPESE CORRENTI	CP	172.995,80							
	FONDO PLURIENNALE VINCOLATO PER SPESE IN CONTO CAPITALE	CP	1.045.123,75							
	FONDO PLURIENNALE VINCOLATO PER INCREMENTO ATTIVITA' FINANZIARIE	CP	0,00							
	UTILIZZO DELL' AVANZO DI AMMINISTRAZIONE	CP	314.863,93							
	- di cui Utilizzo Fondo anticipazioni di liquidità	CP	0,00							
Titolo 1	Entrate correnti di natura tributaria,contributiva e perequativa	RS	882.410,79	RR	342.228,15	R	0,00		EP	540.182,64
		CP	12.081.414,97	RC	11.706.529,53	A	12.273.301,07	CP	EC	566.771,54
		CS	12.963.825,76	TR	12.048.757,68	CS	-915.068,08		TR	1.106.954,18
Titolo 2	Trasferimenti correnti	RS	540.309,33	RR	437.185,31	R	-7.932,92		EP	95.191,10
		CP	2.866.390,76	RC	2.835.990,80	A	2.875.694,89	CP	EC	39.704,09
		CS	3.406.700,09	TR	3.273.176,11	CS	-133.523,98		TR	134.895,19
Titolo 3	Entrate extratributarie	RS	188.999,80	RR	129.755,58	R	-387,93		EP	58.856,29
		CP	1.827.866,65	RC	1.641.497,66	A	1.815.665,82	CP	EC	174.168,16
		CS	2.016.866,45	TR	1.771.253,24	CS	-245.613,21		TR	233.024,45
Titolo 4	Entrate in conto capitale	RS	596.266,94	RR	303.583,77	R	-2.686,84		EP	289.996,33
		CP	2.536.835,56	RC	1.461.205,57	A	1.626.038,71	CP	EC	164.833,14
		CS	3.131.032,50	TR	1.764.789,34	CS	-1.366.243,16		TR	454.829,47
Titolo 5	Entrate da riduzione di attività finanziarie	RS	292.025,99	RR	163.279,06	R	-128.346,93		EP	400,00
		CP	0,00	RC	0,00	A	0,00	CP	EC	0,00
		CS	292.025,99	TR	163.279,06	CS	-128.746,93		TR	400,00
Titolo 6	Accensione di prestiti	RS	0,00	RR	0,00	R	0,00		EP	0,00
		CP	0,00	RC	0,00	A	0,00	CP	EC	0,00
		CS	0,00	TR	0,00	CS	0,00		TR	0,00
Titolo 7	Anticipazioni da istituto tesoriere/cassiere	RS	0,00	RR	0,00	R	0,00		EP	0,00
		CP	4.400.000,00	RC	0,00	A	0,00	CP	EC	0,00
		CS	4.400.000,00	TR	0,00	CS	-4.400.000,00		TR	0,00
Titolo 9	Entrate per conto di terzi e partite di giro	RS	15.190,05	RR	6.006,00	R	-162,00		EP	9.022,05
		CP	4.243.000,00	RC	1.877.980,84	A	2.170.983,84	CP	EC	293.003,00
		CS	4.258.190,05	TR	1.883.986,84	CS	-2.374.203,21		TR	302.025,05

CONTO DEL BILANCIO 2020 - RIEPILOGO GENERALE DELLE ENTRATE

TITOLO	DENOMINAZIONE	RESIDUI ATTIVI AL 1/1/2020 (RS)		RISCOSSIONI IN C/RESIDUI (RR)		RIACCERTAMENTI RESIDUI (R) (3)		MAGGIORI O MINORI ENTRATE DI COMPETENZA =A-CP (5)	RESIDUI ATTIVI DA ESERCIZI PRECEDENTI (EP=RS-RR+R)		
		PREVISIONI DEFINITIVE DI COMPETENZA (CP)		RISCOSSIONI IN C/COMPETENZA (RC)		ACCERTAMENTI (A) (4)			RESIDUI ATTIVI DA ESERCIZIO DI COMPETENZA (EC=A-RC)		
		PREVISIONI DEFINITIVE DI CASSA (CS)		TOTALE RISCOSSIONI (TR=RR+RC)		MAGGIORI O MINORI ENTRATE DI CASSA =TR-CS (5)			TOTALE RESIDUI ATTIVI DA RIPORTARE (TR=EP+EC)		
TOTALE TITOLI		RS	2.515.202,90	RR	1.382.037,87	R	-139.516,62	CP	-7.193.823,61	EP	993.648,41
		CP	27.955.507,94	RC	19.523.204,40	A	20.761.684,33		EC	1.238.479,93	
		CS	30.468.640,84	TR	20.905.242,27	CS	-9.563.398,57		TR	2.232.128,34	
TOTALE GENERALE DELLE ENTRATE		RS	2.515.202,90	RR	1.382.037,87	R	-139.516,62	CP	-7.193.823,61	EP	993.648,41
		CP	29.488.491,42	RC	19.523.204,40	A	20.761.684,33		EC	1.238.479,93	
		CS	30.468.640,84	TR	20.905.242,27	CS	-9.563.398,57		TR	2.232.128,34	

(1) Indicare l'importo del fondo pluriennale vincolato risultante dal conto del bilancio dell'anno precedente (spesa).

(2) Per "Utilizzo avanzo di amministrazione" si intende l'avanzo applicato al bilancio: indicare pertanto l'importo dello stanziamento definitivo di bilancio.

(3) Indicare l'ammontare complessivo derivante dal riaccertamento dei residui (comprende l'importo dei crediti definitivamente cancellati in quanto assolutamente inesigibili, l'importo dei crediti di dubbia e difficile esazione cancellati secondo le modalità previste dal principio applicato della contabilità finanziaria 9.2). La voce comprende inoltre le rettifiche in aumento dei residui attivi effettuate a seguito della riscossione di residui attivi cancellati dalle scritture (ad es. In anni precedenti è stato cancellato un residuo attivo in quanto considerato assolutamente inesigibile. In caso di riscossione di tale credito nel corso dell'esercizio cui si riferisce il rendiconto si effettua un riaccertamento dei residui attivi in aumento). Le rettifiche in aumento sono indicate con il segno "+", le rettifiche in riduzione sono indicate con il segno "-".

(4) Indicare gli accertamenti imputati contabilmente all'esercizio cui il rendiconto si riferisce al netto dei crediti che, in occasione del riaccertamento ordinario dei residui effettuato ai sensi dell'articolo 3, comma 4, risultassero non esigibili e reimputati agli esercizi in cui le obbligazioni risultano esigibili.

(5) Le maggiori entrate sono indicate con il segno "+", le minori entrate sono indicate con il segno "-".

CONTO DEL BILANCIO 2020 - GESTIONE DELLE SPESE

MISSIONE PROGRAMMA TITOLO	DENOMINAZIONE	RESIDUI PASSIVI AL 1/1/2020 (RS)		PAGAMENTI IN C/RESIDUI (PR)		RIACCERTAMENTO RESIDUI (R) (1)		ECONOMIE DI COMPETENZA (ECP=CP- I-FPV)	RESIDUI PASSIVI DA ESERCIZI PRECEDENTI (EP=RS-PR+R)		
		PREVISIONI DEFINITIVE DI COMPETENZA (CP)		PAGAMENTI IN C/COMPETENZA (PC)		IMPEGNI (I) (2)			RESIDUI PASSIVI DA ESERCIZIO DI COMPETENZA (EC=I-PC)		
		PREVISIONI DEFINITIVE DI CASSA (CS)		TOTALE PAGAMENTI (TP=PR+PC)		FONDO PLURIENNALE VINCOLATO (FPV) (3)			TOTALE RESIDUI PASSIVI DA RIPORTARE (TR=EP+EC)		
DISAVANZO DI AMMINISTRAZIONE		CP	0,00								
MISSIONE 01	Servizi istituzionali, generali e di gestione										
0101 Programma	01	Organi istituzionali									
Titolo 1	Spese correnti	RS	3.081,95	PR	2.781,95	R	0,00		EP	300,00	
		CP	285.081,00	PC	251.806,44	I	260.513,91	ECP	22.487,09	EC	8.707,47
		CS	288.162,95	TP	254.588,39	FPV	2.080,00			TR	9.007,47
Totale Programma 01	Organi istituzionali	RS	3.081,95	PR	2.781,95	R	0,00		EP	300,00	
		CP	285.081,00	PC	251.806,44	I	260.513,91	ECP	22.487,09	EC	8.707,47
		CS	288.162,95	TP	254.588,39	FPV	2.080,00			TR	9.007,47
0102 Programma	02	Segreteria generale									
Titolo 1	Spese correnti	RS	27.717,94	PR	22.763,37	R	-4.954,57		EP	0,00	
		CP	563.836,00	PC	505.128,42	I	525.556,62	ECP	24.179,38	EC	20.428,20
		CS	591.553,94	TP	527.891,79	FPV	14.100,00			TR	20.428,20
Totale Programma 02	Segreteria generale	RS	27.717,94	PR	22.763,37	R	-4.954,57		EP	0,00	
		CP	563.836,00	PC	505.128,42	I	525.556,62	ECP	24.179,38	EC	20.428,20
		CS	591.553,94	TP	527.891,79	FPV	14.100,00			TR	20.428,20
0103 Programma	03	Gestione economica, finanziaria, programmazione e provveditorato									
Titolo 1	Spese correnti	RS	9.973,90	PR	9.973,90	R	0,00		EP	0,00	
		CP	429.171,00	PC	347.549,33	I	391.134,99	ECP	31.086,01	EC	43.585,66
		CS	439.144,90	TP	357.523,23	FPV	6.950,00			TR	43.585,66
Titolo 3	Spese per incremento di attività finanziarie	RS	0,00	PR	0,00	R	0,00		EP	0,00	
		CP	0,00	PC	0,00	I	0,00	ECP	0,00	EC	0,00
		CS	0,00	TP	0,00	FPV	0,00			TR	0,00
Totale Programma 03	Gestione economica, finanziaria, programmazione e provveditorato	RS	9.973,90	PR	9.973,90	R	0,00		EP	0,00	
		CP	429.171,00	PC	347.549,33	I	391.134,99	ECP	31.086,01	EC	43.585,66
		CS	439.144,90	TP	357.523,23	FPV	6.950,00			TR	43.585,66
0104 Programma	04	Gestione delle entrate tributarie e servizi fiscali									

CONTO DEL BILANCIO 2020 - GESTIONE DELLE SPESE

MISSIONE PROGRAMMA TITOLO	DENOMINAZIONE	RESIDUI PASSIVI AL 1/1/2020 (RS)		PAGAMENTI IN C/RESIDUI (PR)		RIACCERTAMENTO RESIDUI (R) (1)		ECONOMIE DI COMPETENZA (ECP=CP- I-FPV)	RESIDUI PASSIVI DA ESERCIZI PRECEDENTI (EP=RS-PR+R)		
		PREVISIONI DEFINITIVE DI COMPETENZA (CP)		PAGAMENTI IN C/COMPETENZA (PC)		IMPEGNI (I) (2)			RESIDUI PASSIVI DA ESERCIZIO DI COMPETENZA (EC=I-PC)		
		PREVISIONI DEFINITIVE DI CASSA (CS)		TOTALE PAGAMENTI (TP=PR+PC)		FONDO PLURIENNALE VINCOLATO (FPV) (3)			TOTALE RESIDUI PASSIVI DA RIPORTARE (TR=EP+EC)		
Titolo 1	Spese correnti	RS	31.715,60	PR	31.197,51	R	-518,09	ECP	EP	0,00	
		CP	582.184,43	PC	344.601,11	I	500.831,71		EC	156.230,60	
		CS	613.900,03	TP	375.798,62	FPV	0,00		TR	156.230,60	
Totale Programma 04	Gestione delle entrate tributarie e servizi fiscali	RS	31.715,60	PR	31.197,51	R	-518,09	ECP	81.352,72	EP	0,00
		CP	582.184,43	PC	344.601,11	I	500.831,71			EC	156.230,60
		CS	613.900,03	TP	375.798,62	FPV	0,00			TR	156.230,60
0105	Programma 05	Gestione dei beni demaniali e patrimoniali									
Titolo 1	Spese correnti	RS	0,00	PR	0,00	R	0,00	ECP	EP	0,00	
		CP	12.467,00	PC	6.625,82	I	9.811,24		EC	3.185,42	
		CS	12.467,00	TP	6.625,82	FPV	0,00		TR	3.185,42	
Titolo 2	Spese in conto capitale	RS	0,00	PR	0,00	R	0,00	ECP	EP	0,00	
		CP	0,00	PC	0,00	I	0,00		EC	0,00	
		CS	0,00	TP	0,00	FPV	0,00		TR	0,00	
Totale Programma 05	Gestione dei beni demaniali e patrimoniali	RS	0,00	PR	0,00	R	0,00	ECP	2.655,76	EP	0,00
		CP	12.467,00	PC	6.625,82	I	9.811,24			EC	3.185,42
		CS	12.467,00	TP	6.625,82	FPV	0,00			TR	3.185,42
0106	Programma 06	Ufficio tecnico									
Titolo 1	Spese correnti	RS	243.184,26	PR	233.598,08	R	-2.949,87	ECP	EP	6.636,31	
		CP	1.465.046,86	PC	1.024.668,95	I	1.308.639,03		EC	283.970,08	
		CS	1.708.231,12	TP	1.258.267,03	FPV	23.437,52		TR	290.606,39	
Titolo 2	Spese in conto capitale	RS	40.762,52	PR	38.945,51	R	0,00	ECP	EP	1.817,01	
		CP	638.915,97	PC	243.072,49	I	384.089,83		EC	141.017,34	
		CS	679.678,49	TP	282.018,00	FPV	0,00		TR	142.834,35	
Totale Programma 06	Ufficio tecnico	RS	283.946,78	PR	272.543,59	R	-2.949,87	ECP	387.796,45	EP	8.453,32
		CP	2.103.962,83	PC	1.267.741,44	I	1.692.728,86			EC	424.987,42
		CS	2.387.909,61	TP	1.540.285,03	FPV	23.437,52			TR	433.440,74
0107	Programma 07	Elezioni e consultazioni popolari - Anagrafe e stato civile									

CONTO DEL BILANCIO 2020 - GESTIONE DELLE SPESE

MISSIONE PROGRAMMA TITOLO	DENOMINAZIONE	RESIDUI PASSIVI AL 1/1/2020 (RS)		PAGAMENTI IN C/RESIDUI (PR)		RIACCERTAMENTO RESIDUI (R) (1)		ECONOMIE DI COMPETENZA (ECP=CP- I-FPV)	RESIDUI PASSIVI DA ESERCIZI PRECEDENTI (EP=RS-PR+R)		
		PREVISIONI DEFINITIVE DI COMPETENZA (CP)		PAGAMENTI IN C/COMPETENZA (PC)		IMPEGNI (I) (2)			RESIDUI PASSIVI DA ESERCIZIO DI COMPETENZA (EC=I-PC)		
		PREVISIONI DEFINITIVE DI CASSA (CS)		TOTALE PAGAMENTI (TP=PR+PC)		FONDO PLURIENNALE VINCOLATO (FPV) (3)			TOTALE RESIDUI PASSIVI DA RIPORTARE (TR=EP+EC)		
Titolo 1	Spese correnti	RS	5.943,93	PR	4.076,71	R	-1.867,22	ECP	32.266,99	EP	0,00
		CP	399.719,50	PC	354.425,68	I	365.952,51			EC	11.526,83
		CS	405.663,43	TP	358.502,39	FPV	1.500,00			TR	11.526,83
Totale Programma 07	Elezioni e consultazioni popolari - Anagrafe e stato civile	RS	5.943,93	PR	4.076,71	R	-1.867,22	ECP	32.266,99	EP	0,00
		CP	399.719,50	PC	354.425,68	I	365.952,51			EC	11.526,83
		CS	405.663,43	TP	358.502,39	FPV	1.500,00			TR	11.526,83
0108	Programma	08	Statistica e sistemi informativi								
Titolo 1	Spese correnti	RS	23.240,13	PR	23.191,33	R	0,00	ECP	19.966,78	EP	48,80
		CP	293.855,10	PC	260.667,23	I	273.888,32			EC	13.221,09
		CS	317.095,23	TP	283.858,56	FPV	0,00			TR	13.269,89
Titolo 2	Spese in conto capitale	RS	0,00	PR	0,00	R	0,00	ECP	11.512,17	EP	0,00
		CP	47.305,32	PC	17.673,71	I	35.793,15			EC	18.119,44
		CS	47.305,32	TP	17.673,71	FPV	0,00			TR	18.119,44
Totale Programma 08	Statistica e sistemi informativi	RS	23.240,13	PR	23.191,33	R	0,00	ECP	31.478,95	EP	48,80
		CP	341.160,42	PC	278.340,94	I	309.681,47			EC	31.340,53
		CS	364.400,55	TP	301.532,27	FPV	0,00			TR	31.389,33
0109	Programma	09	Assistenza tecnico-amministrativa agli enti locali								
Titolo 1	Spese correnti	RS	1.827,32	PR	1.452,32	R	-375,00	ECP	9.836,94	EP	0,00
		CP	76.450,00	PC	62.113,06	I	62.113,06			EC	0,00
		CS	78.277,32	TP	63.565,38	FPV	4.500,00			TR	0,00
Totale Programma 09	Assistenza tecnico-amministrativa agli enti locali	RS	1.827,32	PR	1.452,32	R	-375,00	ECP	9.836,94	EP	0,00
		CP	76.450,00	PC	62.113,06	I	62.113,06			EC	0,00
		CS	78.277,32	TP	63.565,38	FPV	4.500,00			TR	0,00
0110	Programma	10	Risorse umane								
Titolo 1	Spese correnti	RS	39.740,86	PR	36.109,99	R	-3.047,59	ECP	136.087,12	EP	583,28
		CP	724.599,00	PC	464.611,25	I	491.061,88			EC	26.450,63
		CS	764.339,86	TP	500.721,24	FPV	97.450,00			TR	27.033,91
Totale Programma 10	Risorse umane	RS	39.740,86	PR	36.109,99	R	-3.047,59	ECP	136.087,12	EP	583,28
		CP	724.599,00	PC	464.611,25	I	491.061,88			EC	26.450,63

CONTO DEL BILANCIO 2020 - GESTIONE DELLE SPESE

MISSIONE PROGRAMMA TITOLO	DENOMINAZIONE	RESIDUI PASSIVI AL 1/1/2020 (RS)		PAGAMENTI IN C/RESIDUI (PR)		RIACCERTAMENTO RESIDUI (R) (1)		ECONOMIE DI COMPETENZA (ECP=CP- I-FPV)	RESIDUI PASSIVI DA ESERCIZI PRECEDENTI (EP=RS-PR+R)		
		PREVISIONI DEFINITIVE DI COMPETENZA (CP)		PAGAMENTI IN C/COMPETENZA (PC)		IMPEGNI (I) (2)			RESIDUI PASSIVI DA ESERCIZIO DI COMPETENZA (EC=I-PC)		
		PREVISIONI DEFINITIVE DI CASSA (CS)		TOTALE PAGAMENTI (TP=PR+PC)		FONDO PLURIENNALE VINCOLATO (FPV) (3)			TOTALE RESIDUI PASSIVI DA RIPORTARE (TR=EP+EC)		
		CS	764.339,86	TP	500.721,24	FPV	97.450,00		TR	27.033,91	
0111	Programma 11	Altri servizi generali									
Titolo 1	Spese correnti	RS	23.973,59	PR	8.126,60	R	-15.846,99		EP	0,00	
		CP	311.700,00	PC	279.262,98	I	283.762,98	ECP	27.937,02	EC	4.500,00
		CS	335.673,59	TP	287.389,58	FPV	0,00		TR	4.500,00	
	Totale Programma 11	Altri servizi generali									
		RS	23.973,59	PR	8.126,60	R	-15.846,99		EP	0,00	
		CP	311.700,00	PC	279.262,98	I	283.762,98	ECP	27.937,02	EC	4.500,00
		CS	335.673,59	TP	287.389,58	FPV	0,00		TR	4.500,00	
TOTALE MISSIONE 01	Servizi istituzionali, generali e di gestione										
		RS	451.162,00	PR	412.217,27	R	-29.559,33		EP	9.385,40	
		CP	5.830.331,18	PC	4.162.206,47	I	4.893.149,23	ECP	787.164,43	EC	730.942,76
		CS	6.281.493,18	TP	4.574.423,74	FPV	150.017,52		TR	740.328,16	
MISSIONE 02	Giustizia										
0201	Programma 01	Uffici giudiziari									
Titolo 1	Spese correnti	RS	0,00	PR	0,00	R	0,00		EP	0,00	
		CP	0,00	PC	0,00	I	0,00	ECP	0,00	EC	0,00
		CS	0,00	TP	0,00	FPV	0,00		TR	0,00	
	Totale Programma 01	Uffici giudiziari									
		RS	0,00	PR	0,00	R	0,00		EP	0,00	
		CP	0,00	PC	0,00	I	0,00	ECP	0,00	EC	0,00
		CS	0,00	TP	0,00	FPV	0,00		TR	0,00	
TOTALE MISSIONE 02	Giustizia										
		RS	0,00	PR	0,00	R	0,00		EP	0,00	
		CP	0,00	PC	0,00	I	0,00	ECP	0,00	EC	0,00
		CS	0,00	TP	0,00	FPV	0,00		TR	0,00	
MISSIONE 03	Ordine pubblico e sicurezza										
0301	Programma 01	Polizia locale e amministrativa									

CONTO DEL BILANCIO 2020 - GESTIONE DELLE SPESE

MISSIONE PROGRAMMA TITOLO	DENOMINAZIONE	RESIDUI PASSIVI AL 1/1/2020 (RS)		PAGAMENTI IN C/RESIDUI (PR)		RIACCERTAMENTO RESIDUI (R) (1)		ECONOMIE DI COMPETENZA (ECP=CP- I-FPV)	RESIDUI PASSIVI DA ESERCIZI PRECEDENTI (EP=RS-PR+R)		
		PREVISIONI DEFINITIVE DI COMPETENZA (CP)		PAGAMENTI IN C/COMPETENZA (PC)		IMPEGNI (I) (2)			RESIDUI PASSIVI DA ESERCIZIO DI COMPETENZA (EC=I-PC)		
		PREVISIONI DEFINITIVE DI CASSA (CS)		TOTALE PAGAMENTI (TP=PR+PC)		FONDO PLURIENNALE VINCOLATO (FPV) (3)			TOTALE RESIDUI PASSIVI DA RIPORTARE (TR=EP+EC)		
Titolo 1	Spese correnti	RS	0,00	PR	0,00	R	0,00	ECP	2.980,58	EP	0,00
		CP	673.513,90	PC	670.533,32	I	670.533,32		EC	0,00	
		CS	673.513,90	TP	670.533,32	FPV	0,00		TR	0,00	
Titolo 2	Spese in conto capitale	RS	0,00	PR	0,00	R	0,00	ECP	0,00	EP	0,00
		CP	0,00	PC	0,00	I	0,00			EC	0,00
		CS	0,00	TP	0,00	FPV	0,00			TR	0,00
Totale Programma 01	Polizia locale e amministrativa	RS	0,00	PR	0,00	R	0,00	ECP	2.980,58	EP	0,00
		CP	673.513,90	PC	670.533,32	I	670.533,32			EC	0,00
		CS	673.513,90	TP	670.533,32	FPV	0,00			TR	0,00
TOTALE MISSIONE 03	Ordine pubblico e sicurezza	RS	0,00	PR	0,00	R	0,00	ECP	2.980,58	EP	0,00
		CP	673.513,90	PC	670.533,32	I	670.533,32			EC	0,00
		CS	673.513,90	TP	670.533,32	FPV	0,00			TR	0,00
MISSIONE 04	Istruzione e diritto allo studio										
0401 Programma	01 Istruzione prescolastica	RS	2.688,69	PR	2.688,69	R	0,00	ECP	108,23	EP	0,00
		CP	295.037,00	PC	271.669,59	I	294.928,77			EC	23.259,18
		CS	297.725,69	TP	274.358,28	FPV	0,00			TR	23.259,18
Titolo 2	Spese in conto capitale	RS	596,42	PR	596,42	R	0,00	ECP	3.848,99	EP	0,00
		CP	30.000,00	PC	26.151,01	I	26.151,01			EC	0,00
		CS	30.596,42	TP	26.747,43	FPV	0,00			TR	0,00
Totale Programma 01	Istruzione prescolastica	RS	3.285,11	PR	3.285,11	R	0,00	ECP	3.957,22	EP	0,00
		CP	325.037,00	PC	297.820,60	I	321.079,78			EC	23.259,18
		CS	328.322,11	TP	301.105,71	FPV	0,00			TR	23.259,18
0402 Programma	02 Altri ordini di istruzione non universitaria	RS	8.810,31	PR	8.810,31	R	0,00	ECP	8.248,97	EP	0,00
		CP	196.510,00	PC	176.713,48	I	188.261,03			EC	11.547,55
		CS	205.320,31	TP	185.523,79	FPV	0,00			TR	11.547,55

CONTO DEL BILANCIO 2020 - GESTIONE DELLE SPESE

MISSIONE PROGRAMMA TITOLO	DENOMINAZIONE	RESIDUI PASSIVI AL 1/1/2020 (RS)		PAGAMENTI IN C/RESIDUI (PR)		RIACCERTAMENTO RESIDUI (R) (1)		ECONOMIE DI COMPETENZA (ECP=CP- I-FPV)	RESIDUI PASSIVI DA ESERCIZI PRECEDENTI (EP=RS-PR+R)		
		PREVISIONI DEFINITIVE DI COMPETENZA (CP)		PAGAMENTI IN C/COMPETENZA (PC)		IMPEGNI (I) (2)			RESIDUI PASSIVI DA ESERCIZIO DI COMPETENZA (EC=I-PC)		
		PREVISIONI DEFINITIVE DI CASSA (CS)		TOTALE PAGAMENTI (TP=PR+PC)		FONDO PLURIENNALE VINCOLATO (FPV) (3)			TOTALE RESIDUI PASSIVI DA RIPORTARE (TR=EP+EC)		
Titolo 2	Spese in conto capitale	RS	0,00	PR	0,00	R	0,00	ECP	11.733,64	EP	0,00
		CP	123.999,99	PC	89.775,56	I	112.266,35			EC	22.490,79
		CS	123.999,99	TP	89.775,56	FPV	0,00			TR	22.490,79
Totale Programma 02	Altri ordini di istruzione non universitaria	RS	8.810,31	PR	8.810,31	R	0,00	ECP	19.982,61	EP	0,00
		CP	320.509,99	PC	266.489,04	I	300.527,38			EC	34.038,34
		CS	329.320,30	TP	275.299,35	FPV	0,00			TR	34.038,34
0404	Programma 04	Istruzione universitaria									
Titolo 1	Spese correnti	RS	38.885,99	PR	37.421,99	R	-1.464,00	ECP	17.516,96	EP	0,00
		CP	637.661,09	PC	380.774,49	I	620.144,13			EC	239.369,64
		CS	676.547,08	TP	418.196,48	FPV	0,00			TR	239.369,64
Titolo 2	Spese in conto capitale	RS	0,00	PR	0,00	R	0,00	ECP	0,00	EP	0,00
		CP	0,00	PC	0,00	I	0,00			EC	0,00
		CS	0,00	TP	0,00	FPV	0,00			TR	0,00
Totale Programma 04	Istruzione universitaria	RS	38.885,99	PR	37.421,99	R	-1.464,00	ECP	17.516,96	EP	0,00
		CP	637.661,09	PC	380.774,49	I	620.144,13			EC	239.369,64
		CS	676.547,08	TP	418.196,48	FPV	0,00			TR	239.369,64
0405	Programma 05	Istruzione tecnica superiore									
Titolo 1	Spese correnti	RS	1.974,85	PR	1.974,85	R	0,00	ECP	636,75	EP	0,00
		CP	13.500,00	PC	10.660,36	I	12.863,25			EC	2.202,89
		CS	15.474,85	TP	12.635,21	FPV	0,00			TR	2.202,89
Totale Programma 05	Istruzione tecnica superiore	RS	1.974,85	PR	1.974,85	R	0,00	ECP	636,75	EP	0,00
		CP	13.500,00	PC	10.660,36	I	12.863,25			EC	2.202,89
		CS	15.474,85	TP	12.635,21	FPV	0,00			TR	2.202,89
0406	Programma 06	Servizi ausiliari all'istruzione									
Titolo 1	Spese correnti	RS	179.723,73	PR	179.723,73	R	0,00	ECP	99.700,47	EP	0,00
		CP	914.343,95	PC	554.980,07	I	741.954,92			EC	186.974,85
		CS	1.094.067,68	TP	734.703,80	FPV	72.688,56			TR	186.974,85

CONTO DEL BILANCIO 2020 - GESTIONE DELLE SPESE

MISSIONE PROGRAMMA TITOLO	DENOMINAZIONE	RESIDUI PASSIVI AL 1/1/2020 (RS)		PAGAMENTI IN C/RESIDUI (PR)		RIACCERTAMENTO RESIDUI (R) (1)		ECONOMIE DI COMPETENZA (ECP=CP- I-FPV)	RESIDUI PASSIVI DA ESERCIZI PRECEDENTI (EP=RS-PR+R)		
		PREVISIONI DEFINITIVE DI COMPETENZA (CP)		PAGAMENTI IN C/COMPETENZA (PC)		IMPEGNI (I) (2)			RESIDUI PASSIVI DA ESERCIZIO DI COMPETENZA (EC=I-PC)		
		PREVISIONI DEFINITIVE DI CASSA (CS)		TOTALE PAGAMENTI (TP=PR+PC)		FONDO PLURIENNALE VINCOLATO (FPV) (3)			TOTALE RESIDUI PASSIVI DA RIPORTARE (TR=EP+EC)		
Titolo 2	Spese in conto capitale	RS	0,00	PR	0,00	R	0,00	ECP	4.000,00	EP	0,00
		CP	4.000,00	PC	0,00	I	0,00			EC	0,00
		CS	4.000,00	TP	0,00	FPV	0,00			TR	0,00
Totale Programma 06	Servizi ausiliari all'istruzione	RS	179.723,73	PR	179.723,73	R	0,00	ECP	103.700,47	EP	0,00
		CP	918.343,95	PC	554.980,07	I	741.954,92			EC	186.974,85
		CS	1.098.067,68	TP	734.703,80	FPV	72.688,56			TR	186.974,85
0407	Programma 07	Diritto allo studio									
Titolo 1	Spese correnti	RS	22.843,34	PR	22.843,34	R	0,00	ECP	0,14	EP	0,00
		CP	36.000,00	PC	35.756,26	I	35.999,86			EC	243,60
		CS	58.843,34	TP	58.599,60	FPV	0,00			TR	243,60
Totale Programma 07	Diritto allo studio	RS	22.843,34	PR	22.843,34	R	0,00	ECP	0,14	EP	0,00
		CP	36.000,00	PC	35.756,26	I	35.999,86			EC	243,60
		CS	58.843,34	TP	58.599,60	FPV	0,00			TR	243,60
TOTALE MISSIONE 04	Istruzione e diritto allo studio	RS	255.523,33	PR	254.059,33	R	-1.464,00	ECP	145.794,15	EP	0,00
		CP	2.251.052,03	PC	1.546.480,82	I	2.032.569,32			EC	486.088,50
		CS	2.506.575,36	TP	1.800.540,15	FPV	72.688,56			TR	486.088,50
MISSIONE 05		Tutela e valorizzazione dei beni e delle attività culturali									
0501	Programma 01	Valorizzazione dei beni di interesse storico									
Titolo 1	Spese correnti	RS	778,96	PR	778,96	R	0,00	ECP	538,47	EP	0,00
		CP	2.800,00	PC	1.732,63	I	2.261,53			EC	528,90
		CS	3.578,96	TP	2.511,59	FPV	0,00			TR	528,90
Titolo 2	Spese in conto capitale	RS	51.592,76	PR	35.633,33	R	-829,17	ECP	200.013,54	EP	15.130,26
		CP	350.242,30	PC	39.278,17	I	59.226,63			EC	19.948,46
		CS	401.835,06	TP	74.911,50	FPV	91.002,13			TR	35.078,72
Totale Programma 01	Valorizzazione dei beni di interesse storico	RS	52.371,72	PR	36.412,29	R	-829,17	ECP	200.552,01	EP	15.130,26
		CP	353.042,30	PC	41.010,80	I	61.488,16			EC	20.477,36
		CS	405.414,02	TP	77.423,09	FPV	91.002,13			TR	35.607,62
0502	Programma 02	Attività culturali e interventi diversi nel settore culturale									

CONTO DEL BILANCIO 2020 - GESTIONE DELLE SPESE

MISSIONE PROGRAMMA TITOLO	DENOMINAZIONE	RESIDUI PASSIVI AL 1/1/2020 (RS)		PAGAMENTI IN C/RESIDUI (PR)		RIACCERTAMENTO RESIDUI (R) (1)		ECONOMIE DI COMPETENZA (ECP=CP- I-FPV)	RESIDUI PASSIVI DA ESERCIZI PRECEDENTI (EP=RS-PR+R)		
		PREVISIONI DEFINITIVE DI COMPETENZA (CP)		PAGAMENTI IN C/COMPETENZA (PC)		IMPEGNI (I) (2)			RESIDUI PASSIVI DA ESERCIZIO DI COMPETENZA (EC=I-PC)		
		PREVISIONI DEFINITIVE DI CASSA (CS)		TOTALE PAGAMENTI (TP=PR+PC)		FONDO PLURIENNALE VINCOLATO (FPV) (3)			TOTALE RESIDUI PASSIVI DA RIPORTARE (TR=EP+EC)		
Titolo 1	Spese correnti	RS	52.729,85	PR	52.719,35	R	-10,50	ECP	49.095,75	EP	0,00
		CP	653.594,45	PC	575.562,50	I	604.498,70			EC	28.936,20
		CS	706.324,30	TP	628.281,85	FPV	0,00			TR	28.936,20
Titolo 2	Spese in conto capitale	RS	4.709,33	PR	4.709,33	R	0,00	ECP	1,39	EP	0,00
		CP	42.301,90	PC	28.671,50	I	42.300,51			EC	13.629,01
		CS	47.011,23	TP	33.380,83	FPV	0,00			TR	13.629,01
Totale Programma 02	Attività culturali e interventi diversi nel settore culturale	RS	57.439,18	PR	57.428,68	R	-10,50	ECP	49.097,14	EP	0,00
		CP	695.896,35	PC	604.234,00	I	646.799,21			EC	42.565,21
		CS	753.335,53	TP	661.662,68	FPV	0,00			TR	42.565,21
TOTALE MISSIONE 05	Tutela e valorizzazione dei beni e delle attività culturali	RS	109.810,90	PR	93.840,97	R	-839,67	ECP	249.649,15	EP	15.130,26
		CP	1.048.938,65	PC	645.244,80	I	708.287,37			EC	63.042,57
		CS	1.158.749,55	TP	739.085,77	FPV	91.002,13			TR	78.172,83
MISSIONE 06	Politiche giovanili, sport e tempo libero										
0601	Programma 01	Sport e tempo libero									
Titolo 1	Spese correnti	RS	71.376,51	PR	71.076,31	R	-300,20	ECP	36.668,27	EP	0,00
		CP	389.286,42	PC	263.691,12	I	344.895,15			EC	81.204,03
		CS	460.662,93	TP	334.767,43	FPV	7.723,00			TR	81.204,03
Titolo 2	Spese in conto capitale	RS	50.144,54	PR	48.802,54	R	-564,00	ECP	550.017,51	EP	778,00
		CP	582.891,64	PC	29.588,00	I	32.874,13			EC	3.286,13
		CS	633.036,18	TP	78.390,54	FPV	0,00			TR	4.064,13
Totale Programma 01	Sport e tempo libero	RS	121.521,05	PR	119.878,85	R	-864,20	ECP	586.685,78	EP	778,00
		CP	972.178,06	PC	293.279,12	I	377.769,28			EC	84.490,16
		CS	1.093.699,11	TP	413.157,97	FPV	7.723,00			TR	85.268,16
0602	Programma 02	Giovani									
Titolo 1	Spese correnti	RS	1.000,00	PR	1.000,00	R	0,00	ECP	3.000,00	EP	0,00
		CP	3.500,00	PC	500,00	I	500,00			EC	0,00
		CS	4.500,00	TP	1.500,00	FPV	0,00			TR	0,00
Totale Programma 02	Giovani	RS	1.000,00	PR	1.000,00	R	0,00			EP	0,00

CONTO DEL BILANCIO 2020 - GESTIONE DELLE SPESE

MISSIONE PROGRAMMA TITOLO	DENOMINAZIONE	RESIDUI PASSIVI AL 1/1/2020 (RS)		PAGAMENTI IN C/RESIDUI (PR)		RIACCERTAMENTO RESIDUI (R) (1)		ECONOMIE DI COMPETENZA (ECP=CP- I-FPV)	RESIDUI PASSIVI DA ESERCIZI PRECEDENTI (EP=RS-PR+R)		
		PREVISIONI DEFINITIVE DI COMPETENZA (CP)		PAGAMENTI IN C/COMPETENZA (PC)		IMPEGNI (I) (2)			RESIDUI PASSIVI DA ESERCIZIO DI COMPETENZA (EC=I-PC)		
		PREVISIONI DEFINITIVE DI CASSA (CS)		TOTALE PAGAMENTI (TP=PR+PC)		FONDO PLURIENNALE VINCOLATO (FPV) (3)			TOTALE RESIDUI PASSIVI DA RIPORTARE (TR=EP+EC)		
		CP	3.500,00	PC	500,00	I	500,00	ECP	3.000,00	EC	0,00
		CS	4.500,00	TP	1.500,00	FPV	0,00			TR	0,00
TOTALE MISSIONE	06 Politiche giovanili, sport e tempo libero	RS	122.521,05	PR	120.878,85	R	-864,20			EP	778,00
		CP	975.678,06	PC	293.779,12	I	378.269,28	ECP	589.685,78	EC	84.490,16
		CS	1.098.199,11	TP	414.657,97	FPV	7.723,00			TR	85.268,16
MISSIONE 07	Turismo										
0701 Programma	01 Sviluppo e valorizzazione del turismo										
Titolo 1	Spese correnti	RS	21.908,57	PR	21.908,57	R	0,00			EP	0,00
		CP	121.002,46	PC	108.779,18	I	115.568,50	ECP	5.433,96	EC	6.789,32
		CS	142.911,03	TP	130.687,75	FPV	0,00			TR	6.789,32
Titolo 2	Spese in conto capitale	RS	0,00	PR	0,00	R	0,00			EP	0,00
		CP	0,00	PC	0,00	I	0,00	ECP	0,00	EC	0,00
		CS	0,00	TP	0,00	FPV	0,00			TR	0,00
Totale Programma 01	Sviluppo e valorizzazione del turismo	RS	21.908,57	PR	21.908,57	R	0,00			EP	0,00
		CP	121.002,46	PC	108.779,18	I	115.568,50	ECP	5.433,96	EC	6.789,32
		CS	142.911,03	TP	130.687,75	FPV	0,00			TR	6.789,32
TOTALE MISSIONE	07 Turismo	RS	21.908,57	PR	21.908,57	R	0,00			EP	0,00
		CP	121.002,46	PC	108.779,18	I	115.568,50	ECP	5.433,96	EC	6.789,32
		CS	142.911,03	TP	130.687,75	FPV	0,00			TR	6.789,32
MISSIONE 08	Assetto del territorio ed edilizia abitativa										
0801 Programma	01 Urbanistica e assetto del territorio										
Titolo 1	Spese correnti	RS	924,67	PR	924,67	R	0,00			EP	0,00
		CP	286.775,00	PC	252.638,99	I	254.548,35	ECP	25.276,65	EC	1.909,36
		CS	287.699,67	TP	253.563,66	FPV	6.950,00			TR	1.909,36
Titolo 2	Spese in conto capitale	RS	325,00	PR	0,00	R	-325,00			EP	0,00
		CP	30.000,00	PC	0,00	I	0,00	ECP	10.000,00	EC	0,00
		CS	30.325,00	TP	0,00	FPV	20.000,00			TR	0,00

CONTO DEL BILANCIO 2020 - GESTIONE DELLE SPESE

MISSIONE PROGRAMMA TITOLO	DENOMINAZIONE	RESIDUI PASSIVI AL 1/1/2020 (RS)		PAGAMENTI IN C/RESIDUI (PR)		RIACCERTAMENTO RESIDUI (R) (1)		ECONOMIE DI COMPETENZA (ECP=CP- I-FPV)	RESIDUI PASSIVI DA ESERCIZI PRECEDENTI (EP=RS-PR+R)		
		PREVISIONI DEFINITIVE DI COMPETENZA (CP)		PAGAMENTI IN C/COMPETENZA (PC)		IMPEGNI (I) (2)			RESIDUI PASSIVI DA ESERCIZIO DI COMPETENZA (EC=I-PC)		
		PREVISIONI DEFINITIVE DI CASSA (CS)		TOTALE PAGAMENTI (TP=PR+PC)		FONDO PLURIENNALE VINCOLATO (FPV) (3)			TOTALE RESIDUI PASSIVI DA RIPORTARE (TR=EP+EC)		
Totale Programma 01	Urbanistica e assetto del territorio	RS	1.249,67	PR	924,67	R	-325,00	ECP	35.276,65	EP	0,00
		CP	316.775,00	PC	252.638,99	I	254.548,35			EC	1.909,36
		CS	318.024,67	TP	253.563,66	FPV	26.950,00			TR	1.909,36
0802 Programma	02 Edilizia residenziale pubblica e locale e piani di edilizia economico-popolare										
Titolo 1	Spese correnti	RS	0,00	PR	0,00	R	0,00	ECP	8.492,79	EP	0,00
		CP	192.450,00	PC	181.957,21	I	181.957,21			EC	0,00
		CS	192.450,00	TP	181.957,21	FPV	2.000,00			TR	0,00
Titolo 2	Spese in conto capitale	RS	0,00	PR	0,00	R	0,00	ECP	0,00	EP	0,00
		CP	0,00	PC	0,00	I	0,00			EC	0,00
		CS	0,00	TP	0,00	FPV	0,00			TR	0,00
Totale Programma 02	Edilizia residenziale pubblica e locale e piani di edilizia economico-popolare	RS	0,00	PR	0,00	R	0,00	ECP	8.492,79	EP	0,00
		CP	192.450,00	PC	181.957,21	I	181.957,21			EC	0,00
		CS	192.450,00	TP	181.957,21	FPV	2.000,00			TR	0,00
TOTALE MISSIONE 08	Assetto del territorio ed edilizia abitativa	RS	1.249,67	PR	924,67	R	-325,00	ECP	43.769,44	EP	0,00
		CP	509.225,00	PC	434.596,20	I	436.505,56			EC	1.909,36
		CS	510.474,67	TP	435.520,87	FPV	28.950,00			TR	1.909,36
MISSIONE 09	Sviluppo sostenibile e tutela del territorio e dell'ambiente										
0901 Programma	01 Difesa del suolo										
Titolo 1	Spese correnti	RS	9.838,71	PR	8.795,05	R	-1.043,66	ECP	820,41	EP	0,00
		CP	20.000,00	PC	7.707,60	I	19.179,59			EC	11.471,99
		CS	29.838,71	TP	16.502,65	FPV	0,00			TR	11.471,99
Titolo 2	Spese in conto capitale	RS	52.632,64	PR	52.632,64	R	0,00	ECP	168.794,84	EP	0,00
		CP	184.603,89	PC	1.071,46	I	2.309,05			EC	1.237,59
		CS	237.236,53	TP	53.704,10	FPV	13.500,00			TR	1.237,59
Totale Programma 01	Difesa del suolo	RS	62.471,35	PR	61.427,69	R	-1.043,66	ECP	169.615,25	EP	0,00
		CP	204.603,89	PC	8.779,06	I	21.488,64			EC	12.709,58
		CS	267.075,24	TP	70.206,75	FPV	13.500,00			TR	12.709,58
0902 Programma	02 Tutela, valorizzazione e recupero ambientale										

CONTO DEL BILANCIO 2020 - GESTIONE DELLE SPESE

MISSIONE PROGRAMMA TITOLO	DENOMINAZIONE	RESIDUI PASSIVI AL 1/1/2020 (RS)		PAGAMENTI IN C/RESIDUI (PR)		RIACCERTAMENTO RESIDUI (R) (1)		ECONOMIE DI COMPETENZA (ECP=CP- I-FPV)	RESIDUI PASSIVI DA ESERCIZI PRECEDENTI (EP=RS-PR+R)		
		PREVISIONI DEFINITIVE DI COMPETENZA (CP)		PAGAMENTI IN C/COMPETENZA (PC)		IMPEGNI (I) (2)			RESIDUI PASSIVI DA ESERCIZIO DI COMPETENZA (EC=I-PC)		
		PREVISIONI DEFINITIVE DI CASSA (CS)		TOTALE PAGAMENTI (TP=PR+PC)		FONDO PLURIENNALE VINCOLATO (FPV) (3)			TOTALE RESIDUI PASSIVI DA RIPORTARE (TR=EP+EC)		
Titolo 1	Spese correnti	RS	124.732,86	PR	124.732,86	R	0,00	ECP	77.903,69	EP	0,00
		CP	551.380,00	PC	353.303,68	I	473.476,31			EC	120.172,63
		CS	676.112,86	TP	478.036,54	FPV	0,00			TR	120.172,63
Titolo 2	Spese in conto capitale	RS	0,00	PR	0,00	R	0,00	ECP	99,71	EP	0,00
		CP	45.000,00	PC	34.999,99	I	44.900,29			EC	9.900,30
		CS	45.000,00	TP	34.999,99	FPV	0,00			TR	9.900,30
Totale Programma 02	Tutela, valorizzazione e recupero ambientale	RS	124.732,86	PR	124.732,86	R	0,00	ECP	78.003,40	EP	0,00
		CP	596.380,00	PC	388.303,67	I	518.376,60			EC	130.072,93
		CS	721.112,86	TP	513.036,53	FPV	0,00			TR	130.072,93
0903	Programma	03	Rifiuti								
Titolo 1	Spese correnti	RS	262.162,19	PR	249.305,69	R	-262,00	ECP	112.344,36	EP	12.594,50
		CP	2.849.259,24	PC	2.395.769,86	I	2.736.914,88			EC	341.145,02
		CS	3.111.421,43	TP	2.645.075,55	FPV	0,00			TR	353.739,52
Titolo 2	Spese in conto capitale	RS	0,00	PR	0,00	R	0,00	ECP	0,00	EP	0,00
		CP	4.785,00	PC	4.785,00	I	4.785,00			EC	0,00
		CS	4.785,00	TP	4.785,00	FPV	0,00			TR	0,00
Totale Programma 03	Rifiuti	RS	262.162,19	PR	249.305,69	R	-262,00	ECP	112.344,36	EP	12.594,50
		CP	2.854.044,24	PC	2.400.554,86	I	2.741.699,88			EC	341.145,02
		CS	3.116.206,43	TP	2.649.860,55	FPV	0,00			TR	353.739,52
0904	Programma	04	Servizio idrico integrato								
Titolo 1	Spese correnti	RS	0,00	PR	0,00	R	0,00	ECP	161,50	EP	0,00
		CP	9.200,00	PC	9.038,50	I	9.038,50			EC	0,00
		CS	9.200,00	TP	9.038,50	FPV	0,00			TR	0,00
Totale Programma 04	Servizio idrico integrato	RS	0,00	PR	0,00	R	0,00	ECP	161,50	EP	0,00
		CP	9.200,00	PC	9.038,50	I	9.038,50			EC	0,00
		CS	9.200,00	TP	9.038,50	FPV	0,00			TR	0,00
TOTALE MISSIONE	09	Sviluppo sostenibile e tutela del territorio e dell'ambiente									
		RS	449.366,40	PR	435.466,24	R	-1.305,66	ECP	360.124,51	EP	12.594,50
		CP	3.664.228,13	PC	2.806.676,09	I	3.290.603,62			EC	483.927,53
		CS	4.113.594,53	TP	3.242.142,33	FPV	13.500,00			TR	496.522,03

CONTO DEL BILANCIO 2020 - GESTIONE DELLE SPESE

MISSIONE PROGRAMMA TITOLO	DENOMINAZIONE	RESIDUI PASSIVI AL 1/1/2020 (RS)		PAGAMENTI IN C/RESIDUI (PR)		RIACCERTAMENTO RESIDUI (R) (1)		ECONOMIE DI COMPETENZA (ECP=CP- I-FPV)	RESIDUI PASSIVI DA ESERCIZI PRECEDENTI (EP=RS-PR+R)		
		PREVISIONI DEFINITIVE DI COMPETENZA (CP)		PAGAMENTI IN C/COMPETENZA (PC)		IMPEGNI (I) (2)			RESIDUI PASSIVI DA ESERCIZIO DI COMPETENZA (EC=I-PC)		
		PREVISIONI DEFINITIVE DI CASSA (CS)		TOTALE PAGAMENTI (TP=PR+PC)		FONDO PLURIENNALE VINCOLATO (FPV) (3)			TOTALE RESIDUI PASSIVI DA RIPORTARE (TR=EP+EC)		
MISSIONE 10	Trasporti e diritto alla mobilità										
1001 Programma	01	Trasporto ferroviario									
Titolo 1	Spese correnti	RS	0,00	PR	0,00	R	0,00			EP	0,00
		CP	0,00	PC	0,00	I	0,00	ECP	0,00	EC	0,00
		CS	0,00	TP	0,00	FPV	0,00			TR	0,00
Totale Programma 01	Trasporto ferroviario	RS	0,00	PR	0,00	R	0,00			EP	0,00
		CP	0,00	PC	0,00	I	0,00	ECP	0,00	EC	0,00
		CS	0,00	TP	0,00	FPV	0,00			TR	0,00
1002 Programma	02	Trasporto pubblico locale									
Titolo 1	Spese correnti	RS	10.563,70	PR	10.563,70	R	0,00			EP	0,00
		CP	6.600,00	PC	0,00	I	3.273,95	ECP	3.326,05	EC	3.273,95
		CS	17.163,70	TP	10.563,70	FPV	0,00			TR	3.273,95
Totale Programma 02	Trasporto pubblico locale	RS	10.563,70	PR	10.563,70	R	0,00			EP	0,00
		CP	6.600,00	PC	0,00	I	3.273,95	ECP	3.326,05	EC	3.273,95
		CS	17.163,70	TP	10.563,70	FPV	0,00			TR	3.273,95
1004 Programma	04	Altre modalità di trasporto									
Titolo 1	Spese correnti	RS	0,00	PR	0,00	R	0,00			EP	0,00
		CP	0,00	PC	0,00	I	0,00	ECP	0,00	EC	0,00
		CS	0,00	TP	0,00	FPV	0,00			TR	0,00
Titolo 2	Spese in conto capitale	RS	0,00	PR	0,00	R	0,00			EP	0,00
		CP	0,00	PC	0,00	I	0,00	ECP	0,00	EC	0,00
		CS	0,00	TP	0,00	FPV	0,00			TR	0,00
Titolo 3	Spese per incremento di attività finanziarie	RS	0,00	PR	0,00	R	0,00			EP	0,00
		CP	0,00	PC	0,00	I	0,00	ECP	0,00	EC	0,00
		CS	0,00	TP	0,00	FPV	0,00			TR	0,00
Totale Programma 04	Altre modalità di trasporto	RS	0,00	PR	0,00	R	0,00			EP	0,00
		CP	0,00	PC	0,00	I	0,00	ECP	0,00	EC	0,00
		CS	0,00	TP	0,00	FPV	0,00			TR	0,00

CONTO DEL BILANCIO 2020 - GESTIONE DELLE SPESE

MISSIONE PROGRAMMA TITOLO	DENOMINAZIONE	RESIDUI PASSIVI AL 1/1/2020 (RS)		PAGAMENTI IN C/RESIDUI (PR)		RIACCERTAMENTO RESIDUI (R) (1)		ECONOMIE DI COMPETENZA (ECP=CP- I-FPV)	RESIDUI PASSIVI DA ESERCIZI PRECEDENTI (EP=RS-PR+R)			
		PREVISIONI DEFINITIVE DI COMPETENZA (CP)		PAGAMENTI IN C/COMPETENZA (PC)		IMPEGNI (I) (2)			RESIDUI PASSIVI DA ESERCIZIO DI COMPETENZA (EC=I-PC)			
		PREVISIONI DEFINITIVE DI CASSA (CS)		TOTALE PAGAMENTI (TP=PR+PC)		FONDO PLURIENNALE VINCOLATO (FPV) (3)			TOTALE RESIDUI PASSIVI DA RIPORTARE (TR=EP+EC)			
1005	Programma	05	Viabilità e infrastrutture stradali									
	Titolo 1	Spese correnti	RS	126.457,70	PR	126.457,70	R	0,00		EP	0,00	
			CP	849.231,00	PC	639.006,09	I	800.615,74	ECP	48.615,26	EC	161.609,65
			CS	975.688,70	TP	765.463,79	FPV	0,00		TR	161.609,65	
	Titolo 2	Spese in conto capitale	RS	323.549,63	PR	265.457,07	R	-5.829,94		EP	52.262,62	
			CP	1.145.448,25	PC	187.370,36	I	389.138,75	ECP	198.103,55	EC	201.768,39
			CS	1.465.997,88	TP	452.827,43	FPV	558.205,95		TR	254.031,01	
	Totale Programma 05	Viabilità e infrastrutture stradali	RS	450.007,33	PR	391.914,77	R	-5.829,94		EP	52.262,62	
			CP	1.994.679,25	PC	826.376,45	I	1.189.754,49	ECP	246.718,81	EC	363.378,04
			CS	2.441.686,58	TP	1.218.291,22	FPV	558.205,95		TR	415.640,66	
	TOTALE MISSIONE 10	Trasporti e diritto alla mobilità	RS	460.571,03	PR	402.478,47	R	-5.829,94		EP	52.262,62	
			CP	2.001.279,25	PC	826.376,45	I	1.193.028,44	ECP	250.044,86	EC	366.651,99
			CS	2.458.850,28	TP	1.228.854,92	FPV	558.205,95		TR	418.914,61	
	MISSIONE 11	Soccorso civile										
1101	Programma	01	Sistema di protezione civile									
	Titolo 1	Spese correnti	RS	45.197,45	PR	415,85	R	-2.975,00		EP	41.806,60	
			CP	68.350,00	PC	61.767,95	I	62.156,59	ECP	6.193,41	EC	388,64
			CS	113.547,45	TP	62.183,80	FPV	0,00		TR	42.195,24	
	Titolo 2	Spese in conto capitale	RS	0,00	PR	0,00	R	0,00		EP	0,00	
			CP	0,00	PC	0,00	I	0,00	ECP	0,00	EC	0,00
			CS	0,00	TP	0,00	FPV	0,00		TR	0,00	
	Totale Programma 01	Sistema di protezione civile	RS	45.197,45	PR	415,85	R	-2.975,00		EP	41.806,60	
			CP	68.350,00	PC	61.767,95	I	62.156,59	ECP	6.193,41	EC	388,64
			CS	113.547,45	TP	62.183,80	FPV	0,00		TR	42.195,24	
	TOTALE MISSIONE 11	Soccorso civile	RS	45.197,45	PR	415,85	R	-2.975,00		EP	41.806,60	
			CP	68.350,00	PC	61.767,95	I	62.156,59	ECP	6.193,41	EC	388,64
			CS	113.547,45	TP	62.183,80	FPV	0,00		TR	42.195,24	
	MISSIONE 12	Diritti sociali, politiche sociali e famiglia										

CONTO DEL BILANCIO 2020 - GESTIONE DELLE SPESE

MISSIONE PROGRAMMA TITOLO	DENOMINAZIONE	RESIDUI PASSIVI AL 1/1/2020 (RS)		PAGAMENTI IN C/RESIDUI (PR)		RIACCERTAMENTO RESIDUI (R) (1)		ECONOMIE DI COMPETENZA (ECP=CP- I-FPV)	RESIDUI PASSIVI DA ESERCIZI PRECEDENTI (EP=RS-PR+R)		
		PREVISIONI DEFINITIVE DI COMPETENZA (CP)		PAGAMENTI IN C/COMPETENZA (PC)		IMPEGNI (I) (2)			RESIDUI PASSIVI DA ESERCIZIO DI COMPETENZA (EC=I-PC)		
		PREVISIONI DEFINITIVE DI CASSA (CS)		TOTALE PAGAMENTI (TP=PR+PC)		FONDO PLURIENNALE VINCOLATO (FPV) (3)			TOTALE RESIDUI PASSIVI DA RIPORTARE (TR=EP+EC)		
1201	Programma	01	Interventi per l'infanzia e i minori e per asili nido								
Titolo 1	Spese correnti	RS	26.472,16	PR	25.805,69	R	-666,47		EP	0,00	
		CP	782.813,50	PC	529.877,24	I	554.689,01	ECP	189.667,94	EC	24.811,77
		CS	809.285,66	TP	555.682,93	FPV	38.456,55			TR	24.811,77
Titolo 2	Spese in conto capitale	RS	0,00	PR	0,00	R	0,00		EP	0,00	
		CP	3.613,00	PC	3.612,42	I	3.612,42	ECP	0,58	EC	0,00
		CS	3.613,00	TP	3.612,42	FPV	0,00			TR	0,00
Totale Programma 01	Interventi per l'infanzia e i minori e per asili nido	RS	26.472,16	PR	25.805,69	R	-666,47		EP	0,00	
		CP	786.426,50	PC	533.489,66	I	558.301,43	ECP	189.668,52	EC	24.811,77
		CS	812.898,66	TP	559.295,35	FPV	38.456,55			TR	24.811,77
1202	Programma	02	Interventi per la disabilità								
Titolo 1	Spese correnti	RS	15.085,95	PR	15.085,95	R	0,00		EP	0,00	
		CP	322.809,90	PC	133.994,51	I	207.314,09	ECP	115.495,81	EC	73.319,58
		CS	337.895,85	TP	149.080,46	FPV	0,00			TR	73.319,58
Totale Programma 02	Interventi per la disabilità	RS	15.085,95	PR	15.085,95	R	0,00		EP	0,00	
		CP	322.809,90	PC	133.994,51	I	207.314,09	ECP	115.495,81	EC	73.319,58
		CS	337.895,85	TP	149.080,46	FPV	0,00			TR	73.319,58
1203	Programma	03	Interventi per gli anziani								
Titolo 1	Spese correnti	RS	0,00	PR	0,00	R	0,00		EP	0,00	
		CP	18.684,00	PC	5.769,73	I	5.917,82	ECP	12.766,18	EC	148,09
		CS	18.684,00	TP	5.769,73	FPV	0,00			TR	148,09
Totale Programma 03	Interventi per gli anziani	RS	0,00	PR	0,00	R	0,00		EP	0,00	
		CP	18.684,00	PC	5.769,73	I	5.917,82	ECP	12.766,18	EC	148,09
		CS	18.684,00	TP	5.769,73	FPV	0,00			TR	148,09
1204	Programma	04	Interventi per soggetti a rischio di esclusione sociale								

CONTO DEL BILANCIO 2020 - GESTIONE DELLE SPESE

MISSIONE PROGRAMMA TITOLO	DENOMINAZIONE	RESIDUI PASSIVI AL 1/1/2020 (RS)		PAGAMENTI IN C/RESIDUI (PR)		RIACCERTAMENTO RESIDUI (R) (1)		ECONOMIE DI COMPETENZA (ECP=CP- I-FPV)	RESIDUI PASSIVI DA ESERCIZI PRECEDENTI (EP=RS-PR+R)		
		PREVISIONI DEFINITIVE DI COMPETENZA (CP)		PAGAMENTI IN C/COMPETENZA (PC)		IMPEGNI (I) (2)			RESIDUI PASSIVI DA ESERCIZIO DI COMPETENZA (EC=I-PC)		
		PREVISIONI DEFINITIVE DI CASSA (CS)		TOTALE PAGAMENTI (TP=PR+PC)		FONDO PLURIENNALE VINCOLATO (FPV) (3)			TOTALE RESIDUI PASSIVI DA RIPORTARE (TR=EP+EC)		
Titolo 1	Spese correnti	RS	0,00	PR	0,00	R	0,00	ECP	8.643,62	EP	0,00
		CP	59.700,00	PC	43.015,95	I	51.056,38		EC	8.040,43	
		CS	59.700,00	TP	43.015,95	FPV	0,00		TR	8.040,43	
Titolo 2	Spese in conto capitale	RS	0,00	PR	0,00	R	0,00	ECP	40.000,00	EP	0,00
		CP	200.000,00	PC	0,00	I	4.099,20		EC	4.099,20	
		CS	200.000,00	TP	0,00	FPV	155.900,80		TR	4.099,20	
Totale Programma 04	Interventi per soggetti a rischio di esclusione sociale	RS	0,00	PR	0,00	R	0,00	ECP	48.643,62	EP	0,00
		CP	259.700,00	PC	43.015,95	I	55.155,58		EC	12.139,63	
		CS	259.700,00	TP	43.015,95	FPV	155.900,80		TR	12.139,63	
1205	Programma 05	Interventi per le famiglie									
Titolo 1	Spese correnti	RS	17.280,80	PR	17.280,80	R	0,00	ECP	0,24	EP	0,00
		CP	307.468,58	PC	158.217,70	I	307.468,34		EC	149.250,64	
		CS	324.749,38	TP	175.498,50	FPV	0,00		TR	149.250,64	
Totale Programma 05	Interventi per le famiglie	RS	17.280,80	PR	17.280,80	R	0,00	ECP	0,24	EP	0,00
		CP	307.468,58	PC	158.217,70	I	307.468,34		EC	149.250,64	
		CS	324.749,38	TP	175.498,50	FPV	0,00		TR	149.250,64	
1206	Programma 06	Interventi per il diritto alla casa									
Titolo 1	Spese correnti	RS	72.386,50	PR	12.350,00	R	-60.036,50	ECP	35.767,03	EP	0,00
		CP	203.470,40	PC	6.083,27	I	90.970,47		EC	84.887,20	
		CS	275.856,90	TP	18.433,27	FPV	76.732,90		TR	84.887,20	
Totale Programma 06	Interventi per il diritto alla casa	RS	72.386,50	PR	12.350,00	R	-60.036,50	ECP	35.767,03	EP	0,00
		CP	203.470,40	PC	6.083,27	I	90.970,47		EC	84.887,20	
		CS	275.856,90	TP	18.433,27	FPV	76.732,90		TR	84.887,20	
1207	Programma 07	Programmazione e governo della rete dei servizi sociosanitari e sociali									
Titolo 1	Spese correnti	RS	0,00	PR	0,00	R	0,00	ECP	2.497,34	EP	0,00
		CP	754.047,74	PC	743.188,37	I	751.550,40		EC	8.362,03	
		CS	754.047,74	TP	743.188,37	FPV	0,00		TR	8.362,03	
Totale Programma 07	Programmazione e governo della rete dei servizi	RS	0,00	PR	0,00	R	0,00	ECP	2.497,34	EP	0,00
		CP	754.047,74	PC	743.188,37	I	751.550,40		EC	8.362,03	

CONTO DEL BILANCIO 2020 - GESTIONE DELLE SPESE

MISSIONE PROGRAMMA TITOLO	DENOMINAZIONE	RESIDUI PASSIVI AL 1/1/2020 (RS)		PAGAMENTI IN C/RESIDUI (PR)		RIACCERTAMENTO RESIDUI (R) (1)		ECONOMIE DI COMPETENZA (ECP=CP- I-FPV)	RESIDUI PASSIVI DA ESERCIZI PRECEDENTI (EP=RS-PR+R)		
		PREVISIONI DEFINITIVE DI COMPETENZA (CP)		PAGAMENTI IN C/COMPETENZA (PC)		IMPEGNI (I) (2)			RESIDUI PASSIVI DA ESERCIZIO DI COMPETENZA (EC=I-PC)		
		PREVISIONI DEFINITIVE DI CASSA (CS)		TOTALE PAGAMENTI (TP=PR+PC)		FONDO PLURIENNALE VINCOLATO (FPV) (3)			TOTALE RESIDUI PASSIVI DA RIPORTARE (TR=EP+EC)		
	<i>sociosanitari e sociali</i>	CS	754.047,74	TP	743.188,37	FPV	0,00		TR	8.362,03	
1208	Programma 08	Cooperazione e associazionismo									
Titolo 1	Spese correnti	RS	3.000,00	PR	2.000,00	R	-1.000,00		EP	0,00	
		CP	5.000,00	PC	0,00	I	0,00	ECP	5.000,00	EC	0,00
		CS	8.000,00	TP	2.000,00	FPV	0,00		TR	0,00	
Totale Programma 08	Cooperazione e associazionismo	RS	3.000,00	PR	2.000,00	R	-1.000,00		EP	0,00	
		CP	5.000,00	PC	0,00	I	0,00	ECP	5.000,00	EC	0,00
		CS	8.000,00	TP	2.000,00	FPV	0,00		TR	0,00	
1209	Programma 09	Servizio necroscopico e cimiteriale									
Titolo 1	Spese correnti	RS	32.769,51	PR	22.506,67	R	-360,01		EP	9.902,83	
		CP	150.020,00	PC	119.871,17	I	147.034,92	ECP	2.985,08	EC	27.163,75
		CS	182.789,51	TP	142.377,84	FPV	0,00		TR	37.066,58	
Titolo 2	Spese in conto capitale	RS	3.925,58	PR	3.925,58	R	0,00		EP	0,00	
		CP	322.107,51	PC	156.632,93	I	165.152,93	ECP	156.954,58	EC	8.520,00
		CS	326.033,09	TP	160.558,51	FPV	0,00		TR	8.520,00	
Titolo 3	Spese per incremento di attività finanziarie	RS	0,00	PR	0,00	R	0,00		EP	0,00	
		CP	0,00	PC	0,00	I	0,00	ECP	0,00	EC	0,00
		CS	0,00	TP	0,00	FPV	0,00		TR	0,00	
Totale Programma 09	Servizio necroscopico e cimiteriale	RS	36.695,09	PR	26.432,25	R	-360,01		EP	9.902,83	
		CP	472.127,51	PC	276.504,10	I	312.187,85	ECP	159.939,66	EC	35.683,75
		CS	508.822,60	TP	302.936,35	FPV	0,00		TR	45.586,58	
TOTALE MISSIONE 12	Diritti sociali, politiche sociali e famiglia	RS	170.920,50	PR	98.954,69	R	-62.062,98		EP	9.902,83	
		CP	3.129.734,63	PC	1.900.263,29	I	2.288.865,98	ECP	569.778,40	EC	388.602,69
		CS	3.300.655,13	TP	1.999.217,98	FPV	271.090,25		TR	398.505,52	
MISSIONE 13	Tutela della salute										
1302	Programma 02	Servizio sanitario regionale - finanziamento aggiuntivo corrente per livelli di assistenza superiori ai LEA									

CONTO DEL BILANCIO 2020 - GESTIONE DELLE SPESE

MISSIONE PROGRAMMA TITOLO	DENOMINAZIONE	RESIDUI PASSIVI AL 1/1/2020 (RS)		PAGAMENTI IN C/RESIDUI (PR)		RIACCERTAMENTO RESIDUI (R) (1)		ECONOMIE DI COMPETENZA (ECP=CP- I-FPV)	RESIDUI PASSIVI DA ESERCIZI PRECEDENTI (EP=RS-PR+R)	
		PREVISIONI DEFINITIVE DI COMPETENZA (CP)		PAGAMENTI IN C/COMPETENZA (PC)		IMPEGNI (I) (2)			RESIDUI PASSIVI DA ESERCIZIO DI COMPETENZA (EC=I-PC)	
		PREVISIONI DEFINITIVE DI CASSA (CS)		TOTALE PAGAMENTI (TP=PR+PC)		FONDO PLURIENNALE VINCOLATO (FPV) (3)			TOTALE RESIDUI PASSIVI DA RIPORTARE (TR=EP+EC)	
Titolo 1	Spese correnti	RS	0,00	PR	0,00	R	0,00	ECP	EP	0,00
		CP	15.146,19	PC	12.234,65	I	14.186,65		EC	1.952,00
		CS	15.146,19	TP	12.234,65	FPV	0,00		TR	1.952,00
Totale Programma 02	Servizio sanitario regionale - finanziamento aggiuntivo corrente per livelli di assistenza superiori ai LEA	RS	0,00	PR	0,00	R	0,00	ECP	EP	0,00
		CP	15.146,19	PC	12.234,65	I	14.186,65		EC	1.952,00
		CS	15.146,19	TP	12.234,65	FPV	0,00		TR	1.952,00
1307 Programma 07	Ulteriori spese in materia sanitaria									
Titolo 1	Spese correnti	RS	44.570,58	PR	34.496,66	R	-10.073,92	ECP	EP	0,00
		CP	61.500,00	PC	34.332,39	I	55.011,90		EC	20.679,51
		CS	106.070,58	TP	68.829,05	FPV	0,00		TR	20.679,51
Totale Programma 07	Ulteriori spese in materia sanitaria	RS	44.570,58	PR	34.496,66	R	-10.073,92	ECP	EP	0,00
		CP	61.500,00	PC	34.332,39	I	55.011,90		EC	20.679,51
		CS	106.070,58	TP	68.829,05	FPV	0,00		TR	20.679,51
TOTALE MISSIONE 13	Tutela della salute	RS	44.570,58	PR	34.496,66	R	-10.073,92	ECP	EP	0,00
		CP	76.646,19	PC	46.567,04	I	69.198,55		EC	22.631,51
		CS	121.216,77	TP	81.063,70	FPV	0,00		TR	22.631,51
MISSIONE 14	Sviluppo economico e competitività									
1401 Programma 01	Industria PMI e Artigianato									
Titolo 1	Spese correnti	RS	0,00	PR	0,00	R	0,00	ECP	EP	0,00
		CP	0,00	PC	0,00	I	0,00		EC	0,00
		CS	0,00	TP	0,00	FPV	0,00		TR	0,00
Totale Programma 01	Industria PMI e Artigianato	RS	0,00	PR	0,00	R	0,00	ECP	EP	0,00
		CP	0,00	PC	0,00	I	0,00		EC	0,00
		CS	0,00	TP	0,00	FPV	0,00		TR	0,00
1402 Programma 02	Commercio - reti distributive - tutela dei consumatori									

CONTO DEL BILANCIO 2020 - GESTIONE DELLE SPESE

MISSIONE PROGRAMMA TITOLO	DENOMINAZIONE	RESIDUI PASSIVI AL 1/1/2020 (RS)		PAGAMENTI IN C/RESIDUI (PR)		RIACCERTAMENTO RESIDUI (R) (1)		ECONOMIE DI COMPETENZA (ECP=CP- I-FPV)	RESIDUI PASSIVI DA ESERCIZI PRECEDENTI (EP=RS-PR+R)		
		PREVISIONI DEFINITIVE DI COMPETENZA (CP)		PAGAMENTI IN C/COMPETENZA (PC)		IMPEGNI (I) (2)			RESIDUI PASSIVI DA ESERCIZIO DI COMPETENZA (EC=I-PC)		
		PREVISIONI DEFINITIVE DI CASSA (CS)		TOTALE PAGAMENTI (TP=PR+PC)		FONDO PLURIENNALE VINCOLATO (FPV) (3)			TOTALE RESIDUI PASSIVI DA RIPORTARE (TR=EP+EC)		
Titolo 1	Spese correnti	RS	213,74	PR	213,74	R	0,00	ECP	0,00	EP	0,00
		CP	1.800,00	PC	1.278,82	I	1.800,00			EC	521,18
		CS	2.013,74	TP	1.492,56	FPV	0,00			TR	521,18
Titolo 2	Spese in conto capitale	RS	0,00	PR	0,00	R	0,00	ECP	0,00	EP	0,00
		CP	11.628,54	PC	9.443,07	I	11.628,54			EC	2.185,47
		CS	11.628,54	TP	9.443,07	FPV	0,00			TR	2.185,47
Totale Programma 02	Commercio - reti distributive - tutela dei consumatori	RS	213,74	PR	213,74	R	0,00	ECP	0,00	EP	0,00
		CP	13.428,54	PC	10.721,89	I	13.428,54			EC	2.706,65
		CS	13.642,28	TP	10.935,63	FPV	0,00			TR	2.706,65
1404	Programma 04	Reti e altri servizi di pubblica utilità									
Titolo 1	Spese correnti	RS	0,00	PR	0,00	R	0,00	ECP	0,00	EP	0,00
		CP	0,00	PC	0,00	I	0,00			EC	0,00
		CS	0,00	TP	0,00	FPV	0,00			TR	0,00
Titolo 2	Spese in conto capitale	RS	0,00	PR	0,00	R	0,00	ECP	3.000,00	EP	0,00
		CP	3.000,00	PC	0,00	I	0,00			EC	0,00
		CS	3.000,00	TP	0,00	FPV	0,00			TR	0,00
Totale Programma 04	Reti e altri servizi di pubblica utilità	RS	0,00	PR	0,00	R	0,00	ECP	3.000,00	EP	0,00
		CP	3.000,00	PC	0,00	I	0,00			EC	0,00
		CS	3.000,00	TP	0,00	FPV	0,00			TR	0,00
TOTALE MISSIONE 14	Sviluppo economico e competitività	RS	213,74	PR	213,74	R	0,00	ECP	3.000,00	EP	0,00
		CP	16.428,54	PC	10.721,89	I	13.428,54			EC	2.706,65
		CS	16.642,28	TP	10.935,63	FPV	0,00			TR	2.706,65
MISSIONE 15	Politiche per il lavoro e la formazione professionale										
1501	Programma 01	Servizi per lo sviluppo del mercato del lavoro									
Titolo 1	Spese correnti	RS	5.522,76	PR	4.022,76	R	0,00	ECP	2.696,41	EP	1.500,00
		CP	25.400,00	PC	9.210,91	I	22.703,59			EC	13.492,68
		CS	30.922,76	TP	13.233,67	FPV	0,00			TR	14.992,68
Totale Programma 01	Servizi per lo sviluppo del mercato del lavoro	RS	5.522,76	PR	4.022,76	R	0,00	ECP	2.696,41	EP	1.500,00
		CP	25.400,00	PC	9.210,91	I	22.703,59			EC	13.492,68

CONTO DEL BILANCIO 2020 - GESTIONE DELLE SPESE

MISSIONE PROGRAMMA TITOLO	DENOMINAZIONE	RESIDUI PASSIVI AL 1/1/2020 (RS)		PAGAMENTI IN C/RESIDUI (PR)		RIACCERTAMENTO RESIDUI (R) (1)		ECONOMIE DI COMPETENZA (ECP=CP- I-FPV)	RESIDUI PASSIVI DA ESERCIZI PRECEDENTI (EP=RS-PR+R)		
		PREVISIONI DEFINITIVE DI COMPETENZA (CP)		PAGAMENTI IN C/COMPETENZA (PC)		IMPEGNI (I) (2)			RESIDUI PASSIVI DA ESERCIZIO DI COMPETENZA (EC=I-PC)		
		PREVISIONI DEFINITIVE DI CASSA (CS)		TOTALE PAGAMENTI (TP=PR+PC)		FONDO PLURIENNALE VINCOLATO (FPV) (3)			TOTALE RESIDUI PASSIVI DA RIPORTARE (TR=EP+EC)		
		CS	30.922,76	TP	13.233,67	FPV	0,00		TR	14.992,68	
1502	Programma 02	Formazione professionale									
Titolo 1	Spese correnti	RS	0,00	PR	0,00	R	0,00		EP	0,00	
		CP	0,00	PC	0,00	I	0,00	ECP	0,00	EC	0,00
		CS	0,00	TP	0,00	FPV	0,00		TR	0,00	
Totale Programma 02	Formazione professionale	RS	0,00	PR	0,00	R	0,00		EP	0,00	
		CP	0,00	PC	0,00	I	0,00	ECP	0,00	EC	0,00
		CS	0,00	TP	0,00	FPV	0,00		TR	0,00	
1503	Programma 03	Sostegno all'occupazione									
Titolo 1	Spese correnti	RS	3.600,00	PR	3.600,00	R	0,00		EP	0,00	
		CP	0,00	PC	0,00	I	0,00	ECP	0,00	EC	0,00
		CS	3.600,00	TP	3.600,00	FPV	0,00		TR	0,00	
Totale Programma 03	Sostegno all'occupazione	RS	3.600,00	PR	3.600,00	R	0,00		EP	0,00	
		CP	0,00	PC	0,00	I	0,00	ECP	0,00	EC	0,00
		CS	3.600,00	TP	3.600,00	FPV	0,00		TR	0,00	
TOTALE MISSIONE 15	Politiche per il lavoro e la formazione professionale	RS	9.122,76	PR	7.622,76	R	0,00		EP	1.500,00	
		CP	25.400,00	PC	9.210,91	I	22.703,59	ECP	2.696,41	EC	13.492,68
		CS	34.522,76	TP	16.833,67	FPV	0,00		TR	14.992,68	
MISSIONE 16	Agricoltura, politiche agroalimentari e pesca										
1601	Programma 01	Sviluppo del settore agricolo e del sistema agroalimentare									
Titolo 1	Spese correnti	RS	2.073,19	PR	2.073,19	R	0,00		EP	0,00	
		CP	17.888,40	PC	13.610,19	I	17.655,41	ECP	232,99	EC	4.045,22
		CS	19.961,59	TP	15.683,38	FPV	0,00		TR	4.045,22	
Titolo 2	Spese in conto capitale	RS	0,00	PR	0,00	R	0,00		EP	0,00	
		CP	0,00	PC	0,00	I	0,00	ECP	0,00	EC	0,00
		CS	0,00	TP	0,00	FPV	0,00		TR	0,00	
Totale Programma 01	Sviluppo del settore agricolo e	RS	2.073,19	PR	2.073,19	R	0,00		EP	0,00	

CONTO DEL BILANCIO 2020 - GESTIONE DELLE SPESE

MISSIONE PROGRAMMA TITOLO	DENOMINAZIONE	RESIDUI PASSIVI AL 1/1/2020 (RS)		PAGAMENTI IN C/RESIDUI (PR)		RIACCERTAMENTO RESIDUI (R) (1)		ECONOMIE DI COMPETENZA (ECP=CP- I-FPV)	RESIDUI PASSIVI DA ESERCIZI PRECEDENTI (EP=RS-PR+R)		
		PREVISIONI DEFINITIVE DI COMPETENZA (CP)		PAGAMENTI IN C/COMPETENZA (PC)		IMPEGNI (I) (2)			RESIDUI PASSIVI DA ESERCIZIO DI COMPETENZA (EC=I-PC)		
		PREVISIONI DEFINITIVE DI CASSA (CS)		TOTALE PAGAMENTI (TP=PR+PC)		FONDO PLURIENNALE VINCOLATO (FPV) (3)			TOTALE RESIDUI PASSIVI DA RIPORTARE (TR=EP+EC)		
	<i>del sistema agroalimentare</i>	CP	17.888,40	PC	13.610,19	I	17.655,41	ECP	232,99	EC	4.045,22
		CS	19.961,59	TP	15.683,38	FPV	0,00			TR	4.045,22
TOTALE MISSIONE 16	Agricoltura, politiche agroalimentari e pesca	RS	2.073,19	PR	2.073,19	R	0,00			EP	0,00
		CP	17.888,40	PC	13.610,19	I	17.655,41	ECP	232,99	EC	4.045,22
		CS	19.961,59	TP	15.683,38	FPV	0,00			TR	4.045,22
MISSIONE 17	Energia e diversificazione delle fonti energetiche										
1701 Programma 01	Fonti energetiche										
Titolo 1	Spese correnti	RS	0,00	PR	0,00	R	0,00			EP	0,00
		CP	0,00	PC	0,00	I	0,00	ECP	0,00	EC	0,00
		CS	0,00	TP	0,00	FPV	0,00			TR	0,00
Totale Programma 01	Fonti energetiche	RS	0,00	PR	0,00	R	0,00			EP	0,00
		CP	0,00	PC	0,00	I	0,00	ECP	0,00	EC	0,00
		CS	0,00	TP	0,00	FPV	0,00			TR	0,00
TOTALE MISSIONE 17	Energia e diversificazione delle fonti energetiche	RS	0,00	PR	0,00	R	0,00			EP	0,00
		CP	0,00	PC	0,00	I	0,00	ECP	0,00	EC	0,00
		CS	0,00	TP	0,00	FPV	0,00			TR	0,00
MISSIONE 20	Fondi e accantonamenti										
2001 Programma 01	Fondo di riserva										
Titolo 1	Spese correnti	RS	0,00	PR	0,00	R	0,00			EP	0,00
		CP	50.266,00	PC	0,00	I	0,00	ECP	50.266,00	EC	0,00
		CS	50.000,00	TP	0,00	FPV	0,00			TR	0,00
Totale Programma 01	Fondo di riserva	RS	0,00	PR	0,00	R	0,00			EP	0,00
		CP	50.266,00	PC	0,00	I	0,00	ECP	50.266,00	EC	0,00
		CS	50.000,00	TP	0,00	FPV	0,00			TR	0,00
2002 Programma 02	Fondo crediti dubbia esigibilità										

CONTO DEL BILANCIO 2020 - GESTIONE DELLE SPESE

MISSIONE PROGRAMMA TITOLO	DENOMINAZIONE	RESIDUI PASSIVI AL 1/1/2020 (RS)		PAGAMENTI IN C/RESIDUI (PR)		RIACCERTAMENTO RESIDUI (R) (1)		ECONOMIE DI COMPETENZA (ECP=CP- I-FPV)	RESIDUI PASSIVI DA ESERCIZI PRECEDENTI (EP=RS-PR+R)			
		PREVISIONI DEFINITIVE DI COMPETENZA (CP)		PAGAMENTI IN C/COMPETENZA (PC)		IMPEGNI (I) (2)			RESIDUI PASSIVI DA ESERCIZIO DI COMPETENZA (EC=I-PC)			
		PREVISIONI DEFINITIVE DI CASSA (CS)		TOTALE PAGAMENTI (TP=PR+PC)		FONDO PLURIENNALE VINCOLATO (FPV) (3)			TOTALE RESIDUI PASSIVI DA RIPORTARE (TR=EP+EC)			
Titolo 1	Spese correnti	RS	0,00	PR	0,00	R	0,00	ECP	216.000,00	EP	0,00	
		CP	216.000,00	PC	0,00	I	0,00		EC	0,00		
		CS	0,00	TP	0,00	FPV	0,00		TR	0,00		
Titolo 2	Spese in conto capitale	RS	0,00	PR	0,00	R	0,00	ECP	0,00	EP	0,00	
		CP	0,00	PC	0,00	I	0,00			EC	0,00	
		CS	0,00	TP	0,00	FPV	0,00			TR	0,00	
Totale Programma 02	Fondo crediti dubbia esigibilità	RS	0,00	PR	0,00	R	0,00	ECP	216.000,00	EP	0,00	
		CP	216.000,00	PC	0,00	I	0,00			EC	0,00	
		CS	0,00	TP	0,00	FPV	0,00			TR	0,00	
2003	Programma	03	Altri Fondi									
Titolo 1	Spese correnti	RS	0,00	PR	0,00	R	0,00	ECP	24.790,00	EP	0,00	
		CP	24.790,00	PC	0,00	I	0,00			EC	0,00	
		CS	0,00	TP	0,00	FPV	0,00			TR	0,00	
Titolo 2	Spese in conto capitale	RS	0,00	PR	0,00	R	0,00	ECP	10.200,00	EP	0,00	
		CP	10.200,00	PC	0,00	I	0,00			EC	0,00	
		CS	0,00	TP	0,00	FPV	0,00			TR	0,00	
Totale Programma 03	Altri Fondi	RS	0,00	PR	0,00	R	0,00	ECP	34.990,00	EP	0,00	
		CP	34.990,00	PC	0,00	I	0,00			EC	0,00	
		CS	0,00	TP	0,00	FPV	0,00			TR	0,00	
TOTALE MISSIONE	20	Fondi e accantonamenti										
			RS	0,00	PR	0,00	R	0,00	ECP	301.256,00	EP	0,00
			CP	301.256,00	PC	0,00	I	0,00			EC	0,00
			CS	50.000,00	TP	0,00	FPV	0,00			TR	0,00
MISSIONE	50	Debito pubblico										
5001	Programma	01	Quota interessi ammortamento mutui e prestiti obbligazionari									
Titolo 1	Spese correnti	RS	0,00	PR	0,00	R	0,00	ECP	0,00	EP	0,00	
		CP	0,00	PC	0,00	I	0,00			EC	0,00	
		CS	0,00	TP	0,00	FPV	0,00			TR	0,00	
Totale Programma 01	Quota interessi ammortamento mutui e prestiti obbligazionari	RS	0,00	PR	0,00	R	0,00	ECP	0,00	EP	0,00	
		CP	0,00	PC	0,00	I	0,00			EC	0,00	

CONTO DEL BILANCIO 2020 - GESTIONE DELLE SPESE

MISSIONE PROGRAMMA TITOLO	DENOMINAZIONE	RESIDUI PASSIVI AL 1/1/2020 (RS)		PAGAMENTI IN C/RESIDUI (PR)		RIACCERTAMENTO RESIDUI (R) (1)		ECONOMIE DI COMPETENZA (ECP=CP- I-FPV)	RESIDUI PASSIVI DA ESERCIZI PRECEDENTI (EP=RS-PR+R)		
		PREVISIONI DEFINITIVE DI COMPETENZA (CP)		PAGAMENTI IN C/COMPETENZA (PC)		IMPEGNI (I) (2)			RESIDUI PASSIVI DA ESERCIZIO DI COMPETENZA (EC=I-PC)		
		PREVISIONI DEFINITIVE DI CASSA (CS)		TOTALE PAGAMENTI (TP=PR+PC)		FONDO PLURIENNALE VINCOLATO (FPV) (3)			TOTALE RESIDUI PASSIVI DA RIPORTARE (TR=EP+EC)		
		CS	0,00	TP	0,00	FPV	0,00		TR	0,00	
5002	Programma 02	Quota capitale ammortamento mutui e prestiti obbligazionari									
Titolo 4	Rimborso di prestiti	RS	0,00	PR	0,00	R	0,00		EP	0,00	
		CP	134.539,00	PC	124.136,55	I	124.136,55	ECP	10.402,45	EC	0,00
		CS	134.539,00	TP	124.136,55	FPV	0,00		TR	0,00	
Totale Programma 02	Quota capitale ammortamento mutui e prestiti obbligazionari	RS	0,00	PR	0,00	R	0,00		EP	0,00	
		CP	134.539,00	PC	124.136,55	I	124.136,55	ECP	10.402,45	EC	0,00
		CS	134.539,00	TP	124.136,55	FPV	0,00		TR	0,00	
TOTALE MISSIONE 50	Debito pubblico	RS	0,00	PR	0,00	R	0,00		EP	0,00	
		CP	134.539,00	PC	124.136,55	I	124.136,55	ECP	10.402,45	EC	0,00
		CS	134.539,00	TP	124.136,55	FPV	0,00		TR	0,00	
MISSIONE 60	Anticipazioni finanziarie										
6001	Programma 01	Restituzione anticipazioni di tesoreria									
Titolo 5	Chiusura Anticipazioni da istituto tesoriere/cassiere	RS	0,00	PR	0,00	R	0,00		EP	0,00	
		CP	4.400.000,00	PC	0,00	I	0,00	ECP	4.400.000,00	EC	0,00
		CS	4.400.000,00	TP	0,00	FPV	0,00		TR	0,00	
Totale Programma 01	Restituzione anticipazioni di tesoreria	RS	0,00	PR	0,00	R	0,00		EP	0,00	
		CP	4.400.000,00	PC	0,00	I	0,00	ECP	4.400.000,00	EC	0,00
		CS	4.400.000,00	TP	0,00	FPV	0,00		TR	0,00	
TOTALE MISSIONE 60	Anticipazioni finanziarie	RS	0,00	PR	0,00	R	0,00		EP	0,00	
		CP	4.400.000,00	PC	0,00	I	0,00	ECP	4.400.000,00	EC	0,00
		CS	4.400.000,00	TP	0,00	FPV	0,00		TR	0,00	
MISSIONE 99	Servizi per conto terzi										
9901	Programma 01	Servizi per conto terzi - Partite di giro									

CONTO DEL BILANCIO 2020 - GESTIONE DELLE SPESE

MISSIONE PROGRAMMA TITOLO	DENOMINAZIONE	RESIDUI PASSIVI AL 1/1/2020 (RS)		PAGAMENTI IN C/RESIDUI (PR)		RIACCERTAMENTO RESIDUI (R) (1)				RESIDUI PASSIVI DA ESERCIZI PRECEDENTI (EP=RS-PR+R)	
		PREVISIONI DEFINITIVE DI COMPETENZA (CP)		PAGAMENTI IN C/COMPETENZA (PC)		IMPEGNI (I) (2)		ECONOMIE DI COMPETENZA (ECP=CP- I-FPV)		RESIDUI PASSIVI DA ESERCIZIO DI COMPETENZA (EC=I-PC)	
		PREVISIONI DEFINITIVE DI CASSA (CS)		TOTALE PAGAMENTI (TP=PR+PC)		FONDO PLURIENNALE VINCOLATO (FPV) (3)				TOTALE RESIDUI PASSIVI DA RIPORTARE (TR=EP+EC)	
Titolo 7	Spese per conto terzi e partite di giro	RS	89.123,38	PR	70.638,90	R	-162,00			EP	18.322,48
		CP	4.243.000,00	PC	2.077.085,62	I	2.170.983,84	ECP	2.072.016,16	EC	93.898,22
		CS	4.332.123,38	TP	2.147.724,52	FPV	0,00			TR	112.220,70
Totale Programma 01	Servizi per conto terzi - Partite di giro	RS	89.123,38	PR	70.638,90	R	-162,00			EP	18.322,48
		CP	4.243.000,00	PC	2.077.085,62	I	2.170.983,84	ECP	2.072.016,16	EC	93.898,22
		CS	4.332.123,38	TP	2.147.724,52	FPV	0,00			TR	112.220,70
TOTALE MISSIONE 99	Servizi per conto terzi	RS	89.123,38	PR	70.638,90	R	-162,00			EP	18.322,48
		CP	4.243.000,00	PC	2.077.085,62	I	2.170.983,84	ECP	2.072.016,16	EC	93.898,22
		CS	4.332.123,38	TP	2.147.724,52	FPV	0,00			TR	112.220,70
TOTALE MISSIONI		RS	2.233.334,55	PR	1.956.190,16	R	-115.461,70			EP	161.682,69
		CP	29.488.491,42	PC	15.738.035,89	I	18.487.643,69	ECP	9.807.670,32	EC	2.749.607,80
		CS	31.467.569,97	TP	17.694.226,05	FPV	1.193.177,41			TR	2.911.290,49
TOTALE GENERALE DELLE SPESE		RS	2.233.334,55	PR	1.956.190,16	R	-115.461,70			EP	161.682,69
		CP	29.488.491,42	PC	15.738.035,89	I	18.487.643,69	ECP	9.807.670,32	EC	2.749.607,80
		CS	31.467.569,97	TP	17.694.226,05	FPV	1.193.177,41			TR	2.911.290,49

(1) Indicare l'ammontare complessivo derivante dal riaccertamento dei residui (l'importo dei debiti definitivamente cancellati dalle scritture). Non riguarda il riaccertamento di impegni di competenza dell'esercizio cui si riferisce il rendiconto. In sede di riaccertamento dei residui non può essere effettuata una rettifica in aumento dei residui passivi se non nei casi espressamente consentiti (Principio contabile applicato della contabilità finanziaria 9.1 di cui all'Allegato n. 4-2). Le rettifiche in aumento sono indicate con il segno "+", le rettifiche in riduzione sono indicate con il segno "-".

(2) Indicare gli impegni imputati contabilmente all'esercizio cui il rendiconto si riferisce al netto dei debiti che, in occasione del riaccertamento ordinario dei residui effettuato ai sensi dell'articolo 3, comma 4, risultassero non esigibili e reimputati agli esercizi in cui le obbligazioni risultano esigibili.

(3) Indicare l'importo corrispondente agli impegni imputati agli esercizi successivi finanziati con il fondo pluriennale vincolato.

CONTO DEL BILANCIO 2020 - RIEPILOGO GENERALE DELLE SPESE PER MISSIONI

MISSIONE	DENOMINAZIONE	RESIDUI PASSIVI AL 1/1/2020 (RS)		PAGAMENTI IN C/RESIDUI (PR)		RIACCERTAMENTO RESIDUI (R)		ECONOMIE DI COMPETENZA (ECP=CP- I-FPV)	RESIDUI PASSIVI DA ESERCIZI PRECEDENTI (EP=RS-PR+R)		
		PREVISIONI DEFINITIVE DI COMPETENZA (CP)		PAGAMENTI IN C/COMPETENZA (PC)		IMPEGNI (I)			RESIDUI PASSIVI DA ESERCIZIO DI COMPETENZA (EC=I-PC)		
		PREVISIONI DEFINITIVE DI CASSA (CS)		TOTALE PAGAMENTI (TP=PR+PC)		FONDO PLURIENNALE VINCOLATO (FPV)			TOTALE RESIDUI PASSIVI DA RIPORTARE (TR=EP+EC)		
DISAVANZO DI AMMINISTRAZIONE		CP	0,00								
MISSIONE 01	Servizi istituzionali, generali e di gestione	RS	451.162,00	PR	412.217,27	R	-29.559,33		EP	9.385,40	
		CP	5.830.331,18	PC	4.162.206,47	I	4.893.149,23	ECP	787.164,43	EC	730.942,76
		CS	6.281.493,18	TP	4.574.423,74	FPV	150.017,52		TR	740.328,16	
MISSIONE 02	Giustizia	RS	0,00	PR	0,00	R	0,00		EP	0,00	
		CP	0,00	PC	0,00	I	0,00	ECP	0,00	EC	0,00
		CS	0,00	TP	0,00	FPV	0,00		TR	0,00	
MISSIONE 03	Ordine pubblico e sicurezza	RS	0,00	PR	0,00	R	0,00		EP	0,00	
		CP	673.513,90	PC	670.533,32	I	670.533,32	ECP	2.980,58	EC	0,00
		CS	673.513,90	TP	670.533,32	FPV	0,00		TR	0,00	
MISSIONE 04	Istruzione e diritto allo studio	RS	255.523,33	PR	254.059,33	R	-1.464,00		EP	0,00	
		CP	2.251.052,03	PC	1.546.480,82	I	2.032.569,32	ECP	145.794,15	EC	486.088,50
		CS	2.506.575,36	TP	1.800.540,15	FPV	72.688,56		TR	486.088,50	
MISSIONE 05	Tutela e valorizzazione dei beni e delle attività culturali	RS	109.810,90	PR	93.840,97	R	-839,67		EP	15.130,26	
		CP	1.048.938,65	PC	645.244,80	I	708.287,37	ECP	249.649,15	EC	63.042,57
		CS	1.158.749,55	TP	739.085,77	FPV	91.002,13		TR	78.172,83	
MISSIONE 06	Politiche giovanili, sport e tempo libero	RS	122.521,05	PR	120.878,85	R	-864,20		EP	778,00	
		CP	975.678,06	PC	293.779,12	I	378.269,28	ECP	589.685,78	EC	84.490,16
		CS	1.098.199,11	TP	414.657,97	FPV	7.723,00		TR	85.268,16	
MISSIONE 07	Turismo	RS	21.908,57	PR	21.908,57	R	0,00		EP	0,00	
		CP	121.002,46	PC	108.779,18	I	115.568,50	ECP	5.433,96	EC	6.789,32
		CS	142.911,03	TP	130.687,75	FPV	0,00		TR	6.789,32	
MISSIONE 08	Assetto del territorio ed edilizia abitativa	RS	1.249,67	PR	924,67	R	-325,00		EP	0,00	
		CP	509.225,00	PC	434.596,20	I	436.505,56	ECP	43.769,44	EC	1.909,36
		CS	510.474,67	TP	435.520,87	FPV	28.950,00		TR	1.909,36	
MISSIONE 09	Sviluppo sostenibile e tutela del territorio e dell'ambiente	RS	449.366,40	PR	435.466,24	R	-1.305,66		EP	12.594,50	
		CP	3.664.228,13	PC	2.806.676,09	I	3.290.603,62	ECP	360.124,51	EC	483.927,53
		CS	4.113.594,53	TP	3.242.142,33	FPV	13.500,00		TR	496.522,03	
MISSIONE 10	Trasporti e diritto alla mobilità	RS	460.571,03	PR	402.478,47	R	-5.829,94		EP	52.262,62	
		CP	2.001.279,25	PC	826.376,45	I	1.193.028,44	ECP	250.044,86	EC	366.651,99
		CS	2.458.850,28	TP	1.228.854,92	FPV	558.205,95		TR	418.914,61	

CONTO DEL BILANCIO 2020 - RIEPILOGO GENERALE DELLE SPESE PER MISSIONI

MISSIONE	DENOMINAZIONE	RESIDUI PASSIVI AL 1/1/2020 (RS)		PAGAMENTI IN C/RESIDUI (PR)		RIACCERTAMENTO RESIDUI (R)		ECONOMIE DI COMPETENZA (ECP=CP- I-FPV)	RESIDUI PASSIVI DA ESERCIZI PRECEDENTI (EP=RS-PR+R)		
		PREVISIONI DEFINITIVE DI COMPETENZA (CP)		PAGAMENTI IN C/COMPETENZA (PC)		IMPEGNI (I)			RESIDUI PASSIVI DA ESERCIZIO DI COMPETENZA (EC=I-PC)		
		PREVISIONI DEFINITIVE DI CASSA (CS)		TOTALE PAGAMENTI (TP=PR+PC)		FONDO PLURIENNALE VINCOLATO (FPV)			TOTALE RESIDUI PASSIVI DA RIPORTARE (TR=EP+EC)		
MISSIONE 11	Soccorso civile	RS	45.197,45	PR	415,85	R	-2.975,00	ECP	6.193,41	EP	41.806,60
		CP	68.350,00	PC	61.767,95	I	62.156,59		EC	388,64	
		CS	113.547,45	TP	62.183,80	FPV	0,00		TR	42.195,24	
MISSIONE 12	Diritti sociali, politiche sociali e famiglia	RS	170.920,50	PR	98.954,69	R	-62.062,98	ECP	569.778,40	EP	9.902,83
		CP	3.129.734,63	PC	1.900.263,29	I	2.288.865,98		EC	388.602,69	
		CS	3.300.655,13	TP	1.999.217,98	FPV	271.090,25		TR	398.505,52	
MISSIONE 13	Tutela della salute	RS	44.570,58	PR	34.496,66	R	-10.073,92	ECP	7.447,64	EP	0,00
		CP	76.646,19	PC	46.567,04	I	69.198,55		EC	22.631,51	
		CS	121.216,77	TP	81.063,70	FPV	0,00		TR	22.631,51	
MISSIONE 14	Sviluppo economico e competitività	RS	213,74	PR	213,74	R	0,00	ECP	3.000,00	EP	0,00
		CP	16.428,54	PC	10.721,89	I	13.428,54		EC	2.706,65	
		CS	16.642,28	TP	10.935,63	FPV	0,00		TR	2.706,65	
MISSIONE 15	Politiche per il lavoro e la formazione professionale	RS	9.122,76	PR	7.622,76	R	0,00	ECP	2.696,41	EP	1.500,00
		CP	25.400,00	PC	9.210,91	I	22.703,59		EC	13.492,68	
		CS	34.522,76	TP	16.833,67	FPV	0,00		TR	14.992,68	
MISSIONE 16	Agricoltura, politiche agroalimentari e pesca	RS	2.073,19	PR	2.073,19	R	0,00	ECP	232,99	EP	0,00
		CP	17.888,40	PC	13.610,19	I	17.655,41		EC	4.045,22	
		CS	19.961,59	TP	15.683,38	FPV	0,00		TR	4.045,22	
MISSIONE 17	Energia e diversificazione delle fonti energetiche	RS	0,00	PR	0,00	R	0,00	ECP	0,00	EP	0,00
		CP	0,00	PC	0,00	I	0,00		EC	0,00	
		CS	0,00	TP	0,00	FPV	0,00		TR	0,00	
MISSIONE 20	Fondi e accantonamenti	RS	0,00	PR	0,00	R	0,00	ECP	301.256,00	EP	0,00
		CP	301.256,00	PC	0,00	I	0,00		EC	0,00	
		CS	50.000,00	TP	0,00	FPV	0,00		TR	0,00	
MISSIONE 50	Debito pubblico	RS	0,00	PR	0,00	R	0,00	ECP	10.402,45	EP	0,00
		CP	134.539,00	PC	124.136,55	I	124.136,55		EC	0,00	
		CS	134.539,00	TP	124.136,55	FPV	0,00		TR	0,00	
MISSIONE 60	Anticipazioni finanziarie	RS	0,00	PR	0,00	R	0,00	ECP	4.400.000,00	EP	0,00
		CP	4.400.000,00	PC	0,00	I	0,00		EC	0,00	
		CS	4.400.000,00	TP	0,00	FPV	0,00		TR	0,00	
MISSIONE 99	Servizi per conto terzi	RS	89.123,38	PR	70.638,90	R	-162,00	ECP	2.072.016,16	EP	18.322,48
		CP	4.243.000,00	PC	2.077.085,62	I	2.170.983,84		EC	93.898,22	
		CS	4.332.123,38	TP	2.147.724,52	FPV	0,00		TR	112.220,70	

CONTO DEL BILANCIO 2020 - RIEPILOGO GENERALE DELLE SPESE PER MISSIONI

MISSIONE	DENOMINAZIONE	RESIDUI PASSIVI AL 1/1/2020 (RS)		PAGAMENTI IN C/RESIDUI (PR)		RIACCERTAMENTO RESIDUI (R)				RESIDUI PASSIVI DA ESERCIZI PRECEDENTI (EP=RS-PR+R)	
		PREVISIONI DEFINITIVE DI COMPETENZA (CP)		PAGAMENTI IN C/COMPETENZA (PC)		IMPEGNI (I)		ECONOMIE DI COMPETENZA (ECP=CP- I-FPV)		RESIDUI PASSIVI DA ESERCIZIO DI COMPETENZA (EC=I-PC)	
		PREVISIONI DEFINITIVE DI CASSA (CS)		TOTALE PAGAMENTI (TP=PR+PC)		FONDO PLURIENNALE VINCOLATO (FPV)				TOTALE RESIDUI PASSIVI DA RIPORTARE (TR=EP+EC)	
TOTALE MISSIONI		RS	2.233.334,55	PR	1.956.190,16	R	-115.461,70			EP	161.682,69
		CP	29.488.491,42	PC	15.738.035,89	I	18.487.643,69	ECP	9.807.670,32	EC	2.749.607,80
		CS	31.467.569,97	TP	17.694.226,05	FPV	1.193.177,41			TR	2.911.290,49
TOTALE GENERALE DELLE SPESE		RS	2.233.334,55	PR	1.956.190,16	R	-115.461,70			EP	161.682,69
		CP	29.488.491,42	PC	15.738.035,89	I	18.487.643,69	ECP	9.807.670,32	EC	2.749.607,80
		CS	31.467.569,97	TP	17.694.226,05	FPV	1.193.177,41			TR	2.911.290,49

CONTO DEL BILANCIO 2020 - RIEPILOGO GENERALE DELLE SPESE

TITOLO	DENOMINAZIONE	RESIDUI PASSIVI AL 1/1/2020 (RS)		PAGAMENTI IN C/RESIDUI (PR)		RIACCERTAMENTO RESIDUI (R)				RESIDUI PASSIVI DA ESERCIZI PRECEDENTI (EP=RS-PR+R)	
		PREVISIONI DEFINITIVE DI COMPETENZA (CP)		PAGAMENTI IN C/COMPETENZA (PC)		IMPEGNI (I)		ECONOMIE DI COMPETENZA (ECP=CP- I-FPV)		RESIDUI PASSIVI DA ESERCIZIO DI COMPETENZA (EC=I-PC)	
		PREVISIONI DEFINITIVE DI CASSA (CS)		TOTALE PAGAMENTI (TP=PR+PC)		FONDO PLURIENNALE VINCOLATO (FPV)				TOTALE RESIDUI PASSIVI DA RIPORTARE (TR=EP+EC)	
DISAVANZO DI AMMINISTRAZIONE		CP	0,00								
Titolo 1	Spese correnti	RS	1.615.972,75	PR	1.434.848,84	R	-107.751,59			EP	73.372,32
		CP	16.930.909,11	PC	12.664.688,05	I	14.874.195,51	ECP	1.702.145,07	EC	2.209.507,46
		CS	18.305.825,86	TP	14.099.536,89	FPV	354.568,53			TR	2.282.879,78
Titolo 2	Spese in conto capitale	RS	528.238,42	PR	450.702,42	R	-7.548,11			EP	69.987,89
		CP	3.780.043,31	PC	872.125,67	I	1.318.327,79	ECP	1.623.106,64	EC	446.202,12
		CS	4.295.081,73	TP	1.322.828,09	FPV	838.608,88			TR	516.190,01
Titolo 3	Spese per incremento di attività finanziarie	RS	0,00	PR	0,00	R	0,00			EP	0,00
		CP	0,00	PC	0,00	I	0,00	ECP	0,00	EC	0,00
		CS	0,00	TP	0,00	FPV	0,00		0,00	TR	0,00
Titolo 4	Rimborso di prestiti	RS	0,00	PR	0,00	R	0,00			EP	0,00
		CP	134.539,00	PC	124.136,55	I	124.136,55	ECP	10.402,45	EC	0,00
		CS	134.539,00	TP	124.136,55	FPV	0,00			TR	0,00
Titolo 5	Chiusura Anticipazioni da istituto tesoriere/cassiere	RS	0,00	PR	0,00	R	0,00			EP	0,00
		CP	4.400.000,00	PC	0,00	I	0,00	ECP	4.400.000,00	EC	0,00
		CS	4.400.000,00	TP	0,00	FPV	0,00			TR	0,00
Titolo 7	Spese per conto terzi e partite di giro	RS	89.123,38	PR	70.638,90	R	-162,00			EP	18.322,48
		CP	4.243.000,00	PC	2.077.085,62	I	2.170.983,84	ECP	2.072.016,16	EC	93.898,22
		CS	4.332.123,38	TP	2.147.724,52	FPV	0,00			TR	112.220,70
TOTALE TITOLI		RS	2.233.334,55	PR	1.956.190,16	R	-115.461,70			EP	161.682,69
		CP	29.488.491,42	PC	15.738.035,89	I	18.487.643,69	ECP	9.807.670,32	EC	2.749.607,80
		CS	31.467.569,97	TP	17.694.226,05	FPV	1.193.177,41			TR	2.911.290,49
TOTALE GENERALE DELLE SPESE		RS	2.233.334,55	PR	1.956.190,16	R	-115.461,70			EP	161.682,69
		CP	29.488.491,42	PC	15.738.035,89	I	18.487.643,69	ECP	9.807.670,32	EC	2.749.607,80
		CS	31.467.569,97	TP	17.694.226,05	FPV	1.193.177,41			TR	2.911.290,49

QUADRO GENERALE RIASSUNTIVO 2020

ENTRATE	ACCERTAMENTI	INCASSI	SPESE	IMPEGNI	PAGAMENTI
Fondo di cassa all'inizio dell'esercizio		5.274.529,60			
Utilizzo avanzo di amministrazione (1) <i>di cui Utilizzo Fondo anticipazioni di liquidità</i>	314.863,93 0,00		Disavanzo di amministrazione	0,00	
Fondo pluriennale vincolato di parte corrente (2)	172.995,80				
Fondo pluriennale vincolato in c/capitale (2) <i>di cui Fondo pluriennale vincolato in c/capitale finanziato da debito</i>	1.045.123,75 0,00				
Fondo pluriennale vincolato per incremento attività finanziarie (2)	0,00				
Titolo 1 - Entrate correnti di natura tributaria,contributiva e perequativa	12.273.301,07	12.048.757,68	Titolo 1 - Spese correnti	14.874.195,51	14.099.536,89
Titolo 2 - Trasferimenti correnti	2.875.694,89	3.273.176,11	Fondo pluriennale vincolato di parte corrente (5)	354.568,53	
Titolo 3 - Entrate extratributarie	1.815.665,82	1.771.253,24	Titolo 2 - Spese in conto capitale	1.318.327,79	1.322.828,09
Titolo 4 - Entrate in conto capitale	1.626.038,71	1.764.789,34	Fondo pluriennale vincolato in c/capitale (5) <i>di cui Fondo pluriennale vincolato in c/capitale finanziato da debito</i>	838.608,88 0,00	
Titolo 5 - Entrate da riduzione di attività finanziarie	0,00	163.279,06	Titolo 3 - Spese per incremento di attività finanziarie	0,00	0,00
			Fondo pluriennale vincolato per attività finanziarie (3)	0,00	
Totale entrate finali.....	18.590.700,49	19.021.255,43	Totale spese finali.....	17.385.700,71	15.422.364,98
Titolo 6 - Accensioni di prestiti	0,00	0,00	Titolo 4 - Rimborso di prestiti Fondo anticipazioni di liquidità	124.136,55 0,00	124.136,55
Titolo 7 - Anticipazione da istituto tesoriere/cassiere	0,00	0,00	Titolo 5 - Chiusura Anticipazioni da istituto tesoriere/cassiere	0,00	0,00
Titolo 9 - Entrate per conto di terzi a partite di giro	2.170.983,84	1.883.986,84	Titolo 7 - Spese per conto terzi a partite di giro	2.170.983,84	2.147.724,52
Totale entrate dell'esercizio	20.761.684,33	20.905.242,27	Totale spese dell'esercizio	19.680.821,10	17.694.226,05
TOTALE COMPLESSIVO ENTRATE	22.294.667,81	26.179.771,87	TOTALE COMPLESSIVO SPESE	19.680.821,10	17.694.226,05
DISAVANZO DELL'ESERCIZIO	0,00		AVANZO DI COMPETENZA/FONDO DI CASSA	2.613.846,71	8.485.545,82
TOTALE A PAREGGIO	22.294.667,81	26.179.771,87	TOTALE A PAREGGIO	22.294.667,81	26.179.771,87

QUADRO GENERALE RIASSUNTIVO 2020

GESTIONE DEL BILANCIO	
a) Avanzo di competenza (+) / Disavanzo di competenza (-)	2.613.846,71
b) Risorse accantonate stanziare nel bilancio dell'esercizio N (+) (8)	113.265,48
c) Risorse vincolate nel bilancio (+) (9)	1.214.986,13
d) Equilibrio di bilancio (d=a-b-c)	1.285.595,10

GESTIONE DEGLI ACCANTONAMENTI IN SEDE DI RENDICONTO	
d) Equilibrio di bilancio (+)/(-)	1.285.595,10
e) Variazione accantonamenti effettuata in sede di rendiconto(+)/(-) (10)	67.775,24
f) Equilibrio complessivo (f=d-e)	1.217.819,86

(1) Per "Utilizzo avanzo" si intende l'avanzo applicato al bilancio: indicare l'importo dello stanziamento definitivo di bilancio.

(2) Indicare l'importo iscritto in entrata del conto del bilancio alla corrispondente voce riguardante il fondo pluriennale vincolato.

(3) Corrisponde alla prima voce del conto del bilancio spese. Non comprende il disavanzo da debito non contratto delle Regioni e delle Province autonome.

(4) Inserire solo l'importo del disavanzo da debito autorizzato e non contratto ripianato nel corso dell'esercizio attraverso l'accensione dei prestiti.

(5) Indicare la somma degli stanziamenti riguardanti il corrispondente fondo pluriennale vincolato di spesa iscritti nel conto del bilancio (FPV corrente, FPV c/capitale o FPV per partite finanziarie).

(6) Indicare l'importo dello stanziamento definitivo di bilancio

(8) Inserire il totale della colonna c) dell'allegato a/1 "Elenco analitico delle risorse accantonate nel risultato di amministrazione" al netto dell'accantonamento al Fondo anticipazioni di liquidità, già considerato ai fini della determinazione dell'avanzo/disavanzo di competenza.

(9) Inserire l'importo della prima colonna della riga n) dell'allegato a/2 "Elenco analitico delle risorse vincolate nel risultato di amministrazione".

(10) Inserire il totale della colonna d) dell'allegato a/1 "Elenco analitico delle risorse accantonate nel risultato di amministrazione" al netto dell'accantonamento al Fondo anticipazioni di liquidità, già considerato ai fini della determinazione dell'avanzo/disavanzo di competenza.

VERIFICA EQUILIBRI

EQUILIBRIO ECONOMICO-FINANZIARIO		COMPETENZA Accert./Impegn. 2020
A) Fondo pluriennale vincolato per spese correnti iscritto in entrata	(+)	172.995,80
AA) Recupero disavanzo di amministrazione esercizio precedente	(-)	0,00
B) Entrate Titoli 1.00 - 2.00 - 3.00	(+)	16.964.661,78
<i>di cui per estinzione anticipata di prestiti</i>		0,00
C) Entrate Titolo 4.02.06 - Contributi agli investimenti direttamente destinati al rimborso dei prestiti da amministrazioni pubbliche	(+)	0,00
D) Spese Titolo 1.00 - Spese correnti	(-)	14.874.195,51
D1) Fondo pluriennale vincolato di parte corrente (di spesa)	(-)	354.568,53
E) Spese Titolo 2.04 - Altri trasferimenti in conto capitale	(-)	0,00
E1) Fondo pluriennale vincolato di spesa - titolo 2.04 Altri trasferimenti in conto capitale	(-)	0,00
F1) Spese Titolo 4.00 - Quote di capitale amm.to dei mutui e prestiti obbligazionari	(-)	124.136,55
<i>di cui per estinzione anticipata di prestiti</i>		0,00
F2) Fondo anticipazioni di liquidità	(-)	0,00
G) Somma finale (G=A-AA+B+C-D-D1-E-E1-F1-F2)		1.784.756,99
ALTRE POSTE DIFFERENZIALI, PER ECCEZIONI PREVISTE DA NORME DI LEGGE E DA PRINCIPI CONTABILI, CHE HANNO EFFETTO SULL'EQUILIBRIO EX ARTICOLO 162, COMMA 6, DEL TESTO UNICO DELLE LEGGI SULL'ORDINAMENTO DEGLI ENTI LOCALI		
H) Utilizzo avanzo di amministrazione per spese correnti e per rimborso prestiti	(+)	114.435,93
<i>di cui per estinzione anticipata di prestiti</i>		0,00
I) Entrate di parte capitale destinate a spese correnti in base a specifiche disposizioni di legge o dei principi contabili	(+)	130.000,00
<i>di cui per estinzione anticipata di prestiti</i>		0,00
L) Entrate di parte corrente destinate a spese di investimento in base a specifiche disposizioni di legge o dei principi contabili	(-)	53.183,22
M) Entrate da accensione di prestiti destinate a estinzione anticipata dei prestiti	(+)	0,00
O1) RISULTATO DI COMPETENZA DI PARTE CORRENTE (O1=G+H+I+L+M)		1.976.009,70
- Risorse accantonate di parte corrente stanziare nel bilancio dell'esercizio 2020	(-)	107.538,26
- Risorse vincolate di parte corrente nel bilancio	(-)	771.573,59
O2) EQUILIBRIO DI BILANCIO DI PARTE CORRENTE		1.096.897,85
- Variazione accantonamenti di parte corrente effettuata in sede di rendiconto (+)/(-)	(-)	67.775,24
O3) EQUILIBRIO COMPLESSIVO DI PARTE CORRENTE		1.029.122,61
P) Utilizzo avanzo di amministrazione per spese di investimento (2)	(+)	200.428,00
Q) Fondo pluriennale vincolato per spese in conto capitale iscritto in entrata	(+)	1.045.123,75
R) Entrate Titoli 4.00-5.00-6.00	(+)	1.626.038,71
C) Entrate Titolo 4.02.06 - Contributi agli investimenti direttamente destinati al rimborso dei prestiti da amministrazioni pubbliche	(-)	0,00
I) Entrate di parte capitale destinate a spese correnti in base a specifiche disposizioni di legge o dei principi contabili	(-)	130.000,00
S1) Entrate Titolo 5.02 per Riscossione crediti di breve termine	(-)	0,00
S2) Entrate Titolo 5.03 per Riscossione crediti di medio-lungo termine	(-)	0,00
T) Entrate Titolo 5.04 relative a Altre entrate per riduzioni di attività finanziaria	(-)	0,00
L) Entrate di parte corrente destinate a spese di investimento in base a specifiche disposizioni di legge o dei principi contabili	(+)	53.183,22
M) Entrate da accensione di prestiti destinate a estinzione anticipata dei prestiti	(-)	0,00
U) Spese Titolo 2.00 - Spese in conto capitale	(-)	1.318.327,79
U1) Fondo pluriennale vincolato in c/capitale (di spesa)	(-)	838.608,88
V) Spese Titolo 3.01 per Acquisizioni di attività finanziarie	(-)	0,00
E) Spese Titolo 2.04 - Altri trasferimenti in conto capitale	(+)	0,00
E1) Fondo pluriennale vincolato di spesa - titolo 2.04 Altri trasferimenti in conto capitale	(+)	0,00
Z1) RISULTATO DI COMPETENZA IN C/CAPITALE (Z1) =		637.837,01

VERIFICA EQUILIBRI

EQUILIBRIO ECONOMICO-FINANZIARIO		COMPETENZA Accert./Impegn. 2020
P+Q+R-C-I-S1-S2-T+L-M-U-U1-U2-V+E+E1)		
- Risorse accantonate in c/capitale stanziato nel bilancio dell'esercizio 2020	(-)	5.727,22
- Risorse vincolate in c/capitale nel bilancio	(-)	443.412,54
Z2) EQUILIBRIO DI BILANCIO IN C/CAPITALE		188.697,25
- Variazione accantonamenti in c/capitale effettuata in sede di rendiconto(+)/(-)	(-)	0,00
Z3) EQUILIBRIO COMPLESSIVO IN CAPITALE		188.697,25
S1) Entrate Titolo 5.02 per Riscossione crediti di breve termine	(+)	0,00
S2) Entrate Titolo 5.03 per Riscossione crediti di medio-lungo termine	(+)	0,00
T) Entrate Titolo 5.04 relative a Altre entrate per riduzioni di attività finanziaria	(+)	0,00
X1) Spese Titolo 3.02 per Concessione crediti di breve termine	(-)	0,00
X2) Spese Titolo 3.03 per Concessione crediti di medio-lungo termine	(-)	0,00
Y) Spese Titolo 3.04 per Altre spese per acquisizioni di attività finanziarie	(-)	0,00
W1) RISULTATO DI COMPETENZA (W1=O1+Z1+S1+S2+T-X1-X2-Y)		2.613.846,71
- Risorse accantonate stanziato nel bilancio dell'esercizio 2020	(-)	113.265,48
- Risorse vincolate nel bilancio	(-)	1.214.986,13
W2) EQUILIBRIO DI BILANCIO		1.285.595,10
- Variazione accantonamenti effettuata in sede di rendiconto(+)/(-)	(-)	67.775,24
W3) EQUILIBRIO COMPLESSIVO		1.217.819,86
Saldo corrente ai fini della copertura degli investimenti pluriennali:		
O1) Risultato di competenza di parte corrente	(+)	1.976.009,70
Utilizzo risultato di amministrazione per il finanziamento di spese correnti e per il rimborso dei prestiti al netto del Fondo anticipazione di liquidità (H)	(-)	114.435,93
Entrate non ricorrenti che non hanno dato copertura a impegni	(-)	0,00
- Risorse accantonate di parte corrente stanziato nel bilancio dell'esercizio 2020 (1)	(-)	107.538,26
- Variazione accantonamenti di parte corrente effettuata in sede di rendiconto (+)/(-)(2)	(-)	67.775,24
- Risorse vincolate di parte corrente nel bilancio (3)	(-)	742.138,09
Equilibrio di parte corrente ai fini della copertura degli investimenti pluriennali.		944.122,18

A) Indicare l'importo iscritto in entrata del conto del bilancio alla corrispondente voce riguardante il fondo pluriennale vincolato.

C) Si tratta delle entrate in conto capitale relative ai soli contributi agli investimenti destinati al rimborso prestiti corrispondenti alla voce del piano dei conti finanziario con codifica E.4.02.06.00.000.

D1) Indicare l'importo complessivo delle voci relative al corrispondente fondo pluriennale vincolato risultante in spesa del conto del bilancio

E) Si tratta delle spese del titolo 2 per trasferimenti in conto capitale corrispondenti alla voce del piano dei conti finanziario con codifica U.2.04.00.00.000.

Q) Indicare l'importo iscritto in entrata del conto del bilancio alla corrispondente voce riguardante il fondo pluriennale vincolato.

S1) Si tratta delle entrate del titolo 5 limitatamente alle riscossione crediti di breve termine corrispondenti alla voce del piano dei conti finanziario con codifica E.5.02.00.00.000.

S2) Si tratta delle entrate del titolo 5 limitatamente alle riscossione crediti di medio-lungo termine corrispondenti alla voce del piano dei conti finanziario con codifica E.5.03.00.00.000.

T) Si tratta delle entrate del titolo 5 limitatamente alle altre entrate per riduzione di attività finanziarie corrispondenti alla voce del piano dei conti finanziario con codifica E.5.04.00.00.000.

U1) Indicare l'importo complessivo delle voci relative al corrispondente fondo pluriennale vincolato risultante in spesa del conto del bilancio

X1) Si tratta delle spese del titolo 3 limitatamente alle concessione crediti di breve termine corrispondenti alla voce del piano dei conti finanziario con codifica U.3.02.00.00.000.

X2) Si tratta delle spese del titolo 3 limitatamente alle concessione crediti di medio-lungo termine corrispondenti alla voce del piano dei conti finanziario con codifica U.3.03.00.00.000.

Y) Si tratta delle spese del titolo 3 limitatamente alle altre spese per incremento di attività finanziarie corrispondenti alla voce del piano dei conti finanziario con codifica U.3.04.00.00.000.

(1) Inserire la quota corrente del totale della colonna c) dell'allegato a/1 "Elenco analitico delle risorse accantonate nel risultato di amministrazione" al netto dell'accantonamento al fondo anticipazioni di liquidità, già considerato ai fini della determinazione del saldo di parte corrente.

(2) Inserire la quota corrente del I totale della colonna d) dell'allegato a/1 "Elenco analitico delle risorse accantonate nel risultato di amministrazione" al netto dell'accantonamento al Fondo anticipazioni di liquidità, già considerato ai fini della determinazione.

(3) Inserire l'importo della quota corrente della prima colonna della riga n) dell'allegato a/2 "Elenco analitico delle risorse vincolate nel risultato di amministrazione" al netto delle quote correnti vincolate al 31/12 finanziate dal risultato di amministrazione iniziale.

CONTO ECONOMICO 2020

CONTO ECONOMICO		SALDO 2020	SALDO 2019
A) COMPONENTI POSITIVI DELLA GESTIONE			
1	Proventi da tributi	11.716.489,66	12.662.306,73
2	Proventi da fondi perequativi	556.811,41	615.608,75
3	Proventi da trasferimenti e contributi	3.370.559,99	1.477.113,32
a	<i>Proventi da trasferimenti correnti</i>	2.873.891,61	1.004.530,13
b	<i>Quota annuale di contributi agli investimenti</i>	496.668,38	472.583,19
c	<i>Contributi agli investimenti</i>	0,00	0,00
4	Ricavi delle vendite e prestazioni e proventi da servizi pubblici	1.254.217,73	1.777.731,54
a	<i>Proventi derivanti dalla gestione dei beni</i>	427.957,97	410.758,14
b	<i>Ricavi della vendita di beni</i>	5.751,35	5.345,72
c	<i>Ricavi e proventi dalla prestazione di servizi</i>	820.508,41	1.361.627,68
5	Variazioni nelle rimanenze di prodotti in corso di lavorazione, etc. (+/-)	0,00	0,00
6	Variazione dei lavori in corso su ordinazione	0,00	0,00
7	Incrementi di immobilizzazioni per lavori interni	0,00	0,00
8	Altri ricavi e proventi diversi	790.882,53	854.937,88
TOTALE COMPONENTI POSITIVI DELLA GESTIONE (A)		17.688.961,32	17.387.698,22
B) COMPONENTI NEGATIVI DELLA GESTIONE			
9	Acquisto di materie prime e/o beni di consumo	154.718,31	89.332,83
10	Prestazioni di servizi	7.202.995,46	8.000.486,69
11	Utilizzo beni di terzi	257.692,38	465.263,71
12	Trasferimenti e contributi	2.752.667,86	2.424.294,68
a	<i>Trasferimenti correnti</i>	2.742.667,86	2.318.336,48
b	<i>Contributi agli investimenti ad altre Amministrazioni pubb.</i>	0,00	95.958,20
c	<i>Contributi agli investimenti ad altri soggetti</i>	10.000,00	10.000,00
13	Personale	3.604.937,62	3.522.018,64
14	Ammortamenti e svalutazioni	1.978.170,13	1.980.669,55
a	<i>Ammortamenti di immobilizzazioni Immateriali</i>	277.797,91	252.832,23
b	<i>Ammortamenti di immobilizzazioni materiali</i>	1.618.048,89	1.145.151,37
c	<i>Altre svalutazioni delle immobilizzazioni</i>	0,00	0,00
d	<i>Svalutazione dei crediti</i>	82.323,33	582.685,95
15	Variazioni nelle rimanenze di materie prime e/o beni di consumo (+/-)	0,00	0,00
16	Accantonamenti per rischi	701.828,18	9.284,21
17	Altri accantonamenti	0,00	0,00
18	Oneri diversi di gestione	674.499,31	434.732,60
TOTALE COMPONENTI NEGATIVI DELLA GESTIONE (B)		17.327.509,25	16.926.082,91
DIFFERENZA FRA COMP. POSITIVI E NEGATIVI DELLA GESTIONE (A-B)		361.452,07	461.615,31
C) PROVENTI ED ONERI FINANZIARI			
<i>Proventi finanziari</i>			
19	Proventi da partecipazioni	47.656,00	54.549,10
a	<i>da società controllate</i>	0,00	0,00
b	<i>da società partecipate</i>	47.656,00	54.549,10
c	<i>da altri soggetti</i>	0,00	0,00
20	Altri proventi finanziari	13,55	1,19
Totale proventi finanziari		47.669,55	54.550,29
<i>Oneri finanziari</i>			
21	Interessi ed altri oneri finanziari	39.934,20	43.426,28
a	<i>Interessi passivi</i>	39.934,20	43.426,28
b	<i>Altri oneri finanziari</i>	0,00	0,00
Totale oneri finanziari		39.934,20	43.426,28
TOTALE PROVENTI ED ONERI FINANZIARI (C)		7.735,35	11.124,01
D) RETTIFICHE DI VALORE ATTIVITA' FINANZIARIE			
22	Rivalutazioni	67.614,46	50.366,76
23	Svalutazioni	0,00	3.035,30
TOTALE RETTIFICHE (D)		67.614,46	47.331,46
E) PROVENTI ED ONERI STRAORDINARI			
24	Proventi straordinari	453.506,21	163.754,55
a	<i>Proventi da permessi di costruire</i>	130.000,00	106.700,00
b	<i>Proventi da trasferimenti in conto capitale</i>	69.423,39	0,00
c	<i>Sopravvenienze attive e insussistenze del passivo</i>	251.619,18	56.626,55
d	<i>Plusvalenze patrimoniali</i>	0,00	0,00
e	<i>Altri proventi straordinari</i>	2.463,64	428,00
Totale proventi straordinari		453.506,21	163.754,55
25	Oneri straordinari	249.468,48	544.785,78
a	<i>Trasferimenti in conto capitale</i>	0,00	0,00
b	<i>Sopravvenienze passive e insussistenze dell'attivo</i>	201.261,79	513.788,08
c	<i>Minusvalenze patrimoniali</i>	23.509,96	5.783,09
d	<i>Altri oneri straordinari</i>	24.696,73	25.214,61
Totale oneri straordinari		249.468,48	544.785,78
TOTALE PROVENTI ED ONERI STRAORDINARI (E)		204.037,73	(381.031,23)
RISULTATO PRIMA DELLE IMPOSTE (A-B+C+D+E)		640.839,61	139.039,55
26	Imposte (*)	202.080,13	200.778,75
27	RISULTATO DELL'ESERCIZIO	438.759,48	(61.739,20)

STATO PATRIMONIALE ATTIVO 2020

STATO PATRIMONIALE ATTIVO		SALDO 2020	SALDO 2019
A) CREDITI vs.LO STATO ED ALTRE AMMINISTRAZIONI PUBBLICHE PER LA PARTECIPAZIONE AL FONDO DI DOTAZIONE		0,00	0,00
TOTALE CREDITI vs PARTECIPANTI (A)		0,00	0,00
B) IMMOBILIZZAZIONI			
<u>Immobilizzazioni immateriali</u>			
I	1 costi di impianto e di ampliamento	0,00	0,00
	2 costi di ricerca sviluppo e pubblicità	0,00	0,00
	3 diritti di brevetto ed utilizzazione opere dell'ingegno	20.120,13	19.371,92
	4 concessioni, licenze, marchi e diritti simile	0,00	0,00
	5 avviamento	0,00	0,00
	6 immobilizzazioni in corso ed acconti	0,00	0,00
	9 altre	5.933.895,77	6.027.581,98
Totale immobilizzazioni immateriali		5.954.015,90	6.046.953,90
<u>Immobilizzazioni materiali (3)</u>			
II	1 Beni demaniali	28.387.932,84	29.277.913,10
	1.1 Terreni	712.524,88	712.524,88
	1.2 Fabbricati	7.517.246,74	7.763.212,07
	1.3 Infrastrutture	19.476.150,80	20.097.206,53
	1.9 Altri beni demaniali	682.010,42	704.969,62
III	2 Altre immobilizzazioni materiali (3)	14.241.452,66	14.008.948,04
	2.1 Terreni	4.389.060,35	4.389.060,35
	a di cui in leasing finanziario	0,00	0,00
	2.2 Fabbricati	8.840.661,17	8.780.371,68
	a di cui in leasing finanziario	0,00	0,00
	2.3 Impianti e macchinari	34.693,14	11.778,44
	a di cui in leasing finanziario	0,00	0,00
	2.4 Attrezzature industriali e commerciali	467.996,92	378.113,43
	2.5 Mezzi di trasporto	121.822,41	133.713,47
	2.6 Macchine per ufficio e hardware	30.452,23	6.034,53
	2.7 Mobili e arredi	185.219,88	190.716,95
	2.8 Infrastrutture	2.101,12	2.169,93
	2.9 Altri beni materiali	169.445,44	116.989,26
	3 Immobilizzazioni in corso ed acconti	855.973,80	619.793,27
Totale immobilizzazioni materiali		43.485.359,30	43.906.654,41
IV	<u>Immobilizzazioni Finanziarie (1)</u>		
	1 Partecipazioni in	644.071,46	575.941,00
	a imprese controllate	0,00	0,00
	b imprese partecipate	0,00	0,00
	c altri soggetti	644.071,46	575.941,00
	2 Crediti verso	0,00	0,00
	a altre amministrazioni pubbliche	0,00	0,00
	b imprese controllate	0,00	0,00
	c imprese partecipate	0,00	0,00
	d altri soggetti	0,00	0,00
	3 Altri titoli	0,00	0,00
Totale immobilizzazioni finanziarie		644.071,46	575.941,00
TOTALE IMMOBILIZZAZIONI (B)		50.083.446,66	50.529.549,31
C) ATTIVO CIRCOLANTE			
I	<u>Rimanenze</u>	0,00	0,00
Totale		0,00	0,00
II	<u>Crediti(2)</u>		
	1 Crediti di natura tributaria	460.739,37	326.043,61
	a Crediti da tributi destinati al finanziamento della sanità	0,00	0,00
	b Altri crediti da tributi	460.739,37	326.043,61
	c Crediti da Fondi perequativi	0,00	0,00
	2 Crediti per trasferimenti e contributi	553.591,94	1.090.669,97
	a verso amministrazioni pubbliche	357.544,42	825.976,27
	b imprese controllate	0,00	0,00
	c imprese partecipate	0,00	0,00
	d verso altri soggetti	196.047,52	264.693,70
	3 Verso clienti ed utenti	97.655,79	91.984,10
	4 Altri Crediti	403.208,05	57.242,21
	a verso l'erario	0,00	0,00
	b per attività svolta per c/terzi	0,00	0,00
	c altri	403.208,05	57.242,21
Totale crediti		1.515.195,15	1.565.939,89
III	<u>ATTIVITA' FINANZIARIE CHE NON COSTITUISCONO IMMOBILIZZI</u>		
	1 partecipazioni	0,00	0,00
	2 altri titoli	0,00	0,00
Totale attività finanziarie che non costituiscono immobilizzi		0,00	0,00
IV	<u>DISPONIBILITA' LIQUIDE</u>		
	1 Conto di tesoreria	8.485.545,82	5.274.529,60
	a Istituto tesoriere	8.485.545,82	5.274.529,60

STATO PATRIMONIALE ATTIVO 2020

STATO PATRIMONIALE ATTIVO		SALDO 2020	SALDO 2019
<i>b</i>	<i>presso Banca d'Italia</i>	0,00	0,00
2	Altri depositi bancari e postali	128.346,93	291.625,99
3	Denaro e valori in cassa	0,00	0,00
4	Altri conti presso la tesoreria statale intestati all'ente	0,00	0,00
	Totale disponibilità liquide	8.613.892,75	5.566.155,59
	TOTALE ATTIVO CIRCOLANTE (C)	10.129.087,90	7.132.095,48
	D) RATEI E RISCONTI		
1	Ratei attivi	0,00	0,00
2	Risconti attivi	24.055,91	31.467,67
	TOTALE RATEI E RISCONTI D)	24.055,91	31.467,67
	TOTALE DELL'ATTIVO	60.236.590,47	57.693.112,46

(1) Con separata indicazioni degli importi esigibili entro l'esercizio successivo

(2) Con separata indicazioni degli importi esigibili oltre l'esercizio successivo

(3) Con separata indicazioni degli importi relativi a beni indisponibili

STATO PATRIMONIALE PASSIVO 2020

STATO PATRIMONIALE PASSIVO		SALDO 2020	SALDO 2019
A) PATRIMONIO NETTO			
I	Fondo di dotazione	(24.560.705,32)	(24.820.923,82)
II	Riserve	57.098.598,63	56.698.769,62
	<i>a da risultato economico di esercizi precedenti</i>	4.550.624,77	4.612.363,97
	<i>b da capitale</i>	59.670,70	59.670,70
	<i>c da permessi di costruire</i>	16.536.378,70	15.814.591,99
	<i>d riserve indisponibili per beni demaniali e patrimoniali indisponibili e per i beni culturali</i>	35.951.924,46	36.212.142,96
	<i>e Altre riserve indisponibili</i>	0,00	0,00
III	Risultato economico dell'esercizio	438.759,48	(61.739,20)
TOTALE PATRIMONIO NETTO (A)		32.976.652,79	31.816.106,60
B) FONDI PER RISCHI ED ONERI			
1	per trattamento di quiescenza	0,00	0,00
2	per imposte	0,00	0,00
3	altri	701.828,18	0,00
TOTALE FONDI RISCHI ED ONERI (B)		701.828,18	0,00
C) TRATTAMENTO DI FINE RAPPORTO		0,00	0,00
TOTALE T.F.R. (C)		0,00	0,00
D) DEBITI (1)			
1	Debiti da finanziamento	1.374.838,22	1.615.984,82
	<i>a prestiti obbligazionari</i>	0,00	0,00
	<i>b v/ altre amministrazioni pubbliche</i>	151.190,33	181.428,40
	<i>c verso banche e tesoriere</i>	0,00	0,00
	<i>d verso altri finanziatori</i>	1.223.647,89	1.434.556,42
2	Debiti verso fornitori	1.876.669,72	1.714.837,41
3	Acconti	0,00	0,00
4	Debiti per trasferimenti e contributi	579.510,70	213.734,67
	<i>a enti finanziati dal servizio sanitario nazionale</i>	0,00	0,00
	<i>b altre amministrazioni pubbliche</i>	295.063,17	107.847,30
	<i>c imprese controllate</i>	0,00	0,00
	<i>d imprese partecipate</i>	0,00	0,00
	<i>e altri soggetti</i>	284.447,53	105.887,37
5	altri debiti	406.174,04	173.729,82
	<i>a tributari</i>	247.715,42	100.737,31
	<i>b verso istituti di previdenza e sicurezza sociale</i>	3.705,12	700,00
	<i>c per attività svolta per c/terzi (2)</i>	0,00	0,00
	<i>d altri</i>	154.753,50	72.292,51
TOTALE DEBITI (D)		4.237.192,68	3.718.286,72
E) RATEI E RISCONTI E CONTRIBUTI AGLI INVESTIMENTI			
I	Ratei passivi	0,00	0,00
II	Risconti passivi	22.320.916,82	22.158.719,14
1	Contributi agli investimenti	21.676.422,18	21.675.051,46
	<i>a da amministrazioni pubbliche</i>	16.042.285,38	16.041.981,69
	<i>b da altri soggetti</i>	5.634.136,80	5.633.069,77
2	Concessioni pluriennali	644.494,64	483.667,68
3	Altri risconti passivi	0,00	0,00
TOTALE RATEI E RISCONTI (E)		22.320.916,82	22.158.719,14
TOTALE DEL PASSIVO		60.236.590,47	57.693.112,46
CONTI D'ORDINE			
	1) Impegni su esercizi futuri	5.033.130,67	2.780.872,90
	2) beni di terzi in uso	0,00	0,00
	3) beni dati in uso a terzi	0,00	0,00
	4) garanzie prestate a amministrazioni pubbliche	0,00	0,00
	5) garanzie prestate a imprese controllate	0,00	0,00
	6) garanzie prestate a imprese partecipate	0,00	0,00
	10) garanzie prestate a altre imprese	0,00	0,00
TOTALE CONTI D'ORDINE		5.033.130,67	2.780.872,90

(1) Con separata indicazioni degli importi esigibili oltre l'esercizio successivo

(2) Non comprende i debiti derivanti dall'attività di sostituto d'imposta. I debiti derivanti da tale attività sono considerati nelle voci 5 a) e b)

PROSPETTO DIMOSTRATIVO DEL RISULTATO DI AMMINISTRAZIONE DEL 2020

		GESTIONE		
		RESIDUI	COMPETENZA	TOTALE
Fondo cassa al 1° gennaio				5.274.529,60
RISCOSSIONI	(+)	1.382.037,87	19.523.204,40	20.905.242,27
PAGAMENTI	(-)	1.956.190,16	15.738.035,89	17.694.226,05
SALDO DI CASSA AL 31 DICEMBRE	(=)			8.485.545,82
PAGAMENTI per azioni esecutive non regolarizzate al 31 dicembre	(-)			0,00
FONDO DI CASSA AL 31 DICEMBRE	(=)			8.485.545,82
RESIDUI ATTIVI	(+)	993.648,41	1.238.479,93	2.232.128,34
<i>di cui derivanti da accertamenti di tributi effettuati sulla base della stima del dipartimento delle finanze</i>				0,00
RESIDUI PASSIVI	(-)	161.682,69	2.749.607,80	2.911.290,49
FONDO PLURIENNALE VINCOLATO PER SPESE CORRENTI (1)	(-)			354.568,53
FONDO PLURIENNALE VINCOLATO PER SPESE IN CONTO CAPITALE (1)	(-)			838.608,88
RISULTATO DI AMMINISTRAZIONE AL 31 DICEMBRE 2020 (A)	(=)			6.613.206,26

Composizione del risultato di amministrazione al 31 dicembre 2020		
Parte accantonata (3)		
Fondo crediti di dubbia esigibilità al 31/12/2020 (4)		719.074,78
Fondo anticipazioni liquidità		0,00
Fondo perdite società partecipate		13.767,00
Fondo contenzioso		380.544,47
Altri accantonamenti		307.516,71
	Totale parte accantonata (B)	1.420.902,96
Parte vincolata		
Vincoli derivanti da leggi e dai principi contabili		1.091.075,90
Vincoli derivanti da trasferimenti		227.891,15
Vincoli derivanti dalla contrazione di mutui		0,00
Vincoli formalmente attribuiti dall'ente		0,00
Altri vincoli		112.396,43
	Totale parte vincolata (C)	1.431.363,48
Parte destinata agli investimenti		
	Parte destinata agli investimenti	93.008,90
	Totale parte disponibile (E=A-B-C-D)	3.667.930,92

(1) Indicare l'importo del fondo pluriennale vincolato risultante dal conto del bilancio (in spesa).

(3) Non comprende il fondo pluriennale vincolato

(4) Indicare l'importo del fondo crediti di dubbia esigibilità risultante dall'allegato 8 c)

ELENCO ANALITICO DELLE RISORSE ACCANTONATE NEL RISULTATO DI AMMINISTRAZIONE 2020 (*)

Capitolo di spesa	Descrizione	Risorse accantonate al 01/01/2020 (5)	Risorse accantonate applicate al bilancio dell'esercizio 2020(con segno - (1))	Risorse accantonate stanziata nella spesa del bilancio dell'esercizio 2020	Variazione accantonamenti effettuata in sede di rendiconto (con segno +/- (2))	Risorse accantonate nel risultato di amministrazione al 31/12/2020
		(a)	(b)	(c)	(d)	(e) = (a) + (b) + (c) + (d)
Fondo perdite società partecipate						
358/4	FONDO ACCANTONAMENTO PERDITE PARTECIPATE	9.510,00	0,00	4.257,00	0,00	13.767,00
Totale Fondo perdite società partecipate:		9.510,00	0,00	4.257,00	0,00	13.767,00
Fondo contezioso						
226/2	CANONE DI LOCAZIONE LOCALI EX CAVALLERIZZA DI P.ZZA NIZZA (DEMANIO STATO)	0,00	0,00	5.850,00	2.975,00	8.825,00
330/3	ONORARI E SPESE DI CAUSA PER PROCEDIMENTI IN CORSO	12.025,15	0,00	0,00	15.218,00	27.243,15
1430/2	CANONE LOCAZIONE LOCALI SITI IN PIAZZA NIZZA DA DESTINARE AL CENTRO INCONTRO ANZIANI (AGENZIA DEL DE	11.184,00	0,00	11.184,00	0,00	22.368,00
2002/0	FONDO SPECIALE IN CONTO CAPITALE PER SANATORIE OPERE EDILIZIE	322.108,32	0,00	0,00	0,00	322.108,32
Totale Fondo contezioso:		345.317,47	0,00	17.034,00	18.193,00	380.544,47
Fondo crediti di dubbia esigibilità (3)						
357/0	FONDO SVALUTAZIONE CREDITI (ART. 6, COMMA 17, D.L. 95/2012) -	664.882,58	0,00	54.192,20	0,00	719.074,78
Totale Fondo crediti di dubbia esigibilità (3):		664.882,58	0,00	54.192,20	0,00	719.074,78
Altri accantonamenti (4)						
215/1	BIKE SHARING	4.175,76	0,00	0,00	-4.175,76	0,00
358/3	FONDO DI RISERVA PER RINNOVO CONTRATTO DI LAVORO PERSONALE DIPENDENTE + UNIONE	98.372,00	0,00	14.840,00	53.758,00	166.970,00
358/5	FONDO SPESE IMPREVISTE	25.000,00	0,00	0,00	0,00	25.000,00
360/0	FONDO ACCANTONAMENTO INDENNITA' FINE MANDATO AL SINDACO	7.400,00	0,00	2.950,00	0,00	10.350,00
1278/0	ACCANTONAMENTO CONGUAGLI DA PEF TARI	50.446,75	0,00	0,00	0,00	50.446,75
1278/1	ACCANTONAMENTO CONGUAGLI DA PEF TARI	5.500,00	0,00	0,00	0,00	5.500,00
1280/0	ACCANTONAMENTO CONGUAGLI DA PEF TARI	4.707,20	0,00	0,00	0,00	4.707,20

ELENCO ANALITICO DELLE RISORSE ACCANTONATE NEL RISULTATO DI AMMINISTRAZIONE 2020 (*)

1411/1	INTERVENTI PER IL DIRITTO ALLO STUDIO	0,00	0,00	14.265,06	0,00	14.265,06
1411/6	SPESE PER ALUNNI DISABILI	6.280,18	0,00	0,00	0,00	6.280,18
1450/1	CONTRIBUTO FONDAZIONE CASSA RISPARMIO DI SAVIGLIANO PER INTERVENTI DI CONTRASTO ALLA CRISI OCCUPAZIO	3.100,00	0,00	0,00	0,00	3.100,00
2003/0	FONDO PER L'INNOVAZIONE (QUOTA 20% SU INCENTIVI PER PROGETTAZIONI)	6.450,89	0,00	4.885,60	0,00	11.336,49
2003/1	FONDO POTENZIAMENTO RISORSE STRUMENTALI UFFICIO TRIBUTI (ART. 1 L. 145/2018)	219,41	0,00	641,62	0,00	861,03
2004/0	FONDO RIDUZIONE INDEBITAMENTO (ARTICOLO 5 BIS COMMA 11 D.L. 69/2013)	8.500,00	0,00	200,00	0,00	8.700,00
Totale Altri accantonamenti (4):		220.152,19	0,00	37.782,28	49.582,24	307.516,71
TOTALE:		1.239.862,24	0,00	113.265,48	67.775,24	1.420.902,96

(*) Le modalità di compilazione delle singole voci del prospetto sono descritte nel paragrafo 13.7.1 del principio applicato della programmazione

(1) Indicare, con il segno (-), l'utilizzo dei fondi accantonati attraverso l'applicazione in bilancio della corrispondente quota del risultato di amministrazione.

(2) Indicare con il segno (+) i maggiori accantonamenti nel risultato di amministrazione effettuati in sede di predisposizione del rendiconto, e con il segno (-), le riduzioni degli accantonamenti effettuati in sede di predisposizione del rendiconto.

(3) Con riferimento ai capitoli di bilancio riguardanti il FCDE, devono essere preliminarmente valorizzate le colonne (a) e (e) nelle quali devono essere indicate rispettivamente le quote accantonate nel risultato di amministrazione degli esercizi (N-1) e (N) determinate nel rispetto dei principi contabili. Successivamente sono valorizzati gli importi di cui alla lettera (b), che corrispondono alla quota del risultato di amministrazione applicata al bilancio N per le rispettive quote del FCDE. Se l'importo della colonna (e) è minore della somma algebrica delle colonne (a)+(b), la differenza è iscritta con il segno (-) nella colonna (d). Se l'importo della colonna (e) è maggiore della somma algebrica delle colonne (a)+(b), la differenza è iscritta con il segno (+) nella colonna (c) entro il limite dell'importo stanziato in bilancio per il FCDE (previsione definitiva). Se lo stanziamento di bilancio non è capiente, la differenza è iscritta nella colonna (d) con il segno (+).

(4) I fondi di riserva e i fondi speciali non confluiscono nella quota accantonata del risultato di amministrazione.

(5) In caso di revisione della composizione del risultato di amministrazione all'inizio dell'esercizio (vincolati, accantonati e destinati agli investimenti) i dati della colonna 1 possono non corrispondere con i dati dell'ultima colonna del prospetto a/1 del rendiconto dell'esercizio precedente.

ELENCO ANALITICO DELLE RISORSE VINCOLATE NEL RISULTATO DI AMMINISTRAZIONE 2020 (*)

Capitolo di entrata	Descrizione	Capitolo di spesa	Descrizione	Risorse vinc. nel risultato di amministrazione al 1/1/ 2020 (1)	Risorse vinc. applicate al bilancio dell'esercizio 2020	Entrate vinc. accertate nell'esercizio 2020	Impegni eser. 2020 finanziati da entrate vincolate accertate nell'esercizio o da quote vincolate del risultato di amministrazione	Fondo plur. vinc. al 31/12/2020 finanziato da entrate vincolate accertate nell'esercizio o da quote vincolate del risultato di amministrazione	Cancellazione di residui attivi vincolati (2) o eliminazione del vincolo su quote del risultato di amministrazione (+) e cancellazione di residui passivi finanziati da risorse vincolate (-) (gestione dei residui)	Cancellazione dell'esercizio 2020 di impegni finanziati dal fondo plur. vinc. dopo l'approvazione del rendiconto dell'esercizio 2019 non reimpegnati dell'esercizio 2020	Risorse vincolate nel bilancio al 31/12/2020	Risorse vincolate nel risultato di amministrazione al 31/12/2020
				(a)	(b)	(c)	(d)	(e)	(f)	(g)	(h) = (b)+(c)-(d)-(e)+(g)	(i) = (a)+(c)-(d)-(e)-(f)+(g)
Vincoli derivanti dalla legge												
100/10	COVID-19 : FONDO PER LE FUNZIONI FONDAMENTALI	/	MINORI ENTRATE E MAGGIORI SPESE CONNESSE	0,00	0,00	1.273.434,22	719.415,20	0,00	0,00	0,00	554.019,02	554.019,02
878/1	PROVENTI ORDINARI DELLE CONCESSIONI EDILIZIE DESTINATI AGLI	/	QUANTO PREVISTO DALL'ARTICOLO 1 COMMA 460 L.232/2016	200.208,02	200.000,00	721.787,48	129.299,04	398.173,77	0,00	5.500,75	399.815,42	400.023,44
878/3	PROVENTI DELLE CONCESSIONI EDILIZIE DESTINATI ALLA	/	QUANTO PREVISTO DALL'ARTICOLO 1 COMMA 460 L.232/2016	72.699,50	29.435,50	130.000,00	88.777,58	10.672,92	0,00	0,00	59.985,00	103.249,00
878/4	PROVENTI ORDINARI DELLE CONCESSIONI EDILIZIE DESTINATI AGLI	3279/51	QUANTO PREVISTO DALL'ARTICOLO 1 COMMA 460 L.232/2016	0,00	0,00	46.328,07	12.543,63	0,00	0,00	0,00	33.784,44	33.784,44
879/0	PROVENTI DA CAVE	/	QUANTO PREVISTO DALLA L.R. 17/01/2016 N. 23	428,01	428,00	2.463,64	2.891,64	0,00	0,01	0,00	0,00	0,00
Totale Vincoli derivanti dalla legge:				273.335,53	229.863,50	2.174.013,41	952.927,09	408.846,69	0,01	5.500,75	1.047.603,88	1.091.075,90
Vincoli derivanti da Trasferimenti												
103/0	TRASFERIMENTI PER SANIFICAZIONE SEGGI ELETTORALI	286/0	SANIFICAZIOE EDIFICI COMUNALI - circolare Prefettura di Cuneo prot.	0,00	0,00	62.785,44	57.954,74	0,00	0,00	0,00	4.830,70	4.830,70

ELENCO ANALITICO DELLE RISORSE VINCOLATE NEL RISULTATO DI AMMINISTRAZIONE 2020 (*)

191/0	CONTRIBUTO REGIONALE - MIUR INTERVENTI DI	1340/2	CONTRIBUTO REGIONALE - MIUR INTERVENTI DI	0,00	0,00	197.660,08	21.543,05	38.454,55	-472,40	0,00	137.662,48	138.134,88
191/2	CONTRIBUTO REGIONALE STRAORDINARIO -	/	SOSTEGNO SERVIZI EDUCATIVI ALLA PRIMA INFANZIA	0,00	0,00	50.400,00	49.682,64	0,00	0,00	0,00	717,36	717,36
261/0	CONTRIBUTO REGIONALE FONDO MOROSITA'	1461/1	CONTRIBUTO PER IL SOSTEGNO ALLA LOCAZIONE E	0,00	0,00	0,00	0,00	0,00	-49.444,38	0,00	0,00	49.444,38
261/2	CONTRIBUTO REGIONALE ASLO 2015 - COPERTURA SPESE DI	1463/0	CONTRIBUTO REGIONALE MISURA AGENZIA SOCIALE	0,00	0,00	15.076,39	0,00	0,00	-10.592,12	0,00	15.076,39	25.668,51
843/0	CONTRIBUTO REGIONALE PER L'ACQUISTO DI	2172/10	ACQUISTO DI TECNOLOGIA PER LO SMART WORKING -	0,00	0,00	9.095,32	0,00	0,00	0,00	0,00	9.095,32	9.095,32
Totale Vincoli derivanti da Trasferimenti:				0,00	0,00	335.017,23	129.180,43	38.454,55	-60.508,90	0,00	167.382,25	227.891,15
Altri vincoli												
32/0	TASSA RIFIUTI - TA.RI - COMPRESSE MAGGIORAZIONI	/	RIDUZIONE PIANO FINANZIARIO TARI 2020	112.396,43	0,00	0,00	0,00	0,00	0,00	0,00	0,00	112.396,43
Totale Altri vincoli:				112.396,43	0,00	0,00	0,00	0,00	0,00	0,00	0,00	112.396,43
TOTALE:				385.731,96	229.863,50	2.509.030,64	1.082.107,52	447.301,24	-60.508,89	5.500,75	1.214.986,13	1.431.363,48

Totale quote accantonate riguardanti le risorse vincolate da legge (m/1)	0,00	0,00
Totale quote accantonate riguardanti le risorse vincolate da trasferimenti (m/2)	0,00	0,00
Totale quote accantonate riguardanti le risorse vincolate da finanziamenti (m/3)	0,00	0,00
Totale quote accantonate riguardanti le risorse vincolate dall'ente (m/4)	0,00	0,00
Totale quote accantonate riguardanti le risorse vincolate da altro (m/5)	0,00	0,00
Totale quote accantonate riguardanti le risorse vincolate (m = m/1 + m/2 + m/3 + m/4 + m/5)	0,00	0,00

ELENCO ANALITICO DELLE RISORSE VINCOLATE NEL RISULTATO DI AMMINISTRAZIONE 2020 (*)

Totale risorse vincolate da legge al netto di quelle che sono state oggetto di accantonamenti (n/1 = l/1 - m/1)	1.047.603,88	1.091.075,90
Totale risorse vincolate da trasferimenti al netto di quelle che sono state oggetto di accantonamenti (n/2 = l/2 - m/2)	167.382,25	227.891,15
Totale risorse vincolate da finanziamenti al netto di quelle che sono state oggetto di accantonamenti (n/3 = l/3 - m/3)	0,00	0,00
Totale risorse vincolate dall'Ente al netto di quelle che sono state oggetto di accantonamenti (n/4 = l/4 - m/4)	0,00	0,00
Totale risorse vincolate da altro al netto di quelle che sono state oggetto di accantonamenti (n/5 = l/5 - m/5)	0,00	112.396,43
Totale risorse vincolate al netto di quelle che sono state oggetto di accantonamenti (n = l - m)	1.214.986,13	1.431.363,48

(*) Le modalità di compilazione delle singole voci del prospetto sono descritte nel paragrafo 13.7.2 del principio applicato della programmazione.

(1) In caso di revisione della composizione del risultato di amministrazione all'inizio dell'esercizio (vincolati, accantonati e destinati agli investimenti) i dati della colonna 1 possono non corrispondere con i dati dell'ultima colonna del prospetto a/1 del rendiconto dell'esercizio precedente.

(2) Esclusa la cancellazione di residui attivi non compresi nella quota vincolata del risultato di amministrazione dell'esercizio precedente (ad es. i residui attivi vincolati che hanno finanziato impegni).

ELENCO ANALITICO DELLE RISORSE DESTINATE AGLI INVESTIMENTI NEL RISULTATO DI AMMINISTRAZIONE 2020 (*)

Capitolo di entrata	Descrizione	Capitolo di spesa	Descrizione	Risorse destinate agli investimenti al 1/1/ 2020 (1)	Entrate destinate agli investimenti accertate nell'esercizio 2020	Impegni eser. 2020 finanziati da entrate destinate accertate nell'esercizio o da quote destinate del risultato di amministrazione (2)	Fondo plurien. vinc. al 31/12/2020 finanziato da entrate destinate accertate nell'esercizio o da quote destinate del risultato di amministrazione	Cancellazione di residui attivi costituiti da risorse destinate agli investimenti (3) o eliminazione della destinazione su quote del risultato di amministrazione (+) e cancellazione di residui passivi finanziati da risorse destinate agli investimenti (-) (gestione dei residui)	Risorse destinate agli investimenti al 31/12/2020
				(a)	(b)	(c)	(d)	(e)	(f) = (a)+(b)-(c)-(d)-(e)
Destinate a investimenti									
766/0	PROVENTI DELLE CONCESSIONI CIMITERIALI	/	SPESE DI INVESTIMENTO FINANZIATE DA CONCESSIONI CIMITERIALI	49.716,25	150.000,00	129.137,40	3.000,00	-14.799,53	82.378,38
793/0	CONTRIBUTI MINISTERIALI PER LAVORI RESTAURO PALAZZO MURATORI CRAVETTA - LEGGE	2758/0	LAVORI RESTAURO PALAZZO MURATORI CRAVETTA -(CONTR. MINISTERO PER I BENI E LE ATTIVITA'	0,00	0,00	0,00	0,00	-829,17	829,17
808/0	CONTRIBUTO REGIONALE PER RIPRISTINO STRADA RAVIAGNA (DA DESTINARE AD ASFALTATURA	3109/9	LAVORI DI ASFALTATURA STRADE COMUNALI INTERNE ED ESTERNE - CONTR.REGIONE	0,00	134.144,80	0,00	133.809,48	-144,72	480,04
950/1	PROVENTI DERIVANTI DALLA LIQUIDAZIONE DELL'ENTE MANIFESTAZIONI SAVIGLIANO	2047/0	LAVORI DI ABBATTIMENTO BARRIERE ARCHITETTONICHE EX CONVENTO SAN DOMENICO PER ADEGUAMENTO	0,00	0,00	0,00	0,00	-9.321,31	9.321,31
Totale Destinate a investimenti:				49.716,25	284.144,80	129.137,40	136.809,48	-25.094,73	93.008,90
TOTALE:				49.716,25	284.144,80	129.137,40	136.809,48	-25.094,73	93.008,90

Totale quote accantonate nel risultato di amministrazione riguardanti le risorse destinate agli investimenti (g)	0,00
Totale risorse destinate nel risultato di amministrazione al netto di quelle che sono state oggetto di accantonamenti (h = Totale f - g)	93.008,90

(*) Le modalità di compilazione delle singole voci del prospetto sono descritte nel paragrafo 13.7.3 del principio applicato della programmazione.

(1) In caso di revisione della composizione del risultato di amministrazione all'inizio dell'esercizio (vincolati, accantonati e destinati agli investimenti) i dati della colonna 1 possono non corrispondere con i dati dell'ultima colonna del prospetto a/1 del rendiconto dell'esercizio precedente

ELENCO ANALITICO DELLE RISORSE DESTINATE AGLI INVESTIMENTI NEL RISULTATO DI AMMINISTRAZIONE 2020 (*)

(2) Comprende le eventuali cancellazioni di impegni imputati all'esercizio N, finanziati dal fondo pluriennale vincolato costituito da risorse destinate agli investimenti, non reimpegnate nell'esercizio N, se la cancellazione è effettuata dopo l'approvazione del rendiconto dell'esercizio N-1

(3) Esclusa la cancellazione di residui attivi non compresi nella quota del risultato di amministrazione dell'esercizio precedente destinata agli investimenti (ad es. i residui attivi destinati agli investimenti che hanno finanziato impegni).

COMPOSIZIONE PER MISSIONI E PROGRAMMI DEL FONDO PLURIENNALE VINCOLATO DELL'ESERCIZIO 2020

MISSIONI E PROGRAMMI		Fondo pluriennale vincolato al 31 dicembre dell'esercizio 2019	Spese impegnate negli esercizi precedenti e imputate all'esercizio 2020 coperte dal fondo pluriennale vincolato	Riaccertamento degli impegni di cui alla lettera (b) effettuato nel corso dell'esercizio 2020 (cd. economie di impegno)	Riaccertamento degli impegni di cui alla lettera (b) effettuato nel corso dell'esercizio 2020 (cd. economie di impegno)	Quota del fondo pluriennale vincolato al 31 dicembre dell'esercizio 2019 rinviata all'esercizio 2021 e successivi	Spese impegnate nell'esercizio 2020 con imputazione all'esercizio 2021 coperte dal fondo pluriennale vincolato	Spese impegnate nell'esercizio 2020 con imputazione all'esercizio 2022 coperte dal fondo pluriennale vincolato	Spese impegnate nell'esercizio 2020 con imputazione a esercizi successivi a quelli considerati nel bilancio pluriennale e coperte dal fondo pluriennale vincolato	Fondo pluriennale vincolato al 31 dicembre dell'esercizio 2020
		(a)	(b)	(x)	(y)	(c) = (a) - (b) - (x) - (y)	(d)	(e)	(f)	(g) = (c)+(d)+(e)+(f)
	MISSIONE 1 - Servizi istituzionali, generali e di gestione									
01	Organi istituzionali	2.080,00	2.080,00	0,00	0,00	0,00	2.080,00	0,00	0,00	2.080,00
02	Segreteria generale	13.098,00	13.068,67	29,33	0,00	0,00	14.100,00	0,00	0,00	14.100,00
03	Gestione economica, finanziaria, programmazione e provveditorato	5.875,00	5.875,00	0,00	0,00	0,00	6.950,00	0,00	0,00	6.950,00
06	Ufficio tecnico	144.720,71	126.705,57	12.185,54	5.829,60	0,00	23.437,52	0,00	0,00	23.437,52
07	Elezioni e consultazioni popolari - Anagrafe e stato civile	1.500,00	1.500,00	0,00	0,00	0,00	1.500,00	0,00	0,00	1.500,00
09	Assistenza tecnico-amministrativa agli enti locali	3.750,00	3.750,00	0,00	0,00	0,00	4.500,00	0,00	0,00	4.500,00
10	Risorse umane	119.070,00	118.818,66	251,34	0,00	0,00	97.450,00	0,00	0,00	97.450,00
	TOTALE MISSIONE 1 - Servizi istituzionali, generali e di gestione	290.093,71	271.797,90	12.466,21	5.829,60	0,00	150.017,52	0,00	0,00	150.017,52
	MISSIONE 4 - Istruzione e diritto allo studio									
02	Altri ordini di istruzione non universitaria	63.999,99	63.132,29	867,70	0,00	0,00	0,00	0,00	0,00	0,00
06	Servizi ausiliari all'istruzione	0,00	0,00	0,00	0,00	0,00	72.688,56	0,00	0,00	72.688,56
	TOTALE MISSIONE 4 - Istruzione e diritto allo studio	63.999,99	63.132,29	867,70	0,00	0,00	72.688,56	0,00	0,00	72.688,56
	MISSIONE 5 - Tutela e valorizzazione dei beni e delle attività culturali									
01	Valorizzazione dei beni di interesse storico	92.807,40	39.278,17	0,00	53.529,23	0,00	91.002,13	0,00	0,00	91.002,13
	TOTALE MISSIONE 5 - Tutela e valorizzazione dei beni e delle attività culturali	92.807,40	39.278,17	0,00	53.529,23	0,00	91.002,13	0,00	0,00	91.002,13
	MISSIONE 6 - Politiche giovanili, sport e tempo libero									
01	Sport e tempo libero	0,00	0,00	0,00	0,00	0,00	7.723,00	0,00	0,00	7.723,00

COMPOSIZIONE PER MISSIONI E PROGRAMMI DEL FONDO PLURIENNALE VINCOLATO DELL'ESERCIZIO 2020

MISSIONI E PROGRAMMI		Fondo pluriennale vincolato al 31 dicembre dell'esercizio 2019	Spese impegnate negli esercizi precedenti e imputate all'esercizio 2020 coperte dal fondo pluriennale vincolato	Riaccertamento degli impegni di cui alla lettera (b) effettuato nel corso dell'esercizio 2020 (cd. economie di impegno)	Riaccertamento degli impegni di cui alla lettera (b) effettuato nel corso dell'esercizio 2020 (cd. economie di impegno)	Quota del fondo pluriennale vincolato al 31 dicembre dell'esercizio 2019 rinviata all'esercizio 2021 e successivi	Spese impegnate nell'esercizio 2020 con imputazione all'esercizio 2021 coperte dal fondo pluriennale vincolato	Spese impegnate nell'esercizio 2020 con imputazione all'esercizio 2022 coperte dal fondo pluriennale vincolato	Spese impegnate nell'esercizio 2020 con imputazione a esercizi successivi a quelli considerati nel bilancio pluriennale e coperte dal fondo pluriennale vincolato	Fondo pluriennale vincolato al 31 dicembre dell'esercizio 2020
		(a)	(b)	(x)	(y)	(c) = (a) - (b) - (x) - (y)	(d)	(e)	(f)	(g) = (c)+(d)+(e)+(f)
TOTALE MISSIONE 6 - Politiche giovanili, sport e tempo libero		0,00	0,00	0,00	0,00	0,00	7.723,00	0,00	0,00	7.723,00
MISSIONE 8 - Assetto del territorio ed edilizia abitativa										
01	Urbanistica e assetto del territorio	25.875,00	5.875,00	0,00	20.000,00	0,00	26.950,00	0,00	0,00	26.950,00
02	Edilizia residenziale pubblica e locale e piani di edilizia economico-popolare	1.750,00	1.750,00	0,00	0,00	0,00	2.000,00	0,00	0,00	2.000,00
TOTALE MISSIONE 8 - Assetto del territorio ed edilizia abitativa		27.625,00	7.625,00	0,00	20.000,00	0,00	28.950,00	0,00	0,00	28.950,00
MISSIONE 9 - Sviluppo sostenibile e tutela del territorio e dell'ambiente										
01	Difesa del suolo	0,00	0,00	0,00	0,00	0,00	13.500,00	0,00	0,00	13.500,00
02	Tutela, valorizzazione e recupero ambientale	35.000,00	34.999,99	0,01	0,00	0,00	0,00	0,00	0,00	0,00
03	Rifiuti	4.785,00	4.785,00	0,00	0,00	0,00	0,00	0,00	0,00	0,00
TOTALE MISSIONE 9 - Sviluppo sostenibile e tutela del territorio e dell'ambiente		39.785,00	39.784,99	0,01	0,00	0,00	13.500,00	0,00	0,00	13.500,00
MISSIONE 10 - Trasporti e diritto alla mobilità										
05	Viabilità e infrastrutture stradali	390.072,40	303.221,97	31.856,51	54.993,92	0,00	558.205,95	0,00	0,00	558.205,95
TOTALE MISSIONE 10 - Trasporti e diritto alla mobilità		390.072,40	303.221,97	31.856,51	54.993,92	0,00	558.205,95	0,00	0,00	558.205,95
MISSIONE 12 - Diritti sociali, politiche sociali e famiglia										
01	Interventi per l'infanzia e i minori e per asili nido	0,00	0,00	0,00	0,00	0,00	38.456,55	0,00	0,00	38.456,55
04	Interventi per soggetti a rischio di esclusione sociale	0,00	0,00	0,00	0,00	0,00	155.900,80	0,00	0,00	155.900,80
06	Interventi per il diritto alla casa	0,00	0,00	0,00	0,00	0,00	76.732,90	0,00	0,00	76.732,90
09	Servizio necroscopico e cimiteriale	302.107,51	152.999,83	149.107,68	0,00	0,00	0,00	0,00	0,00	0,00

COMPOSIZIONE PER MISSIONI E PROGRAMMI DEL FONDO PLURIENNALE VINCOLATO DELL'ESERCIZIO 2020

MISSIONI E PROGRAMMI		Fondo pluriennale vincolato al 31 dicembre dell'esercizio 2019	Spese impegnate negli esercizi precedenti e imputate all'esercizio 2020 coperte dal fondo pluriennale vincolato	Riaccertamento degli impegni di cui alla lettera (b) effettuato nel corso dell'esercizio 2020 (cd. economie di impegno)	Riaccertamento degli impegni di cui alla lettera (b) effettuato nel corso dell'esercizio 2020 (cd. economie di impegno) su impegni pluriennali finanziati dal FPV e imputati agli esercizi successivi al 2020	Quota del fondo pluriennale vincolato al 31 dicembre dell'esercizio 2019 rinviata all'esercizio 2021 e successivi	Spese impegnate nell'esercizio 2020 con imputazione all'esercizio 2021 coperte dal fondo pluriennale vincolato	Spese impegnate nell'esercizio 2020 con imputazione all'esercizio 2022 coperte dal fondo pluriennale vincolato	Spese impegnate nell'esercizio 2020 con imputazione a esercizi successivi a quelli considerati nel bilancio pluriennale e coperte dal fondo pluriennale vincolato	Fondo pluriennale vincolato al 31 dicembre dell'esercizio 2020
		(a)	(b)	(x)	(y)	(c) = (a) - (b) - (x) - (y)	(d)	(e)	(f)	(g) = (c)+(d)+(e)+(f)
	TOTALE MISSIONE 12 - Diritti sociali, politiche sociali e famiglia	302.107,51	152.999,83	149.107,68	0,00	0,00	271.090,25	0,00	0,00	271.090,25
02	MISSIONE 14 - Sviluppo economico e competitività Commercio - reti distributive - tutela dei consumatori	11.628,54	11.628,54	0,00	0,00	0,00	0,00	0,00	0,00	0,00
	TOTALE MISSIONE 14 - Sviluppo economico e competitività	11.628,54	11.628,54	0,00	0,00	0,00	0,00	0,00	0,00	0,00
	TOTALE	1.218.119,55	889.468,69	194.298,11	134.352,75	0,00	1.193.177,41	0,00	0,00	1.193.177,41

(a) Indicare l'importo del fondo pluriennale vincolato risultante dal consuntivo dell'anno precedente. Nel primo esercizio di applicazione del titolo primo del D.Lgs 118/2011 la voce indica l'importo del fondo pluriennale vincolato definito in occasione del riaccertamento straordinario dei residui, pari alla differenza tra gli impegni cancellati e reimputati all'esercizio e agli esercizi successivi e gli accertamenti cancellati e reimputati all'esercizio e agli esercizi successivi.

(b) Indicare l'importo degli impegni assunti negli esercizi precedenti e imputati all'esercizio cui si riferisce il rendiconto finanziati dal FPV. Nel primo esercizio di applicazione del titolo primo del D.Lgs 118/2011 è indicata la differenza tra gli impegni reimputati all'esercizio e f gli accertamenti reimputati al medesimo esercizio.

(x) Indicare le economie, registrate nel corso dell'esercizio e verificate in sede di rendiconto, sugli impegni finanziati dal fondo pluriennale vincolato indicati dalla lettera b.

(d), (e), (f) Indicare gli impegni assunti nel corso dell'esercizio N con imputazione all'esercizio N+1 (colonna d), all'esercizio N+2 (colonna e), e agli esercizi successivi (colonna f), comprese le spese prenotate sulla base della gara per l'affidamento dei lavori, formalmente indetta ai sensi dell'art. 53, comma 2, del citato decreto legislativo n. 163 del 2006, riguardanti le spese di investimento per lavori pubblici, di cui all'art. 3 comma 7 del decreto legislativo 12 aprile 2006, n.163 "Codice dei contratti pubblici", esigibili negli esercizi successivi

**COMPOSIZIONE DELL' ACCANTONAMENTO AL FONDO CREDITI DI DUBBIA ESIGIBILITA'* E AL FONDO SVALUTAZIONE CREDITI
DEL 2020**

TIPOLOGIA	DENOMINAZIONE	RESIDUI ATTIVI FORMATISI NELL'ESERCIZIO 2020 (a)	RESIDUI ATTIVI DEGLI ESERCIZI PRECEDENTI (b)	TOTALI RESIDUI ATTIVI (c) = (a) + (b)	IMPORTO MINIMO DEL FONDO (d)	FONDO CREDITI DI DUBBIA ESIGIBILITA' (e)	% di accantonam. al fondo crediti dubbia esigib. (f) = (e) / (c)
	ENTRATE CORRENTI DI NATURA TRIBUTARIA, CONTRIBUTIVA E PEREQUATIVA						
1010100	Tipologia 101: Imposte tasse e proventi assimilati di cui accertati per cassa sulla base del principio contabile 3.7 Tipologia 101: Imposte tasse e proventi assimilati non accertati per cassa	0,00 566.771,54	0,00 540.182,64	0,00 1.106.954,18	- -	- 648.356,40	- 58,57%
1010400	Tipologia 104: Compartecipazioni di tributi	0,00	0,00	0,00	-	-	-
1030100	Tipologia 301: Fondi perequativi da Amministrazioni Centrali	0,00	0,00	0,00	-	-	-
1030200	Tipologia 302: Fondi perequativi dalla Regione o Provincia autonoma	0,00	0,00	0,00	-	-	-
1000000	TOTALE TITOLO 1	566.771,54	540.182,64	1.106.954,18	0,00	648.356,40	
	TRASFERIMENTI CORRENTI						
2010100	Tipologia 101: Trasferimenti correnti da Amministrazioni pubbliche	10.504,09	23.524,02	34.028,11	-	-	-
2010200	Tipologia 102: Trasferimenti correnti da Famiglie	0,00	0,00	0,00	-	-	-
2010300	Tipologia 103: Trasferimenti correnti da Imprese	15.200,00	0,00	15.200,00	-	-	-
2010400	Tipologia 104: Trasferimenti correnti da Istituzioni Sociali Private	14.000,00	71.667,08	85.667,08	23.132,72	23.132,72	27,00%
2010500	Tipologia 105: Trasferimenti correnti dall'Unione Europea e dal Resto del Mondo Trasferimenti correnti dall'Unione Europea Trasferimenti correnti dal Resto del Mondo	0,00 0,00	0,00 0,00	0,00 0,00	- -	- -	- -
2000000	TOTALE TITOLO 2	39.704,09	95.191,10	134.895,19	23.132,72	23.132,72	
	ENTRATE EXTRATRIBUTARIE						
3010000	Tipologia 100: Vendita di beni e servizi e proventi derivanti dalla gestione dei beni	73.263,85	54.343,32	127.607,17	170,97	46.140,85	36,16%
3020000	Tipologia 200: Proventi derivanti dall'attività di controllo e repressione delle irregolarità e degli illeciti	0,00	0,00	0,00	-	-	-
3030000	Tipologia 300: Interessi attivi	6,65	0,00	6,65	-	-	-
3040000	Tipologia 400: Altre entrate da redditi da capitale	0,00	0,00	0,00	-	-	-

**COMPOSIZIONE DELL' ACCANTONAMENTO AL FONDO CREDITI DI DUBBIA ESIGIBILITA'* E AL FONDO SVALUTAZIONE CREDITI
DEL 2020**

TIPOLOGIA	DENOMINAZIONE	RESIDUI ATTIVI FORMATISI NELL'ESERCIZIO 2020 (a)	RESIDUI ATTIVI DEGLI ESERCIZI PRECEDENTI (b)	TOTALI RESIDUI ATTIVI (c) = (a) + (b)	IMPORTO MINIMO DEL FONDO (d)	FONDO CREDITI DI DUBBIA ESIGIBILITA' (e)	% di accantonam. al fondo crediti dubbia esigib. (f) = (e) / (c)
3050000	Tipologia 500: Rimborsi e altre entrate correnti	100.897,66	4.512,97	105.410,63	1.444,81	1.444,81	1,37%
3000000	TOTALE TITOLO 3	174.168,16	58.856,29	233.024,45	1.615,78	47.585,66	
	ENTRATE IN CONTO CAPITALE						
4010000	Tipologia 100: Tributi in conto capitale	0,00	0,00	0,00	-	-	-
4020000	Tipologia 200: Contributi agli investimenti						
	Contributi agli investimenti da amministrazioni pubbliche	117.737,82	196.683,17	314.420,99	-	-	-
	Contributi agli investimenti da UE	0,00	0,00	0,00	-	-	-
	Tipologia 200: Contributi agli investimenti al netto dei contributi da PA e UE	38.000,00	93.313,16	131.313,16	-	-	-
4030000	Tipologia 300: Altri trasferimenti in conto capitale						
	Altri trasferimenti in conto capitale da amministrazioni pubbliche	9.095,32	0,00	9.095,32	-	-	-
	Altri trasferimenti in conto capitale da UE	0,00	0,00	0,00	-	-	-
	Tipologia 300: Altri trasferimenti in conto capitale al netto dei contributi da PA e UE	0,00	0,00	0,00	-	-	-
4040000	Tipologia 400: Entrate da alienazione di beni materiali e immateriali	0,00	0,00	0,00	-	-	-
4050000	Tipologia 500: Altre entrate in conto capitale	0,00	0,00	0,00	-	-	-
4000000	TOTALE TITOLO 4	164.833,14	289.996,33	454.829,47	0,00	0,00	
	ENTRATE DA RIDUZIONE DI ATTIVITÀ FINANZIARIE						
5010000	Tipologia 100: Alienazione di attività finanziarie	0,00	400,00	400,00	-	-	-
5020000	Tipologia 200: Riscossione crediti di breve termine	0,00	0,00	0,00	-	-	-
5030000	Tipologia 300: Riscossione crediti di medio-lungo termine	0,00	0,00	0,00	-	-	-
5040000	Tipologia 400: Altre entrate per riduzione di attività finanziarie	0,00	0,00	0,00	-	-	-
5000000	TOTALE TITOLO 5	0,00	400,00	400,00	0,00	0,00	

**COMPOSIZIONE DELL' ACCANTONAMENTO AL FONDO CREDITI DI DUBBIA ESIGIBILITA'* E AL FONDO SVALUTAZIONE CREDITI
DEL 2020**

TIPOLOGIA	DENOMINAZIONE	RESIDUI ATTIVI FORMATISI NELL'ESERCIZIO 2020 (a)	RESIDUI ATTIVI DEGLI ESERCIZI PRECEDENTI (b)	TOTALI RESIDUI ATTIVI (c) = (a) + (b)	IMPORTO MINIMO DEL FONDO (d)	FONDO CREDITI DI DUBBIA ESIGIBILITA' (e)	% di accantonam. al fondo crediti dubbia esigib. (f) = (e) / (c)
	TOTALE GENERALE	945.476,93	984.626,36	1.930.103,29	24.748,50	719.074,78	37,26%
	DI CUI FONDO CREDITI DI DUBBIA ESIGIBILITA' IN C/CAPITALE	164.833,14	289.996,33	454.829,47	0,00	0,00	-
	DI CUI FONDO CREDITI DI DUBBIA ESIGIBILITA' DI PARTE CORRENTE (n)	780.643,79	694.630,03	1.475.273,82	24.748,50	719.074,78	48,74%

COMPOSIZIONE FONDO SVALUTAZIONE CREDITI	TOTALE CREDITI	FONDO SVALUTAZIONE CREDITI
RESIDUI ATTIVI NEL CONTO DEL BILANCIO	(g) 1.930.103,29	(h) 719.074,78
CREDITI STRALCIATI DAL CONTO DEL BILANCIO	(i) 521.883,06	(l) 521.883,06
ACCERTAMENTI IMPUTATI AGLI ESERCIZI SUCCESSIVI A QUELLO CUI IL RENDICONTO SI RIFERISCE (m)	0,00	
TOTALE	2.451.986,35	1.240.957,84

* Il fondo crediti di dubbia esigibilità è un accantonamento del risultato di amministrazione. Non richiedono l' accantonamento a tale fondo: a) i trasferimenti da altre Amministrazioni pubbliche e dall' Unione europea; b) i crediti assistiti da fidejussione; c) le entrate tributarie che, sulla base dei nuovi principi contabili, sono accertate per casa.

(e) Gli importi della colonna (e) non devono essere inferiori a quelli della colonna (d); se sono superiori le motivazioni della differenza sono indicate nella relazione al rendiconto. Il totale generale della colonna (f) corrisponde all'importo del fondo crediti di dubbia esigibilità accantonato nel risultato di amministrazione.

(g) Indicare il totale generale della colonna c).

(h) Indicare il totale generale della colonna e).

(i) Indicare l' importo complessivo dei crediti stralciati dal conto del bilancio nell' esercizio in corso e negli esercizi precedenti.

(l) Corrisponde all' importo della cella i).

(m) Trattasi solo degli accertamenti di entrate riguardanti i titoli 5, 6, 7.

(n) Comprende anche l' accantonamento riguardante i crediti del titolo 5.

**PROSPETTO DELLE ENTRATE DI BILANCIO DEL 2020 PER TITOLI, TIPOLOGIE E CATEGORIE
ENTI LOCALI(*)**

TITOLO TIPOLOGIA CATEGORIA	DENOMINAZIONE	ACCERTAMENTI	di cui entrate accertate non ricorrenti	RISCOSSIONI IN C/COMPETENZA	RISCOSSIONI IN C/RESIDUI
	ENTRATE CORRENTI DI NATURA TRIBUTARIA, CONTRIBUTIVA E PEREQUATIVA				
1010100	Tipologia 101: Imposte tasse e proventi assimilati	11.716.489,66	140.798,97	11.149.718,12	342.228,15
1010106	Imposta municipale propria	5.890.051,50	0,00	5.890.051,50	16.076,53
1010108	Imposta comunale sugli immobili (ICI)	129.032,69	129.032,69	128.601,37	38.313,11
1010116	Addizionale comunale IRPEF	2.260.609,08	0,00	2.260.609,08	129.930,29
1010139	Imposta sulle assicurazioni RC auto	0,00	0,00	0,00	0,00
1010140	Imposta di iscrizione al pubblico registro automobilistico (PRA)	0,00	0,00	0,00	0,00
1010141	Imposta di soggiorno	0,00	0,00	0,00	0,00
1010149	Tasse sulle concessioni comunali	0,00	0,00	0,00	0,00
1010150	Tassa di circolazione dei veicoli a motore (tassa automobilistica)	0,00	0,00	0,00	0,00
1010151	Tassa smaltimento rifiuti solidi urbani	2.669.847,00	0,00	2.118.852,78	60.838,73
1010152	Tassa occupazione spazi e aree pubbliche	301.024,99	0,00	295.547,99	0,00
1010153	Imposta comunale sulla pubblicità e diritto sulle pubbliche affissioni	260.834,18	0,00	250.965,18	0,00
1010154	Imposta municipale secondaria	0,00	0,00	0,00	0,00
1010160	Tributo per l'esercizio delle funzioni di tutela, protezione e igiene dell'ambiente	0,00	0,00	0,00	0,00
1010161	Tributo comunale sui rifiuti e sui servizi	192.853,94	0,00	192.853,94	3.548,98
1010164	Diritti mattatoi	0,00	0,00	0,00	0,00
1010165	Diritti degli Enti provinciali turismo	0,00	0,00	0,00	0,00
1010168	Addizionale regionale sui canoni per le utenze di acque pubbliche	0,00	0,00	0,00	0,00
1010170	Proventi dei Casinò	0,00	0,00	0,00	0,00
1010176	Tributo per i servizi indivisibili (TASI)	0,00	0,00	0,00	93.520,51
1010177	Addizionale regionale sul gas naturale	0,00	0,00	0,00	0,00
1010195	Altre ritenute n.a.c.	0,00	0,00	0,00	0,00
1010196	Altre entrate su lotto, lotterie e altre attività di gioco n.a.c.	0,00	0,00	0,00	0,00
1010197	Altre accise n.a.c.	0,00	0,00	0,00	0,00
1010198	Altre imposte sostitutive n.a.c.	0,00	0,00	0,00	0,00
1010199	Altre imposte, tasse e proventi n.a.c.	12.236,28	11.766,28	12.236,28	0,00
1030100	Tipologia 301: Fondi perequativi da Amministrazioni Centrali	556.811,41	0,00	556.811,41	0,00
1030101	Fondi perequativi dallo Stato	556.811,41	0,00	556.811,41	0,00
1000000	TOTALE TITOLO 1	12.273.301,07	140.798,97	11.706.529,53	342.228,15
	TRASFERIMENTI CORRENTI				
2010100	Tipologia 101: Trasferimenti correnti da Amministrazioni pubbliche	2.778.579,89	332.317,60	2.768.075,80	304.509,31
2010101	Trasferimenti correnti da Amministrazioni Centrali	1.932.485,33	43.321,04	1.921.981,24	0,00
2010102	Trasferimenti correnti da Amministrazioni Locali	846.094,56	288.996,56	846.094,56	304.509,31
2010103	Trasferimenti correnti da Enti di Previdenza	0,00	0,00	0,00	0,00
2010104	Trasferimenti correnti da organismi interni e/o unità locali della amministrazione	0,00	0,00	0,00	0,00
2010200	Tipologia 102: Trasferimenti correnti da Famiglie	7.915,00	0,00	7.915,00	0,00

**PROSPETTO DELLE ENTRATE DI BILANCIO DEL 2020 PER TITOLI, TIPOLOGIE E CATEGORIE
ENTI LOCALI(*)**

TITOLO TIPOLOGIA CATEGORIA	DENOMINAZIONE	ACCERTAMENTI	di cui entrate accertate non ricorrenti	RISCOSSIONI IN C/COMPETENZA	RISCOSSIONI IN C/RESIDUI
2010201	Trasferimenti correnti da Famiglie	7.915,00	0,00	7.915,00	0,00
2010300	Tipologia 103: Trasferimenti correnti da Imprese	60.200,00	0,00	45.000,00	40.000,00
2010301	Sponsorizzazioni da imprese	3.000,00	0,00	0,00	0,00
2010302	Altri trasferimenti correnti da imprese	57.200,00	0,00	45.000,00	40.000,00
2010400	Tipologia 104: Trasferimenti correnti da Istituzioni Sociali Private	29.000,00	11.000,00	15.000,00	92.676,00
2010401	Trasferimenti correnti da Istituzioni Sociali Private	29.000,00	11.000,00	15.000,00	92.676,00
2010500	Tipologia 105: Trasferimenti correnti dall'Unione Europea e dal Resto del Mondo	0,00	0,00	0,00	0,00
2010501	Trasferimenti correnti dall'Unione Europea	0,00	0,00	0,00	0,00
2010502	Trasferimenti correnti dal Resto del Mondo	0,00	0,00	0,00	0,00
2000000	TOTALE TITOLO 2	2.875.694,89	343.317,60	2.835.990,80	437.185,31
	ENTRATE EXTRATRIBUTARIE				
3010000	Tipologia 100: Vendita di beni e servizi e proventi derivanti dalla gestione dei beni	1.316.709,04	0,00	1.243.445,19	47.227,32
3010100	Vendita di beni	5.793,41	0,00	5.793,41	0,00
3010200	Entrate dalla vendita e dall'erogazione di servizi	847.966,46	0,00	802.267,03	37.191,37
3010300	Proventi derivanti dalla gestione dei beni	462.949,17	0,00	435.384,75	10.035,95
3020000	Tipologia 200: Proventi derivanti dall'attività di controllo e repressione delle irregolarità e degli illeciti	44.758,10	0,00	44.758,10	0,00
3020100	Entrate da amministrazioni pubbliche derivanti dall'attività di controllo e repressione delle irregolarità e degli illeciti	0,00	0,00	0,00	0,00
3020200	Entrate da famiglie derivanti dall'attività di controllo e repressione delle irregolarità e degli illeciti	36.096,00	0,00	36.096,00	0,00
3020300	Entrate da Imprese derivanti dall'attività di controllo e repressione delle irregolarità e degli illeciti	8.662,10	0,00	8.662,10	0,00
3020400	Entrate da Istituzioni Sociali Private derivanti dall'attività di controllo e repressione delle irregolarità e degli illeciti	0,00	0,00	0,00	0,00
3030000	Tipologia 300: Interessi attivi	13,55	0,00	6,90	1,11
3030100	Interessi attivi da titoli o finanziamenti a breve termine	0,00	0,00	0,00	0,00
3030200	Interessi attivi da titoli obbligazionari a medio - lungo termine	0,00	0,00	0,00	0,00
3030300	Altri interessi attivi	13,55	0,00	6,90	1,11
3040000	Tipologia 400: Altre entrate da redditi da capitale	47.656,00	0,00	47.656,00	0,00
3040100	Rendimenti da fondi comuni di investimento	0,00	0,00	0,00	0,00
3040200	Entrate derivanti dalla distribuzione di dividendi	47.656,00	0,00	47.656,00	0,00
3040300	Entrate derivanti dalla distribuzione di utili e avanzi	0,00	0,00	0,00	0,00
3049900	Altre entrate da redditi da capitale	0,00	0,00	0,00	0,00
3050000	Tipologia 500: Rimborsi e altre entrate correnti	406.529,13	7.296,80	305.631,47	82.527,15
3050100	Indennizzi di assicurazione	16.772,96	0,00	12.868,96	1.285,00
3050200	Rimborsi in entrata	130.596,89	5.089,00	70.438,68	56.394,67
3059900	Altre entrate correnti n.a.c.	259.159,28	2.207,80	222.323,83	24.847,48

**PROSPETTO DELLE ENTRATE DI BILANCIO DEL 2020 PER TITOLI, TIPOLOGIE E CATEGORIE
ENTI LOCALI(*)**

TITOLO TIPOLOGIA CATEGORIA	DENOMINAZIONE	ACCERTAMENTI	di cui entrate accertate non ricorrenti	RISCOSSIONI IN C/COMPETENZA	RISCOSSIONI IN C/RESIDUI
3000000	TOTALE TITOLO 3	1.815.665,82	7.296,80	1.641.497,66	129.755,58
	ENTRATE IN CONTO CAPITALE				
4010000	Tipologia 100: Tributi in conto capitale	0,00	0,00	0,00	0,00
4010100	Imposte da sanatorie e condoni	0,00	0,00	0,00	0,00
4010200	Altre imposte in conto capitale	0,00	0,00	0,00	0,00
4020000	Tipologia 200: Contributi agli investimenti	498.039,10	19.049,98	342.301,28	303.583,77
4020100	Contributi agli investimenti da amministrazioni pubbliche	460.039,10	19.049,98	342.301,28	301.259,77
4020200	Contributi agli investimenti da Famiglie	0,00	0,00	0,00	0,00
4020300	Contributi agli investimenti da Imprese	0,00	0,00	0,00	0,00
4020400	Contributi agli investimenti da Istituzioni Sociali Private	38.000,00	0,00	0,00	2.324,00
4020500	Contributi agli investimenti dall'Unione Europea e dal Resto del Mondo	0,00	0,00	0,00	0,00
4020600	Contributi agli investimenti direttamente destinati al rimborso di prestiti da amministrazioni pubbliche	0,00	0,00	0,00	0,00
4030000	Tipologia 300: Altri trasferimenti in conto capitale	69.423,39	0,00	60.328,07	0,00
4030100	Trasferimenti in conto capitale per assunzione di debiti dell'amministrazione da parte di amministrazioni pubbliche	0,00	0,00	0,00	0,00
4030200	Trasferimenti in conto capitale per assunzione di debiti dell'amministrazione da parte di Imprese	0,00	0,00	0,00	0,00
4030300	Trasferimenti in conto capitale per assunzione di debiti dell'amministrazione da parte dell'Unione Europea e del Resto del Mondo	0,00	0,00	0,00	0,00
4030400	Trasferimenti in conto capitale da parte di amministrazioni pubbliche per cancellazione di debiti dell'amministrazione	0,00	0,00	0,00	0,00
4030500	Trasferimenti in conto capitale da parte di Imprese per cancellazione di debiti dell'amministrazione	0,00	0,00	0,00	0,00
4030600	Trasferimenti in conto capitale da parte dell'Unione Europea e Resto del Mondo per cancellazione di debiti dell'amministrazione	0,00	0,00	0,00	0,00
4030700	Trasferimenti in conto capitale per ripiano disavanzi pregressi da amministrazioni pubbliche	0,00	0,00	0,00	0,00
4030800	Trasferimenti in conto capitale per ripiano disavanzi pregressi da Imprese	0,00	0,00	0,00	0,00
4030900	Trasferimenti in conto capitale per ripiano disavanzi pregressi dall'Unione Europea e dal Resto del Mondo	0,00	0,00	0,00	0,00
4031000	Altri trasferimenti in conto capitale da amministrazioni pubbliche	69.423,39	0,00	60.328,07	0,00
4031100	Altri trasferimenti in conto capitale da Famiglie	0,00	0,00	0,00	0,00
4031200	Altri trasferimenti in conto capitale da Imprese	0,00	0,00	0,00	0,00
4031300	Altri trasferimenti in conto capitale da Istituzioni Sociali Private	0,00	0,00	0,00	0,00
4031400	Altri trasferimenti in conto capitale dall'Unione Europea e dal Resto del Mondo	0,00	0,00	0,00	0,00
4040000	Tipologia 400: Entrate da alienazione di beni materiali e immateriali	204.325,10	164.818,14	204.325,10	0,00
4040100	Alienazione di beni materiali	204.325,10	164.818,14	204.325,10	0,00
4040200	Cessione di Terreni e di beni materiali non prodotti	0,00	0,00	0,00	0,00
4040300	Alienazione di beni immateriali	0,00	0,00	0,00	0,00
4050000	Tipologia 500: Altre entrate in conto capitale	854.251,12	0,00	854.251,12	0,00
4050100	Permessi di costruire	851.787,48	0,00	851.787,48	0,00
4050200	Entrate derivanti da conferimento immobili a fondi immobiliari	0,00	0,00	0,00	0,00

**PROSPETTO DELLE ENTRATE DI BILANCIO DEL 2020 PER TITOLI, TIPOLOGIE E CATEGORIE
ENTI LOCALI(*)**

TITOLO TIPOLOGIA CATEGORIA	DENOMINAZIONE	ACCERTAMENTI	di cui entrate accertate non ricorrenti	RISCOSSIONI IN C/COMPETENZA	RISCOSSIONI IN C/RESIDUI
4050300	Entrate in conto capitale dovute a rimborsi, recuperi e restituzioni di somme non dovute o incassate in eccesso	0,00	0,00	0,00	0,00
4050400	Altre entrate in conto capitale n.a.c.	2.463,64	0,00	2.463,64	0,00
4000000	TOTALE TITOLO 4	1.626.038,71	183.868,12	1.461.205,57	303.583,77
	ENTRATE DA RIDUZIONE DI ATTIVITÀ FINANZIARIE				
5010000	Tipologia 100: Alienazione di attività finanziarie	0,00	0,00	0,00	0,00
5010100	Alienazione di partecipazioni	0,00	0,00	0,00	0,00
5010200	Alienazione di quote di fondi comuni di investimento	0,00	0,00	0,00	0,00
5010300	Alienazione di titoli obbligazionari a breve termine	0,00	0,00	0,00	0,00
5010400	Alienazione di titoli obbligazionari a medio-lungo termine	0,00	0,00	0,00	0,00
5040000	Tipologia 400: Altre entrate per riduzione di attività finanziarie	0,00	0,00	0,00	163.279,06
5040100	Riduzione di altre attività finanziarie verso Amministrazioni Pubbliche	0,00	0,00	0,00	0,00
5040200	Riduzione di altre attività finanziarie verso Famiglie	0,00	0,00	0,00	0,00
5040300	Riduzione di altre attività finanziarie verso Imprese	0,00	0,00	0,00	0,00
5040400	Riduzione di altre attività finanziarie verso Istituzioni Sociali Private	0,00	0,00	0,00	0,00
5040500	Riduzione di altre attività finanziarie verso Unione Europea e Resto del Mondo	0,00	0,00	0,00	0,00
5040600	Prelievi dai conti di tesoreria statale diversi dalla Tesoreria Unica	0,00	0,00	0,00	0,00
5040700	Prelievi da depositi bancari	0,00	0,00	0,00	163.279,06
5040800	Entrate da derivati di ammortamento	0,00	0,00	0,00	0,00
5000000	TOTALE TITOLO 5	0,00	0,00	0,00	163.279,06
	ACCENSIONE DI PRESTITI				
6020000	Tipologia 200: Accensione Prestiti a breve termine	0,00	0,00	0,00	0,00
6020100	Finanziamenti a breve termine	0,00	0,00	0,00	0,00
6020200	Anticipazioni	0,00	0,00	0,00	0,00
6030000	Tipologia 300: Accensione Mutui e altri finanziamenti a medio lungo termine	0,00	0,00	0,00	0,00
6030100	Finanziamenti a medio lungo termine	0,00	0,00	0,00	0,00
6030200	Accensione prestiti da attualizzazione Contributi Pluriennali	0,00	0,00	0,00	0,00
6030300	Accensione prestiti a seguito di escussione di garanzie	0,00	0,00	0,00	0,00
6000000	TOTALE TITOLO 6	0,00	0,00	0,00	0,00
	ANTICIPAZIONI DA ISTITUTO TESORIERE/CASSIERE				

**PROSPETTO DELLE ENTRATE DI BILANCIO DEL 2020 PER TITOLI, TIPOLOGIE E CATEGORIE
ENTI LOCALI(*)**

TITOLO TIPOLOGIA CATEGORIA	DENOMINAZIONE	ACCERTAMENTI	di cui entrate accertate non ricorrenti	RISCOSSIONI IN C/COMPETENZA	RISCOSSIONI IN C/RESIDUI
7010000	Tipologia 100: Anticipazioni da istituto tesoriere/cassiere	0,00	0,00	0,00	0,00
7010100	Anticipazioni da istituto tesoriere/cassiere	0,00	0,00	0,00	0,00
7000000	TOTALE TITOLO 7	0,00	0,00	0,00	0,00
	ENTRATE PER CONTO DI TERZI E PARTITE DI GIRO				
9010000	Tipologia 100: Entrate per partite di giro	1.826.116,92	0,00	1.823.116,92	3.000,00
9010100	Altre ritenute	1.081.273,66	0,00	1.081.273,66	0,00
9010200	Ritenute su redditi da lavoro dipendente	714.976,53	0,00	714.976,53	0,00
9010300	Ritenute su redditi da lavoro autonomo	26.634,27	0,00	26.634,27	0,00
9010400	Finanziamento della gestione sanitaria dalla gestione ordinaria della Regione	0,00	0,00	0,00	0,00
9019900	Altre entrate per partite di giro	3.232,46	0,00	232,46	3.000,00
9020000	Tipologia 200: Entrate per conto terzi	344.866,92	290.000,00	54.863,92	3.006,00
9020100	Rimborsi per acquisto di beni e servizi per conto terzi	25.767,43	0,00	25.767,43	0,00
9020200	Trasferimenti da Amministrazioni pubbliche per operazioni conto terzi	0,00	0,00	0,00	0,00
9020300	Trasferimenti da altri settori per operazioni conto terzi	0,00	0,00	0,00	0,00
9020400	Depositi di/presso terzi	297.063,24	290.000,00	7.060,24	3.006,00
9020500	Riscossione imposte e tributi per conto terzi	5.004,50	0,00	5.004,50	0,00
9029900	Altre entrate per conto terzi	17.031,75	0,00	17.031,75	0,00
9000000	TOTALE TITOLO 9	2.170.983,84	290.000,00	1.877.980,84	6.006,00
	TOTALE TITOLI	20.761.684,33	965.281,49	19.523.204,40	1.382.037,87

(*) Gli enti adeguano il prospetto a seguito dell'aggiornamento del piano dei conti integrato

PROSPETTO DELLE SPESE DI BILANCIO PER MISSIONI, PROGRAMMI E MACROAGGREGATI

SPESE CORRENTI - IMPEGNI

Esercizio finanziario 2020(*)

MISSIONI E PROGRAMMI \ MACROAGGREGATI		Redditi da lavoro dipendente	Imposte e tasse a carico dell'ente	Acquisto di beni e servizi	Trasferimenti correnti	Interessi passivi	Altre spese per redditi da capitale	Rimborsi e poste correttive delle entrate	Altre spese correnti	Totale
		101	102	103	104	107	108	109	110	100
01	MISSIONE 01 - Servizi istituzionali, generali e di gestione									
01	Organi istituzionali	49.593,78	12.814,13	198.106,00	0,00	0,00	0,00	0,00	0,00	260.513,91
02	Segreteria generale	448.532,17	26.180,32	31.906,91	18.937,22	0,00	0,00	0,00	0,00	525.556,62
03	Gestione economica, finanziaria, programmazione e provveditorato	212.331,34	14.095,36	74.984,71	0,00	0,00	0,00	0,00	89.723,58	391.134,99
04	Gestione delle entrate tributarie e servizi fiscali	186.359,78	12.596,10	98.369,13	7.615,00	0,00	0,00	180.092,10	15.799,60	500.831,71
05	Gestione dei beni demaniali e patrimoniali	0,00	0,00	9.811,24	0,00	0,00	0,00	0,00	0,00	9.811,24
06	Ufficio tecnico	567.618,09	35.422,41	705.598,53	0,00	0,00	0,00	0,00	0,00	1.308.639,03
07	Elezioni e consultazioni popolari - Anagrafe e stato civile	261.267,64	17.393,70	61.552,10	0,00	0,00	0,00	25.739,07	0,00	365.952,51
08	Statistica e sistemi informativi	65.826,86	4.498,59	203.562,87	0,00	0,00	0,00	0,00	0,00	273.888,32
09	Assistenza tecnico-amministrativa agli enti locali	54.775,66	3.434,21	2.753,20	1.149,99	0,00	0,00	0,00	0,00	62.113,06
10	Risorse umane	413.288,19	22.692,04	55.081,65	0,00	0,00	0,00	0,00	0,00	491.061,88
11	Altri servizi generali	71.249,08	5.081,30	28.952,37	0,00	0,00	0,00	0,00	178.480,23	283.762,98
	TOTALE MISSIONE 01 - Servizi istituzionali, generali e di gestione	2.330.842,59	154.208,16	1.470.678,71	27.702,21	0,00	0,00	205.831,17	284.003,41	4.473.266,25
02	MISSIONE 02 - Giustizia									
01	Uffici giudiziari	0,00	0,00	0,00	0,00	0,00	0,00	0,00	0,00	0,00
02	Casa circondariale e altri servizi	0,00	0,00	0,00	0,00	0,00	0,00	0,00	0,00	0,00
	TOTALE MISSIONE 02 - Giustizia	0,00	0,00	0,00	0,00	0,00	0,00	0,00	0,00	0,00
03	MISSIONE 03 - Ordine pubblico e sicurezza									
01	Polizia locale e amministrativa	0,00	0,00	0,00	670.533,32	0,00	0,00	0,00	0,00	670.533,32
02	Sistema integrato di sicurezza urbana	0,00	0,00	0,00	0,00	0,00	0,00	0,00	0,00	0,00
	TOTALE MISSIONE 03 - Ordine pubblico e sicurezza	0,00	0,00	0,00	670.533,32	0,00	0,00	0,00	0,00	670.533,32
04	MISSIONE 04 - Istruzione e diritto allo studio									
01	Istruzione prescolastica	0,00	0,00	113.592,29	181.336,48	0,00	0,00	0,00	0,00	294.928,77
02	Altri ordini di istruzione non universitaria	0,00	0,00	164.071,86	20.000,00	4.189,17	0,00	0,00	0,00	188.261,03
04	Istruzione universitaria	0,00	212,50	208.987,81	410.943,82	0,00	0,00	0,00	0,00	620.144,13
05	Istruzione tecnica superiore	0,00	0,00	12.863,25	0,00	0,00	0,00	0,00	0,00	12.863,25
06	Servizi ausiliari all'istruzione	76.474,99	0,00	650.233,94	6.800,00	12,37	0,00	8.433,62	0,00	741.954,92
07	Diritto allo studio	0,00	0,00	0,00	35.999,86	0,00	0,00	0,00	0,00	35.999,86
	TOTALE MISSIONE 04 - Istruzione e diritto allo studio	76.474,99	212,50	1.149.749,15	655.080,16	4.201,54	0,00	8.433,62	0,00	1.894.151,96

PROSPETTO DELLE SPESE DI BILANCIO PER MISSIONI, PROGRAMMI E MACROAGGREGATI

SPESE CORRENTI - IMPEGNI

Esercizio finanziario 2020(*)

MISSIONI E PROGRAMMI \ MACROAGGREGATI		Redditi da lavoro dipendente	Imposte e tasse a carico dell'ente	Acquisto di beni e servizi	Trasferimenti correnti	Interessi passivi	Altre spese per redditi da capitale	Rimborsi e poste correttive delle entrate	Altre spese correnti	Totale
		101	102	103	104	107	108	109	110	100
05	MISSIONE 05 - Tutela e valorizzazione dei beni e delle attività culturali									
01	Valorizzazione dei beni di interesse storico	0,00	0,00	2.261,53	0,00	0,00	0,00	0,00	0,00	2.261,53
02	Attività culturali e interventi diversi nel settore culturale	259.952,28	13.249,17	266.741,79	38.500,00	1.360,53	0,00	23.556,93	1.138,00	604.498,70
	TOTALE MISSIONE 05 - Tutela e valorizzazione dei beni e delle attività culturali	259.952,28	13.249,17	269.003,32	38.500,00	1.360,53	0,00	23.556,93	1.138,00	606.760,23
06	MISSIONE 06 - Politiche giovanili, sport e tempo libero									
01	Sport e tempo libero	0,00	0,00	335.203,14	9.668,00	24,01	0,00	0,00	0,00	344.895,15
02	Giovani	0,00	0,00	500,00	0,00	0,00	0,00	0,00	0,00	500,00
	TOTALE MISSIONE 06 - Politiche giovanili, sport e tempo libero	0,00	0,00	335.703,14	9.668,00	24,01	0,00	0,00	0,00	345.395,15
07	MISSIONE 07 - Turismo									
01	Sviluppo e valorizzazione del turismo	31.486,69	2.103,29	73.228,52	8.000,00	0,00	0,00	0,00	750,00	115.568,50
	TOTALE MISSIONE 07 - Turismo	31.486,69	2.103,29	73.228,52	8.000,00	0,00	0,00	0,00	750,00	115.568,50
08	MISSIONE 08 - Assetto del territorio ed edilizia abitativa									
01	Urbanistica e assetto del territorio	239.074,13	13.770,58	1.703,64	0,00	0,00	0,00	0,00	0,00	254.548,35
02	Edilizia residenziale pubblica e locale e piani di edilizia economico-popolare	134.236,89	8.751,51	38.968,81	0,00	0,00	0,00	0,00	0,00	181.957,21
	TOTALE MISSIONE 08 - Assetto del territorio ed edilizia abitativa	373.311,02	22.522,09	40.672,45	0,00	0,00	0,00	0,00	0,00	436.505,56
09	MISSIONE 09 - Sviluppo sostenibile e tutela del territorio e dell'ambiente									
01	Difesa del suolo	0,00	0,00	19.179,59	0,00	0,00	0,00	0,00	0,00	19.179,59
02	Tutela, valorizzazione e recupero ambientale	59.072,02	4.162,54	409.791,75	450,00	0,00	0,00	0,00	0,00	473.476,31
03	Rifiuti	0,00	0,00	2.731.676,88	5.238,00	0,00	0,00	0,00	0,00	2.736.914,88
04	Servizio idrico integrato	0,00	196,00	1.763,06	0,00	7.079,44	0,00	0,00	0,00	9.038,50
05	Aree protette, parchi naturali, protezione naturalistica e forestazione	0,00	0,00	0,00	0,00	0,00	0,00	0,00	0,00	0,00
06	Tutela e valorizzazione delle risorse idriche	0,00	0,00	0,00	0,00	0,00	0,00	0,00	0,00	0,00

PROSPETTO DELLE SPESE DI BILANCIO PER MISSIONI, PROGRAMMI E MACROAGGREGATI

SPESE CORRENTI - IMPEGNI

Esercizio finanziario 2020(*)

MISSIONI E PROGRAMMI \ MACROAGGREGATI		Redditi da lavoro dipendente	Imposte e tasse a carico dell'ente	Acquisto di beni e servizi	Trasferimenti correnti	Interessi passivi	Altre spese per redditi da capitale	Rimborsi e poste correttive delle entrate	Altre spese correnti	Totale
		101	102	103	104	107	108	109	110	100
07	Sviluppo sostenibile territorio montano piccoli Comuni	0,00	0,00	0,00	0,00	0,00	0,00	0,00	0,00	0,00
08	Qualità dell'aria e riduzione dell'inquinamento	0,00	0,00	0,00	0,00	0,00	0,00	0,00	0,00	0,00
TOTALE MISSIONE 09 - Sviluppo sostenibile e tutela del territorio e dell'ambiente		59.072,02	4.358,54	3.162.411,28	5.688,00	7.079,44	0,00	0,00	0,00	3.238.609,28
10	MISSIONE 10 - Trasporti e diritto alla mobilità									
01	Trasporto ferroviario	0,00	0,00	0,00	0,00	0,00	0,00	0,00	0,00	0,00
02	Trasporto pubblico locale	0,00	0,00	3.273,95	0,00	0,00	0,00	0,00	0,00	3.273,95
03	Trasporto per vie d'acqua	0,00	0,00	0,00	0,00	0,00	0,00	0,00	0,00	0,00
04	Altre modalità di trasporto	0,00	0,00	0,00	0,00	0,00	0,00	0,00	0,00	0,00
05	Viabilità e infrastrutture stradali	0,00	0,00	788.980,09	8.289,70	3.345,95	0,00	0,00	0,00	800.615,74
TOTALE MISSIONE 10 - Trasporti e diritto alla mobilità		0,00	0,00	792.254,04	8.289,70	3.345,95	0,00	0,00	0,00	803.889,69
11	MISSIONE 11 - Soccorso civile									
01	Sistema di protezione civile	0,00	0,00	2.156,59	60.000,00	0,00	0,00	0,00	0,00	62.156,59
02	Interventi a seguito di calamità naturali	0,00	0,00	0,00	0,00	0,00	0,00	0,00	0,00	0,00
TOTALE MISSIONE 11 - Soccorso civile		0,00	0,00	2.156,59	60.000,00	0,00	0,00	0,00	0,00	62.156,59
12	MISSIONE 12 - Diritti sociali, politiche sociali e famiglia									
01	Interventi per l'infanzia e i minori e per asili nido	365.973,60	0,00	87.062,57	101.652,84	0,00	0,00	0,00	0,00	554.689,01
02	Interventi per la disabilità	0,00	0,00	140.095,00	59.954,84	7.264,25	0,00	0,00	0,00	207.314,09
03	Interventi per gli anziani	0,00	0,00	5.917,82	0,00	0,00	0,00	0,00	0,00	5.917,82
04	Interventi per soggetti a rischio di esclusione sociale	0,00	0,00	26.356,38	24.700,00	0,00	0,00	0,00	0,00	51.056,38
05	Interventi per le famiglie	0,00	0,00	20.387,76	277.080,58	0,00	0,00	10.000,00	0,00	307.468,34
06	Interventi per il diritto alla casa	0,00	0,00	0,00	90.970,47	0,00	0,00	0,00	0,00	90.970,47
07	Programmazione e governo della rete dei servizi sociosanitari e sociali	42.495,85	2.792,33	2.414,48	703.847,74	0,00	0,00	0,00	0,00	751.550,40
08	Cooperazione e associazionismo	0,00	0,00	0,00	0,00	0,00	0,00	0,00	0,00	0,00
09	Servizio necroscopico e cimiteriale	84.488,92	5.218,48	40.669,04	0,00	16.658,48	0,00	0,00	0,00	147.034,92
TOTALE MISSIONE 12 - Diritti sociali, politiche sociali e famiglia		492.958,37	8.010,81	322.903,05	1.258.206,47	23.922,73	0,00	10.000,00	0,00	2.116.001,43
13	MISSIONE 13 - Tutela della salute									
01	Servizio sanitario regionale - finanziamento ordinario corrente per la garanzia dei LEA	0,00	0,00	0,00	0,00	0,00	0,00	0,00	0,00	0,00

PROSPETTO DELLE SPESE DI BILANCIO PER MISSIONI, PROGRAMMI E MACROAGGREGATI

SPESE CORRENTI - IMPEGNI

Esercizio finanziario 2020(*)

MISSIONI E PROGRAMMI \ MACROAGGREGATI		Redditi da lavoro dipendente	Imposte e tasse a carico dell'ente	Acquisto di beni e servizi	Trasferimenti correnti	Interessi passivi	Altre spese per redditi da capitale	Rimborsi e poste correttive delle entrate	Altre spese correnti	Totale
		101	102	103	104	107	108	109	110	100
02	Servizio sanitario regionale - finanziamento aggiuntivo corrente per livelli di assistenza superiori ai LEA	0,00	0,00	14.186,65	0,00	0,00	0,00	0,00	0,00	14.186,65
03	Servizio sanitario regionale - finanziamento aggiuntivo corrente per la copertura dello squilibrio di bilancio corrente	0,00	0,00	0,00	0,00	0,00	0,00	0,00	0,00	0,00
06	Servizio sanitario regionale - restituzione maggiori gettiti SSN	0,00	0,00	0,00	0,00	0,00	0,00	0,00	0,00	0,00
07	Ulteriori spese in materia sanitaria	0,00	0,00	55.011,90	0,00	0,00	0,00	0,00	0,00	55.011,90
TOTALE MISSIONE 13 - Tutela della salute		0,00	0,00	69.198,55	0,00	0,00	0,00	0,00	0,00	69.198,55
14	MISSIONE 14 - Sviluppo economico e competitività									
01	Industria PMI e Artigianato	0,00	0,00	0,00	0,00	0,00	0,00	0,00	0,00	0,00
02	Commercio - reti distributive - tutela dei consumatori	0,00	0,00	1.800,00	0,00	0,00	0,00	0,00	0,00	1.800,00
03	Ricerca e innovazione	0,00	0,00	0,00	0,00	0,00	0,00	0,00	0,00	0,00
04	Reti e altri servizi di pubblica utilità	0,00	0,00	0,00	0,00	0,00	0,00	0,00	0,00	0,00
TOTALE MISSIONE 14 - Sviluppo economico e competitività		0,00	0,00	1.800,00	0,00	0,00	0,00	0,00	0,00	1.800,00
15	MISSIONE 15 - Politiche per il lavoro e la formazione professionale									
01	Servizi per lo sviluppo del mercato del lavoro	0,00	0,00	22.703,59	0,00	0,00	0,00	0,00	0,00	22.703,59
02	Formazione professionale	0,00	0,00	0,00	0,00	0,00	0,00	0,00	0,00	0,00
03	Sostegno all'occupazione	0,00	0,00	0,00	0,00	0,00	0,00	0,00	0,00	0,00
TOTALE MISSIONE 15 - Politiche per il lavoro e la formazione professionale		0,00	0,00	22.703,59	0,00	0,00	0,00	0,00	0,00	22.703,59
16	MISSIONE 16 - Agricoltura, politiche agroalimentari e pesca									
01	Sviluppo del settore agricolo e del sistema agroalimentare	0,00	0,00	16.655,41	1.000,00	0,00	0,00	0,00	0,00	17.655,41
02	Caccia e pesca	0,00	0,00	0,00	0,00	0,00	0,00	0,00	0,00	0,00
TOTALE MISSIONE 16 - Agricoltura, politiche agroalimentari e pesca		0,00	0,00	16.655,41	1.000,00	0,00	0,00	0,00	0,00	17.655,41
17	MISSIONE 17 - Energia e diversificazione delle fonti energetiche									
01	Fonti energetiche	0,00	0,00	0,00	0,00	0,00	0,00	0,00	0,00	0,00

PROSPETTO DELLE SPESE DI BILANCIO PER MISSIONI, PROGRAMMI E MACROAGGREGATI
SPESE CORRENTI - IMPEGNI
Esercizio finanziario 2020(*)

MISSIONI E PROGRAMMI \ MACROAGGREGATI		Redditi da lavoro dipendente	Imposte e tasse a carico dell'ente	Acquisto di beni e servizi	Trasferimenti correnti	Interessi passivi	Altre spese per redditi da capitale	Rimborsi e poste correttive delle entrate	Altre spese correnti	Totale
		101	102	103	104	107	108	109	110	100
	TOTALE MISSIONE 17 - Energia e diversificazione delle fonti energetiche	0,00	0,00	0,00	0,00	0,00	0,00	0,00	0,00	0,00
18	MISSIONE 18 - Relazioni con le altre autonomie territoriali e locali									
01	Relazioni finanziarie con le altre autonomie territoriali	0,00	0,00	0,00	0,00	0,00	0,00	0,00	0,00	0,00
	TOTALE MISSIONE 18 - Relazioni con le altre autonomie territoriali e locali	0,00	0,00	0,00	0,00	0,00	0,00	0,00	0,00	0,00
19	MISSIONE 19 - Relazioni internazionali									
01	Relazioni internazionali e Cooperazione allo sviluppo	0,00	0,00	0,00	0,00	0,00	0,00	0,00	0,00	0,00
	TOTALE MISSIONE 19 - Relazioni internazionali	0,00	0,00	0,00	0,00	0,00	0,00	0,00	0,00	0,00
20	MISSIONE 20 - Fondi e accantonamenti									
01	Fondo di riserva	0,00	0,00	0,00	0,00	0,00	0,00	0,00	0,00	0,00
02	Fondo crediti dubbia esigibilità	0,00	0,00	0,00	0,00	0,00	0,00	0,00	0,00	0,00
03	Altri Fondi	0,00	0,00	0,00	0,00	0,00	0,00	0,00	0,00	0,00
	TOTALE MISSIONE 20 - Fondi e accantonamenti	0,00	0,00	0,00	0,00	0,00	0,00	0,00	0,00	0,00
50	MISSIONE 50 - Debito pubblico									
01	Quota interessi ammortamento mutui e prestiti obbligazionari	0,00	0,00	0,00	0,00	0,00	0,00	0,00	0,00	0,00
	TOTALE MISSIONE 50 - Debito pubblico	0,00	0,00	0,00	0,00	0,00	0,00	0,00	0,00	0,00
60	MISSIONE 60 - Anticipazioni finanziarie									
01	Restituzione anticipazioni di tesoreria	0,00	0,00	0,00	0,00	0,00	0,00	0,00	0,00	0,00
	TOTALE MISSIONE 60 - Anticipazioni finanziarie	0,00	0,00	0,00	0,00	0,00	0,00	0,00	0,00	0,00
	TOTALE MACROAGGREGATI	3.624.097,96	204.664,56	7.729.117,80	2.742.667,86	39.934,20	0,00	247.821,72	285.891,41	14.874.195,51

(*) Gli enti adeguano il prospetto a seguito dell'aggiornamento del piano dei conti integrato

PROSPETTO DELLE SPESE DI BILANCIO PER MISSIONI, PROGRAMMI E MACROAGGREGATI
SPESE CORRENTI - PAGAMENTI IN C/COMPETENZA
Esercizio finanziario 2020(*)

MISSIONI E PROGRAMMI \ MACROAGGREGATI		Redditi da lavoro dipendente	Imposte e tasse a carico dell'ente	Acquisto di beni e servizi	Trasferimenti correnti	Interessi passivi	Altre spese per redditi da capitale	Rimborsi e poste correttive delle entrate	Altre spese correnti	Totale
		101	102	103	104	107	108	109	110	100
01	MISSIONE 01 - Servizi istituzionali, generali e di gestione									
01	Organi istituzionali	49.593,78	12.814,13	189.398,53	0,00	0,00	0,00	0,00	0,00	251.806,44
02	Segreteria generale	440.141,92	25.569,20	20.480,08	18.937,22	0,00	0,00	0,00	0,00	505.128,42
03	Gestione economica, finanziaria, programmazione e provveditorato	212.331,34	14.089,36	31.405,05	0,00	0,00	0,00	0,00	89.723,58	347.549,33
04	Gestione delle entrate tributarie e servizi fiscali	185.681,63	12.552,14	92.111,91	0,00	0,00	0,00	38.455,83	15.799,60	344.601,11
05	Gestione dei beni demaniali e patrimoniali	0,00	0,00	6.625,82	0,00	0,00	0,00	0,00	0,00	6.625,82
06	Ufficio tecnico	562.989,96	35.301,48	426.377,51	0,00	0,00	0,00	0,00	0,00	1.024.668,95
07	Elezioni e consultazioni popolari - Anagrafe e stato civile	260.875,36	17.368,19	51.366,51	0,00	0,00	0,00	24.815,62	0,00	354.425,68
08	Statistica e sistemi informativi	65.826,86	4.498,59	190.341,78	0,00	0,00	0,00	0,00	0,00	260.667,23
09	Assistenza tecnico-amministrativa agli enti locali	54.775,66	3.434,21	2.753,20	1.149,99	0,00	0,00	0,00	0,00	62.113,06
10	Risorse umane	399.612,16	22.274,57	42.724,52	0,00	0,00	0,00	0,00	0,00	464.611,25
11	Altri servizi generali	71.249,08	5.081,30	24.452,37	0,00	0,00	0,00	0,00	178.480,23	279.262,98
	TOTALE MISSIONE 01 - Servizi istituzionali, generali e di gestione	2.303.077,75	152.983,17	1.078.037,28	20.087,21	0,00	0,00	63.271,45	284.003,41	3.901.460,27
02	MISSIONE 02 - Giustizia									
01	Uffici giudiziari	0,00	0,00	0,00	0,00	0,00	0,00	0,00	0,00	0,00
02	Casa circondariale e altri servizi	0,00	0,00	0,00	0,00	0,00	0,00	0,00	0,00	0,00
	TOTALE MISSIONE 02 - Giustizia	0,00	0,00	0,00	0,00	0,00	0,00	0,00	0,00	0,00
03	MISSIONE 03 - Ordine pubblico e sicurezza									
01	Polizia locale e amministrativa	0,00	0,00	0,00	670.533,32	0,00	0,00	0,00	0,00	670.533,32
02	Sistema integrato di sicurezza urbana	0,00	0,00	0,00	0,00	0,00	0,00	0,00	0,00	0,00
	TOTALE MISSIONE 03 - Ordine pubblico e sicurezza	0,00	0,00	0,00	670.533,32	0,00	0,00	0,00	0,00	670.533,32
04	MISSIONE 04 - Istruzione e diritto allo studio									
01	Istruzione prescolastica	0,00	0,00	110.333,11	161.336,48	0,00	0,00	0,00	0,00	271.669,59
02	Altri ordini di istruzione non universitaria	0,00	0,00	152.524,31	20.000,00	4.189,17	0,00	0,00	0,00	176.713,48
04	Istruzione universitaria	0,00	212,50	174.658,99	205.903,00	0,00	0,00	0,00	0,00	380.774,49
05	Istruzione tecnica superiore	0,00	0,00	10.660,36	0,00	0,00	0,00	0,00	0,00	10.660,36
06	Servizi ausiliari all'istruzione	76.474,99	0,00	463.489,36	6.800,00	12,37	0,00	8.203,35	0,00	554.980,07
07	Diritto allo studio	0,00	0,00	0,00	35.756,26	0,00	0,00	0,00	0,00	35.756,26
	TOTALE MISSIONE 04 - Istruzione e diritto allo studio	76.474,99	212,50	911.666,13	429.795,74	4.201,54	0,00	8.203,35	0,00	1.430.554,25

PROSPETTO DELLE SPESE DI BILANCIO PER MISSIONI, PROGRAMMI E MACROAGGREGATI
SPESE CORRENTI - PAGAMENTI IN C/COMPETENZA
Esercizio finanziario 2020(*)

MISSIONI E PROGRAMMI \ MACROAGGREGATI		Redditi da lavoro dipendente	Imposte e tasse a carico dell'ente	Acquisto di beni e servizi	Trasferimenti correnti	Interessi passivi	Altre spese per redditi da capitale	Rimborsi e poste correttive delle entrate	Altre spese correnti	Totale
		101	102	103	104	107	108	109	110	100
05	MISSIONE 05 - Tutela e valorizzazione dei beni e delle attività culturali									
01	Valorizzazione dei beni di interesse storico	0,00	0,00	1.732,63	0,00	0,00	0,00	0,00	0,00	1.732,63
02	Attività culturali e interventi diversi nel settore culturale	259.952,28	13.249,17	238.685,73	38.500,00	1.360,53	0,00	22.676,79	1.138,00	575.562,50
	TOTALE MISSIONE 05 - Tutela e valorizzazione dei beni e delle attività culturali	259.952,28	13.249,17	240.418,36	38.500,00	1.360,53	0,00	22.676,79	1.138,00	577.295,13
06	MISSIONE 06 - Politiche giovanili, sport e tempo libero									
01	Sport e tempo libero	0,00	0,00	260.397,11	3.270,00	24,01	0,00	0,00	0,00	263.691,12
02	Giovani	0,00	0,00	500,00	0,00	0,00	0,00	0,00	0,00	500,00
	TOTALE MISSIONE 06 - Politiche giovanili, sport e tempo libero	0,00	0,00	260.897,11	3.270,00	24,01	0,00	0,00	0,00	264.191,12
07	MISSIONE 07 - Turismo									
01	Sviluppo e valorizzazione del turismo	31.486,69	2.103,29	66.439,20	8.000,00	0,00	0,00	0,00	750,00	108.779,18
	TOTALE MISSIONE 07 - Turismo	31.486,69	2.103,29	66.439,20	8.000,00	0,00	0,00	0,00	750,00	108.779,18
08	MISSIONE 08 - Assetto del territorio ed edilizia abitativa									
01	Urbanistica e assetto del territorio	238.605,58	13.735,73	297,68	0,00	0,00	0,00	0,00	0,00	252.638,99
02	Edilizia residenziale pubblica e locale e piani di edilizia economico-popolare	134.236,89	8.751,51	38.968,81	0,00	0,00	0,00	0,00	0,00	181.957,21
	TOTALE MISSIONE 08 - Assetto del territorio ed edilizia abitativa	372.842,47	22.487,24	39.266,49	0,00	0,00	0,00	0,00	0,00	434.596,20
09	MISSIONE 09 - Sviluppo sostenibile e tutela del territorio e dell'ambiente									
01	Difesa del suolo	0,00	0,00	7.707,60	0,00	0,00	0,00	0,00	0,00	7.707,60
02	Tutela, valorizzazione e recupero ambientale	59.072,02	4.162,54	289.619,12	450,00	0,00	0,00	0,00	0,00	353.303,68
03	Rifiuti	0,00	0,00	2.390.531,86	5.238,00	0,00	0,00	0,00	0,00	2.395.769,86
04	Servizio idrico integrato	0,00	196,00	1.763,06	0,00	7.079,44	0,00	0,00	0,00	9.038,50
05	Aree protette, parchi naturali, protezione naturalistica e forestazione	0,00	0,00	0,00	0,00	0,00	0,00	0,00	0,00	0,00
06	Tutela e valorizzazione delle risorse idriche	0,00	0,00	0,00	0,00	0,00	0,00	0,00	0,00	0,00

PROSPETTO DELLE SPESE DI BILANCIO PER MISSIONI, PROGRAMMI E MACROAGGREGATI
SPESE CORRENTI - PAGAMENTI IN C/COMPETENZA
Esercizio finanziario 2020(*)

MISSIONI E PROGRAMMI \ MACROAGGREGATI		Redditi da lavoro dipendente	Imposte e tasse a carico dell'ente	Acquisto di beni e servizi	Trasferimenti correnti	Interessi passivi	Altre spese per redditi da capitale	Rimborsi e poste correttive delle entrate	Altre spese correnti	Totale
		101	102	103	104	107	108	109	110	100
07	Sviluppo sostenibile territorio montano piccoli Comuni	0,00	0,00	0,00	0,00	0,00	0,00	0,00	0,00	0,00
08	Qualità dell'aria e riduzione dell'inquinamento	0,00	0,00	0,00	0,00	0,00	0,00	0,00	0,00	0,00
TOTALE MISSIONE 09 - Sviluppo sostenibile e tutela del territorio e dell'ambiente		59.072,02	4.358,54	2.689.621,64	5.688,00	7.079,44	0,00	0,00	0,00	2.765.819,64
10	MISSIONE 10 - Trasporti e diritto alla mobilità									
01	Trasporto ferroviario	0,00	0,00	0,00	0,00	0,00	0,00	0,00	0,00	0,00
02	Trasporto pubblico locale	0,00	0,00	0,00	0,00	0,00	0,00	0,00	0,00	0,00
03	Trasporto per vie d'acqua	0,00	0,00	0,00	0,00	0,00	0,00	0,00	0,00	0,00
04	Altre modalità di trasporto	0,00	0,00	0,00	0,00	0,00	0,00	0,00	0,00	0,00
05	Viabilità e infrastrutture stradali	0,00	0,00	627.370,44	8.289,70	3.345,95	0,00	0,00	0,00	639.006,09
TOTALE MISSIONE 10 - Trasporti e diritto alla mobilità		0,00	0,00	627.370,44	8.289,70	3.345,95	0,00	0,00	0,00	639.006,09
11	MISSIONE 11 - Soccorso civile									
01	Sistema di protezione civile	0,00	0,00	1.767,95	60.000,00	0,00	0,00	0,00	0,00	61.767,95
02	Interventi a seguito di calamità naturali	0,00	0,00	0,00	0,00	0,00	0,00	0,00	0,00	0,00
TOTALE MISSIONE 11 - Soccorso civile		0,00	0,00	1.767,95	60.000,00	0,00	0,00	0,00	0,00	61.767,95
12	MISSIONE 12 - Diritti sociali, politiche sociali e famiglia									
01	Interventi per l'infanzia e i minori e per asili nido	365.258,39	0,00	62.966,01	101.652,84	0,00	0,00	0,00	0,00	529.877,24
02	Interventi per la disabilità	0,00	0,00	126.730,26	0,00	7.264,25	0,00	0,00	0,00	133.994,51
03	Interventi per gli anziani	0,00	0,00	5.769,73	0,00	0,00	0,00	0,00	0,00	5.769,73
04	Interventi per soggetti a rischio di esclusione sociale	0,00	0,00	21.315,95	21.700,00	0,00	0,00	0,00	0,00	43.015,95
05	Interventi per le famiglie	0,00	0,00	17.347,70	140.870,00	0,00	0,00	0,00	0,00	158.217,70
06	Interventi per il diritto alla casa	0,00	0,00	0,00	6.083,27	0,00	0,00	0,00	0,00	6.083,27
07	Programmazione e governo della rete dei servizi sociosanitari e sociali	42.307,44	2.779,37	2.414,48	695.687,08	0,00	0,00	0,00	0,00	743.188,37
08	Cooperazione e associazionismo	0,00	0,00	0,00	0,00	0,00	0,00	0,00	0,00	0,00
09	Servizio necroscopico e cimiteriale	83.822,35	5.165,79	14.224,55	0,00	16.658,48	0,00	0,00	0,00	119.871,17
TOTALE MISSIONE 12 - Diritti sociali, politiche sociali e famiglia		491.388,18	7.945,16	250.768,68	965.993,19	23.922,73	0,00	0,00	0,00	1.740.017,94
13	MISSIONE 13 - Tutela della salute									
01	Servizio sanitario regionale - finanziamento ordinario corrente per la garanzia dei LEA	0,00	0,00	0,00	0,00	0,00	0,00	0,00	0,00	0,00

PROSPETTO DELLE SPESE DI BILANCIO PER MISSIONI, PROGRAMMI E MACROAGGREGATI
SPESE CORRENTI - PAGAMENTI IN C/COMPETENZA
Esercizio finanziario 2020(*)

MISSIONI E PROGRAMMI \ MACROAGGREGATI		Redditi da lavoro dipendente	Imposte e tasse a carico dell'ente	Acquisto di beni e servizi	Trasferimenti correnti	Interessi passivi	Altre spese per redditi da capitale	Rimborsi e poste correttive delle entrate	Altre spese correnti	Totale
		101	102	103	104	107	108	109	110	100
02	Servizio sanitario regionale - finanziamento aggiuntivo corrente per livelli di assistenza superiori ai LEA	0,00	0,00	12.234,65	0,00	0,00	0,00	0,00	0,00	12.234,65
03	Servizio sanitario regionale - finanziamento aggiuntivo corrente per la copertura dello squilibrio di bilancio corrente	0,00	0,00	0,00	0,00	0,00	0,00	0,00	0,00	0,00
06	Servizio sanitario regionale - restituzione maggiori gettiti SSN	0,00	0,00	0,00	0,00	0,00	0,00	0,00	0,00	0,00
07	Ulteriori spese in materia sanitaria	0,00	0,00	34.332,39	0,00	0,00	0,00	0,00	0,00	34.332,39
TOTALE MISSIONE 13 - Tutela della salute		0,00	0,00	46.567,04	0,00	0,00	0,00	0,00	0,00	46.567,04
14	MISSIONE 14 - Sviluppo economico e competitività									
01	Industria PMI e Artigianato	0,00	0,00	0,00	0,00	0,00	0,00	0,00	0,00	0,00
02	Commercio - reti distributive - tutela dei consumatori	0,00	0,00	1.278,82	0,00	0,00	0,00	0,00	0,00	1.278,82
03	Ricerca e innovazione	0,00	0,00	0,00	0,00	0,00	0,00	0,00	0,00	0,00
04	Reti e altri servizi di pubblica utilità	0,00	0,00	0,00	0,00	0,00	0,00	0,00	0,00	0,00
TOTALE MISSIONE 14 - Sviluppo economico e competitività		0,00	0,00	1.278,82	0,00	0,00	0,00	0,00	0,00	1.278,82
15	MISSIONE 15 - Politiche per il lavoro e la formazione professionale									
01	Servizi per lo sviluppo del mercato del lavoro	0,00	0,00	9.210,91	0,00	0,00	0,00	0,00	0,00	9.210,91
02	Formazione professionale	0,00	0,00	0,00	0,00	0,00	0,00	0,00	0,00	0,00
03	Sostegno all'occupazione	0,00	0,00	0,00	0,00	0,00	0,00	0,00	0,00	0,00
TOTALE MISSIONE 15 - Politiche per il lavoro e la formazione professionale		0,00	0,00	9.210,91	0,00	0,00	0,00	0,00	0,00	9.210,91
16	MISSIONE 16 - Agricoltura, politiche agroalimentari e pesca									
01	Sviluppo del settore agricolo e del sistema agroalimentare	0,00	0,00	12.610,19	1.000,00	0,00	0,00	0,00	0,00	13.610,19
02	Caccia e pesca	0,00	0,00	0,00	0,00	0,00	0,00	0,00	0,00	0,00
TOTALE MISSIONE 16 - Agricoltura, politiche agroalimentari e pesca		0,00	0,00	12.610,19	1.000,00	0,00	0,00	0,00	0,00	13.610,19
17	MISSIONE 17 - Energia e diversificazione delle fonti energetiche									
01	Fonti energetiche	0,00	0,00	0,00	0,00	0,00	0,00	0,00	0,00	0,00

PROSPETTO DELLE SPESE DI BILANCIO PER MISSIONI, PROGRAMMI E MACROAGGREGATI
SPESE CORRENTI - PAGAMENTI IN C/COMPETENZA
Esercizio finanziario 2020(*)

MISSIONI E PROGRAMMI \ MACROAGGREGATI		Redditi da lavoro dipendente	Imposte e tasse a carico dell'ente	Acquisto di beni e servizi	Trasferimenti correnti	Interessi passivi	Altre spese per redditi da capitale	Rimborsi e poste correttive delle entrate	Altre spese correnti	Totale
		101	102	103	104	107	108	109	110	100
	TOTALE MISSIONE 17 - Energia e diversificazione delle fonti energetiche	0,00	0,00	0,00	0,00	0,00	0,00	0,00	0,00	0,00
18	MISSIONE 18 - Relazioni con le altre autonomie territoriali e locali									
01	Relazioni finanziarie con le altre autonomie territoriali	0,00	0,00	0,00	0,00	0,00	0,00	0,00	0,00	0,00
	TOTALE MISSIONE 18 - Relazioni con le altre autonomie territoriali e locali	0,00	0,00	0,00	0,00	0,00	0,00	0,00	0,00	0,00
19	MISSIONE 19 - Relazioni internazionali									
01	Relazioni internazionali e Cooperazione allo sviluppo	0,00	0,00	0,00	0,00	0,00	0,00	0,00	0,00	0,00
	TOTALE MISSIONE 19 - Relazioni internazionali	0,00	0,00	0,00	0,00	0,00	0,00	0,00	0,00	0,00
20	MISSIONE 20 - Fondi e accantonamenti									
01	Fondo di riserva	0,00	0,00	0,00	0,00	0,00	0,00	0,00	0,00	0,00
02	Fondo crediti dubbia esigibilità	0,00	0,00	0,00	0,00	0,00	0,00	0,00	0,00	0,00
03	Altri Fondi	0,00	0,00	0,00	0,00	0,00	0,00	0,00	0,00	0,00
	TOTALE MISSIONE 20 - Fondi e accantonamenti	0,00	0,00	0,00	0,00	0,00	0,00	0,00	0,00	0,00
50	MISSIONE 50 - Debito pubblico									
01	Quota interessi ammortamento mutui e prestiti obbligazionari	0,00	0,00	0,00	0,00	0,00	0,00	0,00	0,00	0,00
	TOTALE MISSIONE 50 - Debito pubblico	0,00	0,00	0,00	0,00	0,00	0,00	0,00	0,00	0,00
60	MISSIONE 60 - Anticipazioni finanziarie									
01	Restituzione anticipazioni di tesoreria	0,00	0,00	0,00	0,00	0,00	0,00	0,00	0,00	0,00
	TOTALE MISSIONE 60 - Anticipazioni finanziarie	0,00	0,00	0,00	0,00	0,00	0,00	0,00	0,00	0,00
	TOTALE MACROAGGREGATI	3.594.294,38	203.339,07	6.235.920,24	2.211.157,16	39.934,20	0,00	94.151,59	285.891,41	12.664.688,05

(*) Gli enti adeguano il prospetto a seguito dell'aggiornamento del piano dei conti integrato

PROSPETTO DELLE SPESE DI BILANCIO PER MISSIONI, PROGRAMMI E MACROAGGREGATI
SPESE CORRENTI - PAGAMENTI IN C/RESIDUI
Esercizio finanziario 2020(*)

MISSIONI E PROGRAMMI \ MACROAGGREGATI		Redditi da lavoro dipendente	Imposte e tasse a carico dell'ente	Acquisto di beni e servizi	Trasferimenti correnti	Interessi passivi	Altre spese per redditi da capitale	Rimborsi e poste correttive delle entrate	Altre spese correnti	Totale
		101	102	103	104	107	108	109	110	100
01	MISSIONE 01 - Servizi istituzionali, generali e di gestione									
01	Organi istituzionali	0,00	0,00	2.781,95	0,00	0,00	0,00	0,00	0,00	2.781,95
02	Segreteria generale	2.685,85	0,00	20.077,52	0,00	0,00	0,00	0,00	0,00	22.763,37
03	Gestione economica, finanziaria, programmazione e provveditorato	0,00	0,00	9.973,90	0,00	0,00	0,00	0,00	0,00	9.973,90
04	Gestione delle entrate tributarie e servizi fiscali	0,00	0,00	26.883,22	0,00	0,00	0,00	4.314,29	0,00	31.197,51
05	Gestione dei beni demaniali e patrimoniali	0,00	0,00	0,00	0,00	0,00	0,00	0,00	0,00	0,00
06	Ufficio tecnico	3.003,75	0,00	230.594,33	0,00	0,00	0,00	0,00	0,00	233.598,08
07	Elezioni e consultazioni popolari - Anagrafe e stato civile	0,00	0,00	2.783,88	0,00	0,00	0,00	1.292,83	0,00	4.076,71
08	Statistica e sistemi informativi	0,00	0,00	23.191,33	0,00	0,00	0,00	0,00	0,00	23.191,33
09	Assistenza tecnico-amministrativa agli enti locali	0,00	0,00	312,32	1.140,00	0,00	0,00	0,00	0,00	1.452,32
10	Risorse umane	11.563,11	0,00	24.546,88	0,00	0,00	0,00	0,00	0,00	36.109,99
11	Altri servizi generali	0,00	239,00	6.639,10	0,00	0,00	0,00	0,00	1.248,50	8.126,60
	TOTALE MISSIONE 01 - Servizi istituzionali, generali e di gestione	17.252,71	239,00	347.784,43	1.140,00	0,00	0,00	5.607,12	1.248,50	373.271,76
02	MISSIONE 02 - Giustizia									
01	Uffici giudiziari	0,00	0,00	0,00	0,00	0,00	0,00	0,00	0,00	0,00
02	Casa circondariale e altri servizi	0,00	0,00	0,00	0,00	0,00	0,00	0,00	0,00	0,00
	TOTALE MISSIONE 02 - Giustizia	0,00	0,00	0,00	0,00	0,00	0,00	0,00	0,00	0,00
03	MISSIONE 03 - Ordine pubblico e sicurezza									
01	Polizia locale e amministrativa	0,00	0,00	0,00	0,00	0,00	0,00	0,00	0,00	0,00
02	Sistema integrato di sicurezza urbana	0,00	0,00	0,00	0,00	0,00	0,00	0,00	0,00	0,00
	TOTALE MISSIONE 03 - Ordine pubblico e sicurezza	0,00	0,00	0,00	0,00	0,00	0,00	0,00	0,00	0,00
04	MISSIONE 04 - Istruzione e diritto allo studio									
01	Istruzione prescolastica	0,00	0,00	2.688,69	0,00	0,00	0,00	0,00	0,00	2.688,69
02	Altri ordini di istruzione non universitaria	0,00	0,00	8.810,31	0,00	0,00	0,00	0,00	0,00	8.810,31
04	Istruzione universitaria	0,00	0,00	36.571,99	850,00	0,00	0,00	0,00	0,00	37.421,99
05	Istruzione tecnica superiore	0,00	0,00	1.974,85	0,00	0,00	0,00	0,00	0,00	1.974,85
06	Servizi ausiliari all'istruzione	0,00	0,00	164.723,73	15.000,00	0,00	0,00	0,00	0,00	179.723,73
07	Diritto allo studio	0,00	0,00	0,00	22.843,34	0,00	0,00	0,00	0,00	22.843,34
	TOTALE MISSIONE 04 - Istruzione e diritto allo studio	0,00	0,00	214.769,57	38.693,34	0,00	0,00	0,00	0,00	253.462,91

PROSPETTO DELLE SPESE DI BILANCIO PER MISSIONI, PROGRAMMI E MACROAGGREGATI
SPESE CORRENTI - PAGAMENTI IN C/RESIDUI
Esercizio finanziario 2020(*)

MISSIONI E PROGRAMMI \ MACROAGGREGATI		Redditi da lavoro dipendente	Imposte e tasse a carico dell'ente	Acquisto di beni e servizi	Trasferimenti correnti	Interessi passivi	Altre spese per redditi da capitale	Rimborsi e poste correttive delle entrate	Altre spese correnti	Totale
		101	102	103	104	107	108	109	110	100
05	MISSIONE 05 - Tutela e valorizzazione dei beni e delle attività culturali									
01	Valorizzazione dei beni di interesse storico	0,00	0,00	778,96	0,00	0,00	0,00	0,00	0,00	778,96
02	Attività culturali e interventi diversi nel settore culturale	0,00	0,00	52.719,35	0,00	0,00	0,00	0,00	0,00	52.719,35
	TOTALE MISSIONE 05 - Tutela e valorizzazione dei beni e delle attività culturali	0,00	0,00	53.498,31	0,00	0,00	0,00	0,00	0,00	53.498,31
06	MISSIONE 06 - Politiche giovanili, sport e tempo libero									
01	Sport e tempo libero	0,00	0,00	65.346,31	5.730,00	0,00	0,00	0,00	0,00	71.076,31
02	Giovani	0,00	0,00	0,00	1.000,00	0,00	0,00	0,00	0,00	1.000,00
	TOTALE MISSIONE 06 - Politiche giovanili, sport e tempo libero	0,00	0,00	65.346,31	6.730,00	0,00	0,00	0,00	0,00	72.076,31
07	MISSIONE 07 - Turismo									
01	Sviluppo e valorizzazione del turismo	0,00	0,00	21.908,57	0,00	0,00	0,00	0,00	0,00	21.908,57
	TOTALE MISSIONE 07 - Turismo	0,00	0,00	21.908,57	0,00	0,00	0,00	0,00	0,00	21.908,57
08	MISSIONE 08 - Assetto del territorio ed edilizia abitativa									
01	Urbanistica e assetto del territorio	0,00	0,00	924,67	0,00	0,00	0,00	0,00	0,00	924,67
02	Edilizia residenziale pubblica e locale e piani di edilizia economico-popolare	0,00	0,00	0,00	0,00	0,00	0,00	0,00	0,00	0,00
	TOTALE MISSIONE 08 - Assetto del territorio ed edilizia abitativa	0,00	0,00	924,67	0,00	0,00	0,00	0,00	0,00	924,67
09	MISSIONE 09 - Sviluppo sostenibile e tutela del territorio e dell'ambiente									
01	Difesa del suolo	0,00	0,00	8.795,05	0,00	0,00	0,00	0,00	0,00	8.795,05
02	Tutela, valorizzazione e recupero ambientale	0,00	0,00	124.732,86	0,00	0,00	0,00	0,00	0,00	124.732,86
03	Rifiuti	0,00	10.037,36	234.030,33	5.238,00	0,00	0,00	0,00	0,00	249.305,69
04	Servizio idrico integrato	0,00	0,00	0,00	0,00	0,00	0,00	0,00	0,00	0,00
05	Aree protette, parchi naturali, protezione naturalistica e forestazione	0,00	0,00	0,00	0,00	0,00	0,00	0,00	0,00	0,00
06	Tutela e valorizzazione delle risorse idriche	0,00	0,00	0,00	0,00	0,00	0,00	0,00	0,00	0,00

PROSPETTO DELLE SPESE DI BILANCIO PER MISSIONI, PROGRAMMI E MACROAGGREGATI
SPESE CORRENTI - PAGAMENTI IN C/RESIDUI
Esercizio finanziario 2020(*)

MISSIONI E PROGRAMMI \ MACROAGGREGATI		Redditi da lavoro dipendente	Imposte e tasse a carico dell'ente	Acquisto di beni e servizi	Trasferimenti correnti	Interessi passivi	Altre spese per redditi da capitale	Rimborsi e poste correttive delle entrate	Altre spese correnti	Totale
		101	102	103	104	107	108	109	110	100
07	Sviluppo sostenibile territorio montano piccoli Comuni	0,00	0,00	0,00	0,00	0,00	0,00	0,00	0,00	0,00
08	Qualità dell'aria e riduzione dell'inquinamento	0,00	0,00	0,00	0,00	0,00	0,00	0,00	0,00	0,00
TOTALE MISSIONE 09 - Sviluppo sostenibile e tutela del territorio e dell'ambiente		0,00	10.037,36	367.558,24	5.238,00	0,00	0,00	0,00	0,00	382.833,60
10	MISSIONE 10 - Trasporti e diritto alla mobilità									
01	Trasporto ferroviario	0,00	0,00	0,00	0,00	0,00	0,00	0,00	0,00	0,00
02	Trasporto pubblico locale	0,00	0,00	10.563,70	0,00	0,00	0,00	0,00	0,00	10.563,70
03	Trasporto per vie d'acqua	0,00	0,00	0,00	0,00	0,00	0,00	0,00	0,00	0,00
04	Altre modalità di trasporto	0,00	0,00	0,00	0,00	0,00	0,00	0,00	0,00	0,00
05	Viabilità e infrastrutture stradali	0,00	0,00	126.205,17	252,53	0,00	0,00	0,00	0,00	126.457,70
TOTALE MISSIONE 10 - Trasporti e diritto alla mobilità		0,00	0,00	136.768,87	252,53	0,00	0,00	0,00	0,00	137.021,40
11	MISSIONE 11 - Soccorso civile									
01	Sistema di protezione civile	0,00	0,00	415,85	0,00	0,00	0,00	0,00	0,00	415,85
02	Interventi a seguito di calamità naturali	0,00	0,00	0,00	0,00	0,00	0,00	0,00	0,00	0,00
TOTALE MISSIONE 11 - Soccorso civile		0,00	0,00	415,85	0,00	0,00	0,00	0,00	0,00	415,85
12	MISSIONE 12 - Diritti sociali, politiche sociali e famiglia									
01	Interventi per l'infanzia e i minori e per asili nido	0,00	0,00	25.805,69	0,00	0,00	0,00	0,00	0,00	25.805,69
02	Interventi per la disabilità	0,00	0,00	15.085,95	0,00	0,00	0,00	0,00	0,00	15.085,95
03	Interventi per gli anziani	0,00	0,00	0,00	0,00	0,00	0,00	0,00	0,00	0,00
04	Interventi per soggetti a rischio di esclusione sociale	0,00	0,00	0,00	0,00	0,00	0,00	0,00	0,00	0,00
05	Interventi per le famiglie	0,00	0,00	3.607,16	3.675,00	0,00	0,00	9.998,64	0,00	17.280,80
06	Interventi per il diritto alla casa	0,00	0,00	0,00	12.350,00	0,00	0,00	0,00	0,00	12.350,00
07	Programmazione e governo della rete dei servizi sociosanitari e sociali	0,00	0,00	0,00	0,00	0,00	0,00	0,00	0,00	0,00
08	Cooperazione e associazionismo	0,00	0,00	0,00	2.000,00	0,00	0,00	0,00	0,00	2.000,00
09	Servizio necroscopico e cimiteriale	0,00	0,00	21.367,17	0,00	1.139,50	0,00	0,00	0,00	22.506,67
TOTALE MISSIONE 12 - Diritti sociali, politiche sociali e famiglia		0,00	0,00	65.865,97	18.025,00	1.139,50	0,00	9.998,64	0,00	95.029,11
13	MISSIONE 13 - Tutela della salute									
01	Servizio sanitario regionale - finanziamento ordinario corrente per la garanzia dei LEA	0,00	0,00	0,00	0,00	0,00	0,00	0,00	0,00	0,00

PROSPETTO DELLE SPESE DI BILANCIO PER MISSIONI, PROGRAMMI E MACROAGGREGATI
SPESE CORRENTI - PAGAMENTI IN C/RESIDUI
Esercizio finanziario 2020(*)

MISSIONI E PROGRAMMI \ MACROAGGREGATI		Redditi da lavoro dipendente	Imposte e tasse a carico dell'ente	Acquisto di beni e servizi	Trasferimenti correnti	Interessi passivi	Altre spese per redditi da capitale	Rimborsi e poste correttive delle entrate	Altre spese correnti	Totale
		101	102	103	104	107	108	109	110	100
02	Servizio sanitario regionale - finanziamento aggiuntivo corrente per livelli di assistenza superiori ai LEA	0,00	0,00	0,00	0,00	0,00	0,00	0,00	0,00	0,00
03	Servizio sanitario regionale - finanziamento aggiuntivo corrente per la copertura dello squilibrio di bilancio corrente	0,00	0,00	0,00	0,00	0,00	0,00	0,00	0,00	0,00
06	Servizio sanitario regionale - restituzione maggiori gettiti SSN	0,00	0,00	0,00	0,00	0,00	0,00	0,00	0,00	0,00
07	Ulteriori spese in materia sanitaria	0,00	0,00	8.182,28	26.314,38	0,00	0,00	0,00	0,00	34.496,66
TOTALE MISSIONE 13 - Tutela della salute		0,00	0,00	8.182,28	26.314,38	0,00	0,00	0,00	0,00	34.496,66
14	MISSIONE 14 - Sviluppo economico e competitività									
01	Industria PMI e Artigianato	0,00	0,00	0,00	0,00	0,00	0,00	0,00	0,00	0,00
02	Commercio - reti distributive - tutela dei consumatori	0,00	0,00	213,74	0,00	0,00	0,00	0,00	0,00	213,74
03	Ricerca e innovazione	0,00	0,00	0,00	0,00	0,00	0,00	0,00	0,00	0,00
04	Reti e altri servizi di pubblica utilità	0,00	0,00	0,00	0,00	0,00	0,00	0,00	0,00	0,00
TOTALE MISSIONE 14 - Sviluppo economico e competitività		0,00	0,00	213,74	0,00	0,00	0,00	0,00	0,00	213,74
15	MISSIONE 15 - Politiche per il lavoro e la formazione professionale									
01	Servizi per lo sviluppo del mercato del lavoro	0,00	0,00	4.022,76	0,00	0,00	0,00	0,00	0,00	4.022,76
02	Formazione professionale	0,00	0,00	0,00	0,00	0,00	0,00	0,00	0,00	0,00
03	Sostegno all'occupazione	0,00	0,00	0,00	3.600,00	0,00	0,00	0,00	0,00	3.600,00
TOTALE MISSIONE 15 - Politiche per il lavoro e la formazione professionale		0,00	0,00	4.022,76	3.600,00	0,00	0,00	0,00	0,00	7.622,76
16	MISSIONE 16 - Agricoltura, politiche agroalimentari e pesca									
01	Sviluppo del settore agricolo e del sistema agroalimentare	0,00	0,00	2.073,19	0,00	0,00	0,00	0,00	0,00	2.073,19
02	Caccia e pesca	0,00	0,00	0,00	0,00	0,00	0,00	0,00	0,00	0,00
TOTALE MISSIONE 16 - Agricoltura, politiche agroalimentari e pesca		0,00	0,00	2.073,19	0,00	0,00	0,00	0,00	0,00	2.073,19
17	MISSIONE 17 - Energia e diversificazione delle fonti energetiche									
01	Fonti energetiche	0,00	0,00	0,00	0,00	0,00	0,00	0,00	0,00	0,00

PROSPETTO DELLE SPESE DI BILANCIO PER MISSIONI, PROGRAMMI E MACROAGGREGATI
SPESE CORRENTI - PAGAMENTI IN C/RESIDUI
Esercizio finanziario 2020(*)

MISSIONI E PROGRAMMI \ MACROAGGREGATI		Redditi da lavoro dipendente	Imposte e tasse a carico dell'ente	Acquisto di beni e servizi	Trasferimenti correnti	Interessi passivi	Altre spese per redditi da capitale	Rimborsi e poste correttive delle entrate	Altre spese correnti	Totale
		101	102	103	104	107	108	109	110	100
	TOTALE MISSIONE 17 - Energia e diversificazione delle fonti energetiche	0,00	0,00	0,00	0,00	0,00	0,00	0,00	0,00	0,00
18	MISSIONE 18 - Relazioni con le altre autonomie territoriali e locali									
01	Relazioni finanziarie con le altre autonomie territoriali	0,00	0,00	0,00	0,00	0,00	0,00	0,00	0,00	0,00
	TOTALE MISSIONE 18 - Relazioni con le altre autonomie territoriali e locali	0,00	0,00	0,00	0,00	0,00	0,00	0,00	0,00	0,00
19	MISSIONE 19 - Relazioni internazionali									
01	Relazioni internazionali e Cooperazione allo sviluppo	0,00	0,00	0,00	0,00	0,00	0,00	0,00	0,00	0,00
	TOTALE MISSIONE 19 - Relazioni internazionali	0,00	0,00	0,00	0,00	0,00	0,00	0,00	0,00	0,00
20	MISSIONE 20 - Fondi e accantonamenti									
01	Fondo di riserva	0,00	0,00	0,00	0,00	0,00	0,00	0,00	0,00	0,00
02	Fondo crediti dubbia esigibilità	0,00	0,00	0,00	0,00	0,00	0,00	0,00	0,00	0,00
03	Altri Fondi	0,00	0,00	0,00	0,00	0,00	0,00	0,00	0,00	0,00
	TOTALE MISSIONE 20 - Fondi e accantonamenti	0,00	0,00	0,00	0,00	0,00	0,00	0,00	0,00	0,00
50	MISSIONE 50 - Debito pubblico									
01	Quota interessi ammortamento mutui e prestiti obbligazionari	0,00	0,00	0,00	0,00	0,00	0,00	0,00	0,00	0,00
	TOTALE MISSIONE 50 - Debito pubblico	0,00	0,00	0,00	0,00	0,00	0,00	0,00	0,00	0,00
60	MISSIONE 60 - Anticipazioni finanziarie									
01	Restituzione anticipazioni di tesoreria	0,00	0,00	0,00	0,00	0,00	0,00	0,00	0,00	0,00
	TOTALE MISSIONE 60 - Anticipazioni finanziarie	0,00	0,00	0,00	0,00	0,00	0,00	0,00	0,00	0,00
	TOTALE MACROAGGREGATI	17.252,71	10.276,36	1.289.332,76	99.993,25	1.139,50	0,00	15.605,76	1.248,50	1.434.848,84

(*) Gli enti adeguano il prospetto a seguito dell'aggiornamento del piano dei conti integrato

PROSPETTO DELLE SPESE DI BILANCIO PER MISSIONI, PROGRAMMI E MACROAGGREGATI
SPESE IN CONTO CAPITALE E SPESE PER INCREMENTO DI ATTIVITA' FINANZIARIE
IMPEGNI
Esercizio finanziario 2020

MISSIONI E PROGRAMMI \ MACROAGGREGATI		Tributi in conto capitale a carico dell'ente	Investimenti fissi lordi e acquisto di terreni	Contributi agli investimenti	Altri trasferimenti in conto capitale	Altre spese in conto capitale	Totale SPESE in conto capitale	Acquisizioni di attivita' finanziarie	Concessione crediti di breve termine	Concessione crediti di medio-lungo termine	Altre spese incremento di attivita' finanziarie	Totale spese incremento di attivita' finanziarie
		201	202	203	204	205	200	301	302	303	304	300
01	MISSIONE 01 - Servizi istituzionali, generali e di gestione											
01	Organi istituzionali	0,00	0,00	0,00	0,00	0,00	0,00	0,00	0,00	0,00	0,00	0,00
02	Segreteria generale	0,00	0,00	0,00	0,00	0,00	0,00	0,00	0,00	0,00	0,00	0,00
03	Gestione economica, finanziaria, programmazione e provveditorato	0,00	0,00	0,00	0,00	0,00	0,00	0,00	0,00	0,00	0,00	0,00
04	Gestione delle entrate tributarie e servizi fiscali	0,00	0,00	0,00	0,00	0,00	0,00	0,00	0,00	0,00	0,00	0,00
05	Gestione dei beni demaniali e patrimoniali	0,00	0,00	0,00	0,00	0,00	0,00	0,00	0,00	0,00	0,00	0,00
06	Ufficio tecnico	0,00	371.546,20	0,00	0,00	12.543,63	384.089,83	0,00	0,00	0,00	0,00	0,00
07	Elezioni e consultazioni popolari - Anagrafe e stato civile	0,00	0,00	0,00	0,00	0,00	0,00	0,00	0,00	0,00	0,00	0,00
08	Statistica e sistemi informativi	0,00	35.793,15	0,00	0,00	0,00	35.793,15	0,00	0,00	0,00	0,00	0,00
09	Assistenza tecnico-amministrativa agli enti locali	0,00	0,00	0,00	0,00	0,00	0,00	0,00	0,00	0,00	0,00	0,00
10	Risorse umane	0,00	0,00	0,00	0,00	0,00	0,00	0,00	0,00	0,00	0,00	0,00
11	Altri servizi generali	0,00	0,00	0,00	0,00	0,00	0,00	0,00	0,00	0,00	0,00	0,00
	TOTALE MISSIONE 01 - Servizi istituzionali, generali e di gestione	0,00	407.339,35	0,00	0,00	12.543,63	419.882,98	0,00	0,00	0,00	0,00	0,00
02	MISSIONE 02 - Giustizia											
01	Uffici giudiziari	0,00	0,00	0,00	0,00	0,00	0,00	0,00	0,00	0,00	0,00	0,00
02	Casa circondariale e altri servizi	0,00	0,00	0,00	0,00	0,00	0,00	0,00	0,00	0,00	0,00	0,00
	TOTALE MISSIONE 02 - Giustizia	0,00	0,00	0,00	0,00	0,00	0,00	0,00	0,00	0,00	0,00	0,00
03	MISSIONE 03 - Ordine pubblico e sicurezza											
01	Polizia locale e amministrativa	0,00	0,00	0,00	0,00	0,00	0,00	0,00	0,00	0,00	0,00	0,00
02	Sistema integrato di sicurezza urbana	0,00	0,00	0,00	0,00	0,00	0,00	0,00	0,00	0,00	0,00	0,00
	TOTALE MISSIONE 03 - Ordine pubblico e sicurezza	0,00	0,00	0,00	0,00	0,00	0,00	0,00	0,00	0,00	0,00	0,00
04	MISSIONE 04 - Istruzione e diritto allo studio											
01	Istruzione prescolastica	0,00	26.151,01	0,00	0,00	0,00	26.151,01	0,00	0,00	0,00	0,00	0,00
02	Altri ordini di istruzione non universitaria	0,00	112.266,35	0,00	0,00	0,00	112.266,35	0,00	0,00	0,00	0,00	0,00
04	Istruzione universitaria	0,00	0,00	0,00	0,00	0,00	0,00	0,00	0,00	0,00	0,00	0,00
05	Istruzione tecnica superiore	0,00	0,00	0,00	0,00	0,00	0,00	0,00	0,00	0,00	0,00	0,00
06	Servizi ausiliari all'istruzione	0,00	0,00	0,00	0,00	0,00	0,00	0,00	0,00	0,00	0,00	0,00
07	Diritto allo studio	0,00	0,00	0,00	0,00	0,00	0,00	0,00	0,00	0,00	0,00	0,00

PROSPETTO DELLE SPESE DI BILANCIO PER MISSIONI, PROGRAMMI E MACROAGGREGATI
SPESE IN CONTO CAPITALE E SPESE PER INCREMENTO DI ATTIVITA' FINANZIARIE
IMPEGNI
Esercizio finanziario 2020

MISSIONI E PROGRAMMI \ MACROAGGREGATI		Tributi in conto capitale a carico dell'ente	Investimenti fissi lordi e acquisto di terreni	Contributi agli investimenti	Altri trasferimenti in conto capitale	Altre spese in conto capitale	Totale SPESE in conto capitale	Acquisizioni di attivita' finanziarie	Concessione crediti di breve termine	Concessione crediti di medio-lungo termine	Altre spese incremento di attivita' finanziarie	Totale spese incremento di attivita' finanziarie
		201	202	203	204	205	200	301	302	303	304	300
	TOTALE MISSIONE 04 - Istruzione e diritto allo studio	0,00	138.417,36	0,00	0,00	0,00	138.417,36	0,00	0,00	0,00	0,00	0,00
05	MISSIONE 05 - Tutela e valorizzazione dei beni e delle attività culturali											
01	Valorizzazione dei beni di interesse storico	0,00	59.226,63	0,00	0,00	0,00	59.226,63	0,00	0,00	0,00	0,00	0,00
02	Attività culturali e interventi diversi nel settore culturale	0,00	32.300,51	10.000,00	0,00	0,00	42.300,51	0,00	0,00	0,00	0,00	0,00
	TOTALE MISSIONE 05 - Tutela e valorizzazione dei beni e delle attività culturali	0,00	91.527,14	10.000,00	0,00	0,00	101.527,14	0,00	0,00	0,00	0,00	0,00
06	MISSIONE 06 - Politiche giovanili, sport e tempo libero											
01	Sport e tempo libero	0,00	32.874,13	0,00	0,00	0,00	32.874,13	0,00	0,00	0,00	0,00	0,00
02	Giovani	0,00	0,00	0,00	0,00	0,00	0,00	0,00	0,00	0,00	0,00	0,00
	TOTALE MISSIONE 06 - Politiche giovanili, sport e tempo libero	0,00	32.874,13	0,00	0,00	0,00	32.874,13	0,00	0,00	0,00	0,00	0,00
07	MISSIONE 07 - Turismo											
01	Sviluppo e valorizzazione del turismo	0,00	0,00	0,00	0,00	0,00	0,00	0,00	0,00	0,00	0,00	0,00
	TOTALE MISSIONE 07 - Turismo	0,00	0,00	0,00	0,00	0,00	0,00	0,00	0,00	0,00	0,00	0,00
08	MISSIONE 08 - Assetto del territorio ed edilizia abitativa											
01	Urbanistica e assetto del territorio	0,00	0,00	0,00	0,00	0,00	0,00	0,00	0,00	0,00	0,00	0,00
02	Edilizia residenziale pubblica e locale e piani di edilizia economico-popolare	0,00	0,00	0,00	0,00	0,00	0,00	0,00	0,00	0,00	0,00	0,00
	TOTALE MISSIONE 08 - Assetto del territorio ed edilizia abitativa	0,00	0,00	0,00	0,00	0,00	0,00	0,00	0,00	0,00	0,00	0,00
09	MISSIONE 09 - Sviluppo sostenibile e tutela del territorio e dell'ambiente											
01	Difesa del suolo	0,00	2.309,05	0,00	0,00	0,00	2.309,05	0,00	0,00	0,00	0,00	0,00
02	Tutela, valorizzazione e recupero ambientale	0,00	44.900,29	0,00	0,00	0,00	44.900,29	0,00	0,00	0,00	0,00	0,00

PROSPETTO DELLE SPESE DI BILANCIO PER MISSIONI, PROGRAMMI E MACROAGGREGATI
SPESE IN CONTO CAPITALE E SPESE PER INCREMENTO DI ATTIVITA' FINANZIARIE
IMPEGNI
Esercizio finanziario 2020

MISSIONI E PROGRAMMI \ MACROAGGREGATI		Tributi in conto capitale a carico dell'ente	Investimenti fissi lordi e acquisto di terreni	Contributi agli investimenti	Altri trasferimenti in conto capitale	Altre spese in conto capitale	Totale SPESE in conto capitale	Acquisizioni di attivita' finanziarie	Concessione crediti di breve termine	Concessione crediti di medio-lungo termine	Altre spese incremento di attivita' finanziarie	Totale spese incremento di attivita' finanziarie
		201	202	203	204	205	200	301	302	303	304	300
03	Rifiuti	0,00	4.785,00	0,00	0,00	0,00	4.785,00	0,00	0,00	0,00	0,00	0,00
04	Servizio idrico integrato	0,00	0,00	0,00	0,00	0,00	0,00	0,00	0,00	0,00	0,00	0,00
05	Aree protette, parchi naturali, protezione naturalistica e forestazione	0,00	0,00	0,00	0,00	0,00	0,00	0,00	0,00	0,00	0,00	0,00
06	Tutela e valorizzazione delle risorse idriche	0,00	0,00	0,00	0,00	0,00	0,00	0,00	0,00	0,00	0,00	0,00
07	Sviluppo sostenibile territorio montano piccoli Comuni	0,00	0,00	0,00	0,00	0,00	0,00	0,00	0,00	0,00	0,00	0,00
08	Qualità dell'aria e riduzione dell'inquinamento	0,00	0,00	0,00	0,00	0,00	0,00	0,00	0,00	0,00	0,00	0,00
TOTALE MISSIONE 09 - Sviluppo sostenibile e tutela del territorio e dell'ambiente		0,00	51.994,34	0,00	0,00	0,00	51.994,34	0,00	0,00	0,00	0,00	0,00
10	MISSIONE 10 - Trasporti e diritto alla mobilità											
01	Trasporto ferroviario	0,00	0,00	0,00	0,00	0,00	0,00	0,00	0,00	0,00	0,00	0,00
02	Trasporto pubblico locale	0,00	0,00	0,00	0,00	0,00	0,00	0,00	0,00	0,00	0,00	0,00
03	Trasporto per vie d'acqua	0,00	0,00	0,00	0,00	0,00	0,00	0,00	0,00	0,00	0,00	0,00
04	Altre modalità di trasporto	0,00	0,00	0,00	0,00	0,00	0,00	0,00	0,00	0,00	0,00	0,00
05	Viabilità e infrastrutture stradali	0,00	389.138,75	0,00	0,00	0,00	389.138,75	0,00	0,00	0,00	0,00	0,00
TOTALE MISSIONE 10 - Trasporti e diritto alla mobilità		0,00	389.138,75	0,00	0,00	0,00	389.138,75	0,00	0,00	0,00	0,00	0,00
11	MISSIONE 11 - Soccorso civile											
01	Sistema di protezione civile	0,00	0,00	0,00	0,00	0,00	0,00	0,00	0,00	0,00	0,00	0,00
02	Interventi a seguito di calamità naturali	0,00	0,00	0,00	0,00	0,00	0,00	0,00	0,00	0,00	0,00	0,00
TOTALE MISSIONE 11 - Soccorso civile		0,00	0,00	0,00	0,00	0,00	0,00	0,00	0,00	0,00	0,00	0,00
12	MISSIONE 12 - Diritti sociali, politiche sociali e famiglia											
01	Interventi per l'infanzia e i minori e per asili nido	0,00	3.612,42	0,00	0,00	0,00	3.612,42	0,00	0,00	0,00	0,00	0,00
02	Interventi per la disabilità	0,00	0,00	0,00	0,00	0,00	0,00	0,00	0,00	0,00	0,00	0,00
03	Interventi per gli anziani	0,00	0,00	0,00	0,00	0,00	0,00	0,00	0,00	0,00	0,00	0,00
04	Interventi per soggetti a rischio di esclusione sociale	0,00	4.099,20	0,00	0,00	0,00	4.099,20	0,00	0,00	0,00	0,00	0,00
05	Interventi per le famiglie	0,00	0,00	0,00	0,00	0,00	0,00	0,00	0,00	0,00	0,00	0,00
06	Interventi per il diritto alla casa	0,00	0,00	0,00	0,00	0,00	0,00	0,00	0,00	0,00	0,00	0,00
07	Programmazione e governo della rete dei servizi sociosanitari e sociali	0,00	0,00	0,00	0,00	0,00	0,00	0,00	0,00	0,00	0,00	0,00
08	Cooperazione e associazionismo	0,00	0,00	0,00	0,00	0,00	0,00	0,00	0,00	0,00	0,00	0,00
09	Servizio necroscopico e cimiteriale	0,00	152.999,83	0,00	0,00	12.153,10	165.152,93	0,00	0,00	0,00	0,00	0,00

PROSPETTO DELLE SPESE DI BILANCIO PER MISSIONI, PROGRAMMI E MACROAGGREGATI
SPESE IN CONTO CAPITALE E SPESE PER INCREMENTO DI ATTIVITA' FINANZIARIE
IMPEGNI
Esercizio finanziario 2020

MISSIONI E PROGRAMMI \ MACROAGGREGATI		Tributi in conto capitale a carico dell'ente	Investimenti fissi lordi e acquisto di terreni	Contributi agli investimenti	Altri trasferimenti in conto capitale	Altre spese in conto capitale	Totale SPESE in conto capitale	Acquisizioni di attivita' finanziarie	Concessione crediti di breve termine	Concessione crediti di medio-lungo termine	Altre spese incremento di attivita' finanziarie	Totale spese incremento di attivita' finanziarie
		201	202	203	204	205	200	301	302	303	304	300
	TOTALE MISSIONE 12 - Diritti sociali, politiche sociali e famiglia	0,00	160.711,45	0,00	0,00	12.153,10	172.864,55	0,00	0,00	0,00	0,00	0,00
13	MISSIONE 13 - Tutela della salute											
04	Servizio sanitario regionale - ripiano di disavanzi sanitari relativi ad esercizi pregressi	0,00	0,00	0,00	0,00	0,00	0,00	0,00	0,00	0,00	0,00	0,00
05	Servizio sanitario regionale - investimenti sanitari	0,00	0,00	0,00	0,00	0,00	0,00	0,00	0,00	0,00	0,00	0,00
07	Ulteriori spese in materia sanitaria	0,00	0,00	0,00	0,00	0,00	0,00	0,00	0,00	0,00	0,00	0,00
	TOTALE MISSIONE 13 - Tutela della salute	0,00	0,00	0,00	0,00	0,00	0,00	0,00	0,00	0,00	0,00	0,00
14	MISSIONE 14 - Sviluppo economico e competitività											
01	Industria PMI e Artigianato	0,00	0,00	0,00	0,00	0,00	0,00	0,00	0,00	0,00	0,00	0,00
02	Commercio - reti distributive - tutela dei consumatori	0,00	11.628,54	0,00	0,00	0,00	11.628,54	0,00	0,00	0,00	0,00	0,00
03	Ricerca e innovazione	0,00	0,00	0,00	0,00	0,00	0,00	0,00	0,00	0,00	0,00	0,00
04	Reti e altri servizi di pubblica utilità	0,00	0,00	0,00	0,00	0,00	0,00	0,00	0,00	0,00	0,00	0,00
	TOTALE MISSIONE 14 - Sviluppo economico e competitività	0,00	11.628,54	0,00	0,00	0,00	11.628,54	0,00	0,00	0,00	0,00	0,00
15	MISSIONE 15 - Politiche per il lavoro e la formazione professionale											
01	Servizi per lo sviluppo del mercato del lavoro	0,00	0,00	0,00	0,00	0,00	0,00	0,00	0,00	0,00	0,00	0,00
02	Formazione professionale	0,00	0,00	0,00	0,00	0,00	0,00	0,00	0,00	0,00	0,00	0,00
03	Sostegno all'occupazione	0,00	0,00	0,00	0,00	0,00	0,00	0,00	0,00	0,00	0,00	0,00
	TOTALE MISSIONE 15 - Politiche per il lavoro e la formazione professionale	0,00	0,00	0,00	0,00	0,00	0,00	0,00	0,00	0,00	0,00	0,00
16	MISSIONE 16 - Agricoltura, politiche agroalimentari e pesca											
01	Sviluppo del settore agricolo e del sistema agroalimentare	0,00	0,00	0,00	0,00	0,00	0,00	0,00	0,00	0,00	0,00	0,00
02	Caccia e pesca	0,00	0,00	0,00	0,00	0,00	0,00	0,00	0,00	0,00	0,00	0,00
	TOTALE MISSIONE 16 - Agricoltura, politiche agroalimentari e pesca	0,00	0,00	0,00	0,00	0,00	0,00	0,00	0,00	0,00	0,00	0,00
17	MISSIONE 17 - Energia e diversificazione delle fonti											

PROSPETTO DELLE SPESE DI BILANCIO PER MISSIONI, PROGRAMMI E MACROAGGREGATI
SPESE IN CONTO CAPITALE E SPESE PER INCREMENTO DI ATTIVITA' FINANZIARIE
IMPEGNI
Esercizio finanziario 2020

MISSIONI E PROGRAMMI \ MACROAGGREGATI		Tributi in conto capitale a carico dell'ente	Investimenti fissi lordi e acquisto di terreni	Contributi agli investimenti	Altri trasferimenti in conto capitale	Altre spese in conto capitale	Totale SPESE in conto capitale	Acquisizioni di attivita' finanziarie	Concessione crediti di breve termine	Concessione crediti di medio-lungo termine	Altre spese incremento di attivita' finanziarie	Totale spese incremento di attivita' finanziarie
		201	202	203	204	205	200	301	302	303	304	300
01	<i>energetiche</i> Fonti energetiche	0,00	0,00	0,00	0,00	0,00	0,00	0,00	0,00	0,00	0,00	0,00
	TOTALE MISSIONE 17 - Energia e diversificazione delle fonti energetiche	0,00	0,00	0,00	0,00	0,00	0,00	0,00	0,00	0,00	0,00	0,00
18	MISSIONE 18 - Relazioni con le altre autonomie territoriali e locali											
01	Relazioni finanziarie con le altre autonomie territoriali	0,00	0,00	0,00	0,00	0,00	0,00	0,00	0,00	0,00	0,00	0,00
	TOTALE MISSIONE 18 - Relazioni con le altre autonomie territoriali e locali	0,00	0,00	0,00	0,00	0,00	0,00	0,00	0,00	0,00	0,00	0,00
19	MISSIONE 19 - Relazioni internazionali											
01	Relazioni internazionali e Cooperazione allo sviluppo	0,00	0,00	0,00	0,00	0,00	0,00	0,00	0,00	0,00	0,00	0,00
	TOTALE MISSIONE 19 - Relazioni internazionali	0,00	0,00	0,00	0,00	0,00	0,00	0,00	0,00	0,00	0,00	0,00
20	MISSIONE 20 - Fondi e accantonamenti											
02	Fondo crediti dubbia esigibilità	0,00	0,00	0,00	0,00	0,00	0,00	0,00	0,00	0,00	0,00	0,00
03	Altri Fondi	0,00	0,00	0,00	0,00	0,00	0,00	0,00	0,00	0,00	0,00	0,00
	TOTALE MISSIONE 20 - Fondi e accantonamenti	0,00	0,00	0,00	0,00	0,00	0,00	0,00	0,00	0,00	0,00	0,00
	TOTALE MACROAGGREGATI	0,00	1.283.631,06	10.000,00	0,00	24.696,73	1.318.327,79	0,00	0,00	0,00	0,00	0,00

PROSPETTO DELLE SPESE DI BILANCIO PER MISSIONI, PROGRAMMI E MACROAGGREGATI
SPESE IN CONTO CAPITALE E SPESE PER INCREMENTO DI ATTIVITA' FINANZIARIE
PAGAMENTI IN C/COMPETENZA
Esercizio finanziario 2020

MISSIONI E PROGRAMMI \ MACROAGGREGATI		Tributi in conto capitale a carico dell'ente	Investimenti fissi lordi e acquisto di terreni	Contributi agli investimenti	Altri trasferimenti in conto capitale	Altre spese in conto capitale	Totale SPESE in conto capitale	Acquisizioni di attivita' finanziarie	Concessione crediti di breve termine	Concessione crediti di medio-lungo termine	Altre spese incremento di attivita' finanziarie	Totale spese incremento di attivita' finanziarie
		201	202	203	204	205	200	301	302	303	304	300
01	MISSIONE 01 - Servizi istituzionali, generali e di gestione											
01	Organi istituzionali	0,00	0,00	0,00	0,00	0,00	0,00	0,00	0,00	0,00	0,00	0,00
02	Segreteria generale	0,00	0,00	0,00	0,00	0,00	0,00	0,00	0,00	0,00	0,00	0,00
03	Gestione economica, finanziaria, programmazione e provveditorato	0,00	0,00	0,00	0,00	0,00	0,00	0,00	0,00	0,00	0,00	0,00
04	Gestione delle entrate tributarie e servizi fiscali	0,00	0,00	0,00	0,00	0,00	0,00	0,00	0,00	0,00	0,00	0,00
05	Gestione dei beni demaniali e patrimoniali	0,00	0,00	0,00	0,00	0,00	0,00	0,00	0,00	0,00	0,00	0,00
06	Ufficio tecnico	0,00	243.072,49	0,00	0,00	0,00	243.072,49	0,00	0,00	0,00	0,00	0,00
07	Elezioni e consultazioni popolari - Anagrafe e stato civile	0,00	0,00	0,00	0,00	0,00	0,00	0,00	0,00	0,00	0,00	0,00
08	Statistica e sistemi informativi	0,00	17.673,71	0,00	0,00	0,00	17.673,71	0,00	0,00	0,00	0,00	0,00
09	Assistenza tecnico-amministrativa agli enti locali	0,00	0,00	0,00	0,00	0,00	0,00	0,00	0,00	0,00	0,00	0,00
10	Risorse umane	0,00	0,00	0,00	0,00	0,00	0,00	0,00	0,00	0,00	0,00	0,00
11	Altri servizi generali	0,00	0,00	0,00	0,00	0,00	0,00	0,00	0,00	0,00	0,00	0,00
	TOTALE MISSIONE 01 - Servizi istituzionali, generali e di gestione	0,00	260.746,20	0,00	0,00	0,00	260.746,20	0,00	0,00	0,00	0,00	0,00
02	MISSIONE 02 - Giustizia											
01	Uffici giudiziari	0,00	0,00	0,00	0,00	0,00	0,00	0,00	0,00	0,00	0,00	0,00
02	Casa circondariale e altri servizi	0,00	0,00	0,00	0,00	0,00	0,00	0,00	0,00	0,00	0,00	0,00
	TOTALE MISSIONE 02 - Giustizia	0,00	0,00	0,00	0,00	0,00	0,00	0,00	0,00	0,00	0,00	0,00
03	MISSIONE 03 - Ordine pubblico e sicurezza											
01	Polizia locale e amministrativa	0,00	0,00	0,00	0,00	0,00	0,00	0,00	0,00	0,00	0,00	0,00
02	Sistema integrato di sicurezza urbana	0,00	0,00	0,00	0,00	0,00	0,00	0,00	0,00	0,00	0,00	0,00
	TOTALE MISSIONE 03 - Ordine pubblico e sicurezza	0,00	0,00	0,00	0,00	0,00	0,00	0,00	0,00	0,00	0,00	0,00
04	MISSIONE 04 - Istruzione e diritto allo studio											
01	Istruzione prescolastica	0,00	26.151,01	0,00	0,00	0,00	26.151,01	0,00	0,00	0,00	0,00	0,00
02	Altri ordini di istruzione non universitaria	0,00	89.775,56	0,00	0,00	0,00	89.775,56	0,00	0,00	0,00	0,00	0,00
04	Istruzione universitaria	0,00	0,00	0,00	0,00	0,00	0,00	0,00	0,00	0,00	0,00	0,00
05	Istruzione tecnica superiore	0,00	0,00	0,00	0,00	0,00	0,00	0,00	0,00	0,00	0,00	0,00
06	Servizi ausiliari all'istruzione	0,00	0,00	0,00	0,00	0,00	0,00	0,00	0,00	0,00	0,00	0,00
07	Diritto allo studio	0,00	0,00	0,00	0,00	0,00	0,00	0,00	0,00	0,00	0,00	0,00

PROSPETTO DELLE SPESE DI BILANCIO PER MISSIONI, PROGRAMMI E MACROAGGREGATI
SPESE IN CONTO CAPITALE E SPESE PER INCREMENTO DI ATTIVITA' FINANZIARIE
PAGAMENTI IN C/COMPETENZA
Esercizio finanziario 2020

MISSIONI E PROGRAMMI \ MACROAGGREGATI		Tributi in conto capitale a carico dell'ente	Investimenti fissi lordi e acquisto di terreni	Contributi agli investimenti	Altri trasferimenti in conto capitale	Altre spese in conto capitale	Totale SPESE in conto capitale	Acquisizioni di attivita' finanziarie	Concessione crediti di breve termine	Concessione crediti di medio-lungo termine	Altre spese incremento di attivita' finanziarie	Totale spese incremento di attivita' finanziarie
		201	202	203	204	205	200	301	302	303	304	300
	TOTALE MISSIONE 04 - Istruzione e diritto allo studio	0,00	115.926,57	0,00	0,00	0,00	115.926,57	0,00	0,00	0,00	0,00	0,00
05	MISSIONE 05 - Tutela e valorizzazione dei beni e delle attività culturali											
01	Valorizzazione dei beni di interesse storico	0,00	39.278,17	0,00	0,00	0,00	39.278,17	0,00	0,00	0,00	0,00	0,00
02	Attività culturali e interventi diversi nel settore culturale	0,00	18.671,50	10.000,00	0,00	0,00	28.671,50	0,00	0,00	0,00	0,00	0,00
	TOTALE MISSIONE 05 - Tutela e valorizzazione dei beni e delle attività culturali	0,00	57.949,67	10.000,00	0,00	0,00	67.949,67	0,00	0,00	0,00	0,00	0,00
06	MISSIONE 06 - Politiche giovanili, sport e tempo libero											
01	Sport e tempo libero	0,00	29.588,00	0,00	0,00	0,00	29.588,00	0,00	0,00	0,00	0,00	0,00
02	Giovani	0,00	0,00	0,00	0,00	0,00	0,00	0,00	0,00	0,00	0,00	0,00
	TOTALE MISSIONE 06 - Politiche giovanili, sport e tempo libero	0,00	29.588,00	0,00	0,00	0,00	29.588,00	0,00	0,00	0,00	0,00	0,00
07	MISSIONE 07 - Turismo											
01	Sviluppo e valorizzazione del turismo	0,00	0,00	0,00	0,00	0,00	0,00	0,00	0,00	0,00	0,00	0,00
	TOTALE MISSIONE 07 - Turismo	0,00	0,00	0,00	0,00	0,00	0,00	0,00	0,00	0,00	0,00	0,00
08	MISSIONE 08 - Assetto del territorio ed edilizia abitativa											
01	Urbanistica e assetto del territorio	0,00	0,00	0,00	0,00	0,00	0,00	0,00	0,00	0,00	0,00	0,00
02	Edilizia residenziale pubblica e locale e piani di edilizia economico-popolare	0,00	0,00	0,00	0,00	0,00	0,00	0,00	0,00	0,00	0,00	0,00
	TOTALE MISSIONE 08 - Assetto del territorio ed edilizia abitativa	0,00	0,00	0,00	0,00	0,00	0,00	0,00	0,00	0,00	0,00	0,00
09	MISSIONE 09 - Sviluppo sostenibile e tutela del territorio e dell'ambiente											
01	Difesa del suolo	0,00	1.071,46	0,00	0,00	0,00	1.071,46	0,00	0,00	0,00	0,00	0,00
02	Tutela, valorizzazione e recupero ambientale	0,00	34.999,99	0,00	0,00	0,00	34.999,99	0,00	0,00	0,00	0,00	0,00

PROSPETTO DELLE SPESE DI BILANCIO PER MISSIONI, PROGRAMMI E MACROAGGREGATI
SPESE IN CONTO CAPITALE E SPESE PER INCREMENTO DI ATTIVITA' FINANZIARIE
PAGAMENTI IN C/COMPETENZA
Esercizio finanziario 2020

MISSIONI E PROGRAMMI \ MACROAGGREGATI		Tributi in conto capitale a carico dell'ente	Investimenti fissi lordi e acquisto di terreni	Contributi agli investimenti	Altri trasferimenti in conto capitale	Altre spese in conto capitale	Totale SPESE in conto capitale	Acquisizioni di attivita' finanziarie	Concessione crediti di breve termine	Concessione crediti di medio-lungo termine	Altre spese incremento di attivita' finanziarie	Totale spese incremento di attivita' finanziarie
		201	202	203	204	205	200	301	302	303	304	300
03	Rifiuti	0,00	4.785,00	0,00	0,00	0,00	4.785,00	0,00	0,00	0,00	0,00	0,00
04	Servizio idrico integrato	0,00	0,00	0,00	0,00	0,00	0,00	0,00	0,00	0,00	0,00	0,00
05	Aree protette, parchi naturali, protezione naturalistica e forestazione	0,00	0,00	0,00	0,00	0,00	0,00	0,00	0,00	0,00	0,00	0,00
06	Tutela e valorizzazione delle risorse idriche	0,00	0,00	0,00	0,00	0,00	0,00	0,00	0,00	0,00	0,00	0,00
07	Sviluppo sostenibile territorio montano piccoli Comuni	0,00	0,00	0,00	0,00	0,00	0,00	0,00	0,00	0,00	0,00	0,00
08	Qualità dell'aria e riduzione dell'inquinamento	0,00	0,00	0,00	0,00	0,00	0,00	0,00	0,00	0,00	0,00	0,00
TOTALE MISSIONE 09 - Sviluppo sostenibile e tutela del territorio e dell'ambiente		0,00	40.856,45	0,00	0,00	0,00	40.856,45	0,00	0,00	0,00	0,00	0,00
10	MISSIONE 10 - Trasporti e diritto alla mobilità											
01	Trasporto ferroviario	0,00	0,00	0,00	0,00	0,00	0,00	0,00	0,00	0,00	0,00	0,00
02	Trasporto pubblico locale	0,00	0,00	0,00	0,00	0,00	0,00	0,00	0,00	0,00	0,00	0,00
03	Trasporto per vie d'acqua	0,00	0,00	0,00	0,00	0,00	0,00	0,00	0,00	0,00	0,00	0,00
04	Altre modalità di trasporto	0,00	0,00	0,00	0,00	0,00	0,00	0,00	0,00	0,00	0,00	0,00
05	Viabilità e infrastrutture stradali	0,00	187.370,36	0,00	0,00	0,00	187.370,36	0,00	0,00	0,00	0,00	0,00
TOTALE MISSIONE 10 - Trasporti e diritto alla mobilità		0,00	187.370,36	0,00	0,00	0,00	187.370,36	0,00	0,00	0,00	0,00	0,00
11	MISSIONE 11 - Soccorso civile											
01	Sistema di protezione civile	0,00	0,00	0,00	0,00	0,00	0,00	0,00	0,00	0,00	0,00	0,00
02	Interventi a seguito di calamità naturali	0,00	0,00	0,00	0,00	0,00	0,00	0,00	0,00	0,00	0,00	0,00
TOTALE MISSIONE 11 - Soccorso civile		0,00	0,00	0,00	0,00	0,00	0,00	0,00	0,00	0,00	0,00	0,00
12	MISSIONE 12 - Diritti sociali, politiche sociali e famiglia											
01	Interventi per l'infanzia e i minori e per asili nido	0,00	3.612,42	0,00	0,00	0,00	3.612,42	0,00	0,00	0,00	0,00	0,00
02	Interventi per la disabilità	0,00	0,00	0,00	0,00	0,00	0,00	0,00	0,00	0,00	0,00	0,00
03	Interventi per gli anziani	0,00	0,00	0,00	0,00	0,00	0,00	0,00	0,00	0,00	0,00	0,00
04	Interventi per soggetti a rischio di esclusione sociale	0,00	0,00	0,00	0,00	0,00	0,00	0,00	0,00	0,00	0,00	0,00
05	Interventi per le famiglie	0,00	0,00	0,00	0,00	0,00	0,00	0,00	0,00	0,00	0,00	0,00
06	Interventi per il diritto alla casa	0,00	0,00	0,00	0,00	0,00	0,00	0,00	0,00	0,00	0,00	0,00
07	Programmazione e governo della rete dei servizi sociosanitari e sociali	0,00	0,00	0,00	0,00	0,00	0,00	0,00	0,00	0,00	0,00	0,00
08	Cooperazione e associazionismo	0,00	0,00	0,00	0,00	0,00	0,00	0,00	0,00	0,00	0,00	0,00
09	Servizio necroscopico e cimiteriale	0,00	144.479,83	0,00	0,00	12.153,10	156.632,93	0,00	0,00	0,00	0,00	0,00

PROSPETTO DELLE SPESE DI BILANCIO PER MISSIONI, PROGRAMMI E MACROAGGREGATI
SPESE IN CONTO CAPITALE E SPESE PER INCREMENTO DI ATTIVITA' FINANZIARIE
PAGAMENTI IN C/COMPETENZA
Esercizio finanziario 2020

MISSIONI E PROGRAMMI \ MACROAGGREGATI		Tributi in conto capitale a carico dell'ente	Investimenti fissi lordi e acquisto di terreni	Contributi agli investimenti	Altri trasferimenti in conto capitale	Altre spese in conto capitale	Totale SPESE in conto capitale	Acquisizioni di attivita' finanziarie	Concessione crediti di breve termine	Concessione crediti di medio-lungo termine	Altre spese incremento di attivita' finanziarie	Totale spese incremento di attivita' finanziarie
		201	202	203	204	205	200	301	302	303	304	300
	TOTALE MISSIONE 12 - Diritti sociali, politiche sociali e famiglia	0,00	148.092,25	0,00	0,00	12.153,10	160.245,35	0,00	0,00	0,00	0,00	0,00
13	MISSIONE 13 - Tutela della salute											
04	Servizio sanitario regionale - ripiano di disavanzi sanitari relativi ad esercizi pregressi	0,00	0,00	0,00	0,00	0,00	0,00	0,00	0,00	0,00	0,00	0,00
05	Servizio sanitario regionale - investimenti sanitari	0,00	0,00	0,00	0,00	0,00	0,00	0,00	0,00	0,00	0,00	0,00
07	Ulteriori spese in materia sanitaria	0,00	0,00	0,00	0,00	0,00	0,00	0,00	0,00	0,00	0,00	0,00
	TOTALE MISSIONE 13 - Tutela della salute	0,00	0,00	0,00	0,00	0,00	0,00	0,00	0,00	0,00	0,00	0,00
14	MISSIONE 14 - Sviluppo economico e competitività											
01	Industria PMI e Artigianato	0,00	0,00	0,00	0,00	0,00	0,00	0,00	0,00	0,00	0,00	0,00
02	Commercio - reti distributive - tutela dei consumatori	0,00	9.443,07	0,00	0,00	0,00	9.443,07	0,00	0,00	0,00	0,00	0,00
03	Ricerca e innovazione	0,00	0,00	0,00	0,00	0,00	0,00	0,00	0,00	0,00	0,00	0,00
04	Reti e altri servizi di pubblica utilità	0,00	0,00	0,00	0,00	0,00	0,00	0,00	0,00	0,00	0,00	0,00
	TOTALE MISSIONE 14 - Sviluppo economico e competitività	0,00	9.443,07	0,00	0,00	0,00	9.443,07	0,00	0,00	0,00	0,00	0,00
15	MISSIONE 15 - Politiche per il lavoro e la formazione professionale											
01	Servizi per lo sviluppo del mercato del lavoro	0,00	0,00	0,00	0,00	0,00	0,00	0,00	0,00	0,00	0,00	0,00
02	Formazione professionale	0,00	0,00	0,00	0,00	0,00	0,00	0,00	0,00	0,00	0,00	0,00
03	Sostegno all'occupazione	0,00	0,00	0,00	0,00	0,00	0,00	0,00	0,00	0,00	0,00	0,00
	TOTALE MISSIONE 15 - Politiche per il lavoro e la formazione professionale	0,00	0,00	0,00	0,00	0,00	0,00	0,00	0,00	0,00	0,00	0,00
16	MISSIONE 16 - Agricoltura, politiche agroalimentari e pesca											
01	Sviluppo del settore agricolo e del sistema agroalimentare	0,00	0,00	0,00	0,00	0,00	0,00	0,00	0,00	0,00	0,00	0,00
02	Caccia e pesca	0,00	0,00	0,00	0,00	0,00	0,00	0,00	0,00	0,00	0,00	0,00
	TOTALE MISSIONE 16 - Agricoltura, politiche agroalimentari e pesca	0,00	0,00	0,00	0,00	0,00	0,00	0,00	0,00	0,00	0,00	0,00
17	MISSIONE 17 - Energia e diversificazione delle fonti											

PROSPETTO DELLE SPESE DI BILANCIO PER MISSIONI, PROGRAMMI E MACROAGGREGATI
SPESE IN CONTO CAPITALE E SPESE PER INCREMENTO DI ATTIVITA' FINANZIARIE
PAGAMENTI IN C/COMPETENZA
Esercizio finanziario 2020

MISSIONI E PROGRAMMI \ MACROAGGREGATI		Tributi in conto capitale a carico dell'ente	Investimenti fissi lordi e acquisto di terreni	Contributi agli investimenti	Altri trasferimenti in conto capitale	Altre spese in conto capitale	Totale SPESE in conto capitale	Acquisizioni di attivita' finanziarie	Concessione crediti di breve termine	Concessione crediti di medio-lungo termine	Altre spese incremento di attivita' finanziarie	Totale spese incremento di attivita' finanziarie
		201	202	203	204	205	200	301	302	303	304	300
01	<i>energetiche</i> Fonti energetiche	0,00	0,00	0,00	0,00	0,00	0,00	0,00	0,00	0,00	0,00	0,00
	TOTALE MISSIONE 17 - Energia e diversificazione delle fonti energetiche	0,00	0,00	0,00	0,00	0,00	0,00	0,00	0,00	0,00	0,00	0,00
18	MISSIONE 18 - Relazioni con le altre autonomie territoriali e locali											
01	Relazioni finanziarie con le altre autonomie territoriali	0,00	0,00	0,00	0,00	0,00	0,00	0,00	0,00	0,00	0,00	0,00
	TOTALE MISSIONE 18 - Relazioni con le altre autonomie territoriali e locali	0,00	0,00	0,00	0,00	0,00	0,00	0,00	0,00	0,00	0,00	0,00
19	MISSIONE 19 - Relazioni internazionali											
01	Relazioni internazionali e Cooperazione allo sviluppo	0,00	0,00	0,00	0,00	0,00	0,00	0,00	0,00	0,00	0,00	0,00
	TOTALE MISSIONE 19 - Relazioni internazionali	0,00	0,00	0,00	0,00	0,00	0,00	0,00	0,00	0,00	0,00	0,00
20	MISSIONE 20 - Fondi e accantonamenti											
02	Fondo crediti dubbia esigibilità	0,00	0,00	0,00	0,00	0,00	0,00	0,00	0,00	0,00	0,00	0,00
03	Altri Fondi	0,00	0,00	0,00	0,00	0,00	0,00	0,00	0,00	0,00	0,00	0,00
	TOTALE MISSIONE 20 - Fondi e accantonamenti	0,00	0,00	0,00	0,00	0,00	0,00	0,00	0,00	0,00	0,00	0,00
	TOTALE MACROAGGREGATI	0,00	849.972,57	10.000,00	0,00	12.153,10	872.125,67	0,00	0,00	0,00	0,00	0,00

PROSPETTO DELLE SPESE DI BILANCIO PER MISSIONI, PROGRAMMI E MACROAGGREGATI
SPESE IN CONTO CAPITALE E SPESE PER INCREMENTO DI ATTIVITA' FINANZIARIE
PAGAMENTI IN C/RESIDUI
Esercizio finanziario 2020

MISSIONI E PROGRAMMI \ MACROAGGREGATI		Tributi in conto capitale a carico dell'ente	Investimenti fissi lordi e acquisto di terreni	Contributi agli investimenti	Altri trasferimenti in conto capitale	Altre spese in conto capitale	Totale SPESE in conto capitale	Acquisizioni di attivita' finanziarie	Concessione crediti di breve termine	Concessione crediti di medio-lungo termine	Altre spese incremento di attivita' finanziarie	Totale spese incremento di attivita' finanziarie
		201	202	203	204	205	200	301	302	303	304	300
01	MISSIONE 01 - Servizi istituzionali, generali e di gestione											
01	Organi istituzionali	0,00	0,00	0,00	0,00	0,00	0,00	0,00	0,00	0,00	0,00	0,00
02	Segreteria generale	0,00	0,00	0,00	0,00	0,00	0,00	0,00	0,00	0,00	0,00	0,00
03	Gestione economica, finanziaria, programmazione e provveditorato	0,00	0,00	0,00	0,00	0,00	0,00	0,00	0,00	0,00	0,00	0,00
04	Gestione delle entrate tributarie e servizi fiscali	0,00	0,00	0,00	0,00	0,00	0,00	0,00	0,00	0,00	0,00	0,00
05	Gestione dei beni demaniali e patrimoniali	0,00	0,00	0,00	0,00	0,00	0,00	0,00	0,00	0,00	0,00	0,00
06	Ufficio tecnico	0,00	38.945,51	0,00	0,00	0,00	38.945,51	0,00	0,00	0,00	0,00	0,00
07	Elezioni e consultazioni popolari - Anagrafe e stato civile	0,00	0,00	0,00	0,00	0,00	0,00	0,00	0,00	0,00	0,00	0,00
08	Statistica e sistemi informativi	0,00	0,00	0,00	0,00	0,00	0,00	0,00	0,00	0,00	0,00	0,00
09	Assistenza tecnico-amministrativa agli enti locali	0,00	0,00	0,00	0,00	0,00	0,00	0,00	0,00	0,00	0,00	0,00
10	Risorse umane	0,00	0,00	0,00	0,00	0,00	0,00	0,00	0,00	0,00	0,00	0,00
11	Altri servizi generali	0,00	0,00	0,00	0,00	0,00	0,00	0,00	0,00	0,00	0,00	0,00
	TOTALE MISSIONE 01 - Servizi istituzionali, generali e di gestione	0,00	38.945,51	0,00	0,00	0,00	38.945,51	0,00	0,00	0,00	0,00	0,00
02	MISSIONE 02 - Giustizia											
01	Uffici giudiziari	0,00	0,00	0,00	0,00	0,00	0,00	0,00	0,00	0,00	0,00	0,00
02	Casa circondariale e altri servizi	0,00	0,00	0,00	0,00	0,00	0,00	0,00	0,00	0,00	0,00	0,00
	TOTALE MISSIONE 02 - Giustizia	0,00	0,00	0,00	0,00	0,00	0,00	0,00	0,00	0,00	0,00	0,00
03	MISSIONE 03 - Ordine pubblico e sicurezza											
01	Polizia locale e amministrativa	0,00	0,00	0,00	0,00	0,00	0,00	0,00	0,00	0,00	0,00	0,00
02	Sistema integrato di sicurezza urbana	0,00	0,00	0,00	0,00	0,00	0,00	0,00	0,00	0,00	0,00	0,00
	TOTALE MISSIONE 03 - Ordine pubblico e sicurezza	0,00	0,00	0,00	0,00	0,00	0,00	0,00	0,00	0,00	0,00	0,00
04	MISSIONE 04 - Istruzione e diritto allo studio											
01	Istruzione prescolastica	0,00	596,42	0,00	0,00	0,00	596,42	0,00	0,00	0,00	0,00	0,00
02	Altri ordini di istruzione non universitaria	0,00	0,00	0,00	0,00	0,00	0,00	0,00	0,00	0,00	0,00	0,00
04	Istruzione universitaria	0,00	0,00	0,00	0,00	0,00	0,00	0,00	0,00	0,00	0,00	0,00
05	Istruzione tecnica superiore	0,00	0,00	0,00	0,00	0,00	0,00	0,00	0,00	0,00	0,00	0,00
06	Servizi ausiliari all'istruzione	0,00	0,00	0,00	0,00	0,00	0,00	0,00	0,00	0,00	0,00	0,00
07	Diritto allo studio	0,00	0,00	0,00	0,00	0,00	0,00	0,00	0,00	0,00	0,00	0,00

PROSPETTO DELLE SPESE DI BILANCIO PER MISSIONI, PROGRAMMI E MACROAGGREGATI
SPESE IN CONTO CAPITALE E SPESE PER INCREMENTO DI ATTIVITA' FINANZIARIE
PAGAMENTI IN C/RESIDUI
Esercizio finanziario 2020

MISSIONI E PROGRAMMI \ MACROAGGREGATI		Tributi in conto capitale a carico dell'ente	Investimenti fissi lordi e acquisto di terreni	Contributi agli investimenti	Altri trasferimenti in conto capitale	Altre spese in conto capitale	Totale SPESE in conto capitale	Acquisizioni di attivita' finanziarie	Concessione crediti di breve termine	Concessione crediti di medio-lungo termine	Altre spese incremento di attivita' finanziarie	Totale spese incremento di attivita' finanziarie
		201	202	203	204	205	200	301	302	303	304	300
	TOTALE MISSIONE 04 - Istruzione e diritto allo studio	0,00	596,42	0,00	0,00	0,00	596,42	0,00	0,00	0,00	0,00	0,00
05	MISSIONE 05 - Tutela e valorizzazione dei beni e delle attività culturali											
01	Valorizzazione dei beni di interesse storico	0,00	35.633,33	0,00	0,00	0,00	35.633,33	0,00	0,00	0,00	0,00	0,00
02	Attività culturali e interventi diversi nel settore culturale	0,00	4.709,33	0,00	0,00	0,00	4.709,33	0,00	0,00	0,00	0,00	0,00
	TOTALE MISSIONE 05 - Tutela e valorizzazione dei beni e delle attività culturali	0,00	40.342,66	0,00	0,00	0,00	40.342,66	0,00	0,00	0,00	0,00	0,00
06	MISSIONE 06 - Politiche giovanili, sport e tempo libero											
01	Sport e tempo libero	0,00	48.802,54	0,00	0,00	0,00	48.802,54	0,00	0,00	0,00	0,00	0,00
02	Giovani	0,00	0,00	0,00	0,00	0,00	0,00	0,00	0,00	0,00	0,00	0,00
	TOTALE MISSIONE 06 - Politiche giovanili, sport e tempo libero	0,00	48.802,54	0,00	0,00	0,00	48.802,54	0,00	0,00	0,00	0,00	0,00
07	MISSIONE 07 - Turismo											
01	Sviluppo e valorizzazione del turismo	0,00	0,00	0,00	0,00	0,00	0,00	0,00	0,00	0,00	0,00	0,00
	TOTALE MISSIONE 07 - Turismo	0,00	0,00	0,00	0,00	0,00	0,00	0,00	0,00	0,00	0,00	0,00
08	MISSIONE 08 - Assetto del territorio ed edilizia abitativa											
01	Urbanistica e assetto del territorio	0,00	0,00	0,00	0,00	0,00	0,00	0,00	0,00	0,00	0,00	0,00
02	Edilizia residenziale pubblica e locale e piani di edilizia economico-popolare	0,00	0,00	0,00	0,00	0,00	0,00	0,00	0,00	0,00	0,00	0,00
	TOTALE MISSIONE 08 - Assetto del territorio ed edilizia abitativa	0,00	0,00	0,00	0,00	0,00	0,00	0,00	0,00	0,00	0,00	0,00
09	MISSIONE 09 - Sviluppo sostenibile e tutela del territorio e dell'ambiente											
01	Difesa del suolo	0,00	52.632,64	0,00	0,00	0,00	52.632,64	0,00	0,00	0,00	0,00	0,00
02	Tutela, valorizzazione e recupero ambientale	0,00	0,00	0,00	0,00	0,00	0,00	0,00	0,00	0,00	0,00	0,00

PROSPETTO DELLE SPESE DI BILANCIO PER MISSIONI, PROGRAMMI E MACROAGGREGATI
SPESE IN CONTO CAPITALE E SPESE PER INCREMENTO DI ATTIVITA' FINANZIARIE
PAGAMENTI IN C/RESIDUI
Esercizio finanziario 2020

MISSIONI E PROGRAMMI \ MACROAGGREGATI		Tributi in conto capitale a carico dell'ente	Investimenti fissi lordi e acquisto di terreni	Contributi agli investimenti	Altri trasferimenti in conto capitale	Altre spese in conto capitale	Totale SPESE in conto capitale	Acquisizioni di attivita' finanziarie	Concessione crediti di breve termine	Concessione crediti di medio-lungo termine	Altre spese incremento di attivita' finanziarie	Totale spese incremento di attivita' finanziarie
		201	202	203	204	205	200	301	302	303	304	300
03	Rifiuti	0,00	0,00	0,00	0,00	0,00	0,00	0,00	0,00	0,00	0,00	0,00
04	Servizio idrico integrato	0,00	0,00	0,00	0,00	0,00	0,00	0,00	0,00	0,00	0,00	0,00
05	Aree protette, parchi naturali, protezione naturalistica e forestazione	0,00	0,00	0,00	0,00	0,00	0,00	0,00	0,00	0,00	0,00	0,00
06	Tutela e valorizzazione delle risorse idriche	0,00	0,00	0,00	0,00	0,00	0,00	0,00	0,00	0,00	0,00	0,00
07	Sviluppo sostenibile territorio montano piccoli Comuni	0,00	0,00	0,00	0,00	0,00	0,00	0,00	0,00	0,00	0,00	0,00
08	Qualità dell'aria e riduzione dell'inquinamento	0,00	0,00	0,00	0,00	0,00	0,00	0,00	0,00	0,00	0,00	0,00
TOTALE MISSIONE 09 - Sviluppo sostenibile e tutela del territorio e dell'ambiente		0,00	52.632,64	0,00	0,00	0,00	52.632,64	0,00	0,00	0,00	0,00	0,00
10	MISSIONE 10 - Trasporti e diritto alla mobilità											
01	Trasporto ferroviario	0,00	0,00	0,00	0,00	0,00	0,00	0,00	0,00	0,00	0,00	0,00
02	Trasporto pubblico locale	0,00	0,00	0,00	0,00	0,00	0,00	0,00	0,00	0,00	0,00	0,00
03	Trasporto per vie d'acqua	0,00	0,00	0,00	0,00	0,00	0,00	0,00	0,00	0,00	0,00	0,00
04	Altre modalità di trasporto	0,00	0,00	0,00	0,00	0,00	0,00	0,00	0,00	0,00	0,00	0,00
05	Viabilità e infrastrutture stradali	0,00	265.457,07	0,00	0,00	0,00	265.457,07	0,00	0,00	0,00	0,00	0,00
TOTALE MISSIONE 10 - Trasporti e diritto alla mobilità		0,00	265.457,07	0,00	0,00	0,00	265.457,07	0,00	0,00	0,00	0,00	0,00
11	MISSIONE 11 - Soccorso civile											
01	Sistema di protezione civile	0,00	0,00	0,00	0,00	0,00	0,00	0,00	0,00	0,00	0,00	0,00
02	Interventi a seguito di calamità naturali	0,00	0,00	0,00	0,00	0,00	0,00	0,00	0,00	0,00	0,00	0,00
TOTALE MISSIONE 11 - Soccorso civile		0,00	0,00	0,00	0,00	0,00	0,00	0,00	0,00	0,00	0,00	0,00
12	MISSIONE 12 - Diritti sociali, politiche sociali e famiglia											
01	Interventi per l'infanzia e i minori e per asili nido	0,00	0,00	0,00	0,00	0,00	0,00	0,00	0,00	0,00	0,00	0,00
02	Interventi per la disabilità	0,00	0,00	0,00	0,00	0,00	0,00	0,00	0,00	0,00	0,00	0,00
03	Interventi per gli anziani	0,00	0,00	0,00	0,00	0,00	0,00	0,00	0,00	0,00	0,00	0,00
04	Interventi per soggetti a rischio di esclusione sociale	0,00	0,00	0,00	0,00	0,00	0,00	0,00	0,00	0,00	0,00	0,00
05	Interventi per le famiglie	0,00	0,00	0,00	0,00	0,00	0,00	0,00	0,00	0,00	0,00	0,00
06	Interventi per il diritto alla casa	0,00	0,00	0,00	0,00	0,00	0,00	0,00	0,00	0,00	0,00	0,00
07	Programmazione e governo della rete dei servizi sociosanitari e sociali	0,00	0,00	0,00	0,00	0,00	0,00	0,00	0,00	0,00	0,00	0,00
08	Cooperazione e associazionismo	0,00	0,00	0,00	0,00	0,00	0,00	0,00	0,00	0,00	0,00	0,00
09	Servizio necroscopico e cimiteriale	0,00	2.298,48	0,00	0,00	1.627,10	3.925,58	0,00	0,00	0,00	0,00	0,00

PROSPETTO DELLE SPESE DI BILANCIO PER MISSIONI, PROGRAMMI E MACROAGGREGATI
SPESE IN CONTO CAPITALE E SPESE PER INCREMENTO DI ATTIVITA' FINANZIARIE
PAGAMENTI IN C/RESIDUI
Esercizio finanziario 2020

MISSIONI E PROGRAMMI \ MACROAGGREGATI		Tributi in conto capitale a carico dell'ente	Investimenti fissi lordi e acquisto di terreni	Contributi agli investimenti	Altri trasferimenti in conto capitale	Altre spese in conto capitale	Totale SPESE in conto capitale	Acquisizioni di attivita' finanziarie	Concessione crediti di breve termine	Concessione crediti di medio-lungo termine	Altre spese incremento di attivita' finanziarie	Totale spese incremento di attivita' finanziarie
		201	202	203	204	205	200	301	302	303	304	300
	TOTALE MISSIONE 12 - Diritti sociali, politiche sociali e famiglia	0,00	2.298,48	0,00	0,00	1.627,10	3.925,58	0,00	0,00	0,00	0,00	0,00
13	MISSIONE 13 - Tutela della salute											
04	Servizio sanitario regionale - ripiano di disavanzi sanitari relativi ad esercizi pregressi	0,00	0,00	0,00	0,00	0,00	0,00	0,00	0,00	0,00	0,00	0,00
05	Servizio sanitario regionale - investimenti sanitari	0,00	0,00	0,00	0,00	0,00	0,00	0,00	0,00	0,00	0,00	0,00
07	Ulteriori spese in materia sanitaria	0,00	0,00	0,00	0,00	0,00	0,00	0,00	0,00	0,00	0,00	0,00
	TOTALE MISSIONE 13 - Tutela della salute	0,00	0,00	0,00	0,00	0,00	0,00	0,00	0,00	0,00	0,00	0,00
14	MISSIONE 14 - Sviluppo economico e competitività											
01	Industria PMI e Artigianato	0,00	0,00	0,00	0,00	0,00	0,00	0,00	0,00	0,00	0,00	0,00
02	Commercio - reti distributive - tutela dei consumatori	0,00	0,00	0,00	0,00	0,00	0,00	0,00	0,00	0,00	0,00	0,00
03	Ricerca e innovazione	0,00	0,00	0,00	0,00	0,00	0,00	0,00	0,00	0,00	0,00	0,00
04	Reti e altri servizi di pubblica utilità	0,00	0,00	0,00	0,00	0,00	0,00	0,00	0,00	0,00	0,00	0,00
	TOTALE MISSIONE 14 - Sviluppo economico e competitività	0,00	0,00	0,00	0,00	0,00	0,00	0,00	0,00	0,00	0,00	0,00
15	MISSIONE 15 - Politiche per il lavoro e la formazione professionale											
01	Servizi per lo sviluppo del mercato del lavoro	0,00	0,00	0,00	0,00	0,00	0,00	0,00	0,00	0,00	0,00	0,00
02	Formazione professionale	0,00	0,00	0,00	0,00	0,00	0,00	0,00	0,00	0,00	0,00	0,00
03	Sostegno all'occupazione	0,00	0,00	0,00	0,00	0,00	0,00	0,00	0,00	0,00	0,00	0,00
	TOTALE MISSIONE 15 - Politiche per il lavoro e la formazione professionale	0,00	0,00	0,00	0,00	0,00	0,00	0,00	0,00	0,00	0,00	0,00
16	MISSIONE 16 - Agricoltura, politiche agroalimentari e pesca											
01	Sviluppo del settore agricolo e del sistema agroalimentare	0,00	0,00	0,00	0,00	0,00	0,00	0,00	0,00	0,00	0,00	0,00
02	Caccia e pesca	0,00	0,00	0,00	0,00	0,00	0,00	0,00	0,00	0,00	0,00	0,00
	TOTALE MISSIONE 16 - Agricoltura, politiche agroalimentari e pesca	0,00	0,00	0,00	0,00	0,00	0,00	0,00	0,00	0,00	0,00	0,00
17	MISSIONE 17 - Energia e diversificazione delle fonti											

PROSPETTO DELLE SPESE DI BILANCIO PER MISSIONI, PROGRAMMI E MACROAGGREGATI
SPESE IN CONTO CAPITALE E SPESE PER INCREMENTO DI ATTIVITA' FINANZIARIE
PAGAMENTI IN C/RESIDUI
Esercizio finanziario 2020

MISSIONI E PROGRAMMI \ MACROAGGREGATI		Tributi in conto capitale a carico dell'ente	Investimenti fissi lordi e acquisto di terreni	Contributi agli investimenti	Altri trasferimenti in conto capitale	Altre spese in conto capitale	Totale SPESE in conto capitale	Acquisizioni di attivita' finanziarie	Concessione crediti di breve termine	Concessione crediti di medio-lungo termine	Altre spese incremento di attivita' finanziarie	Totale spese incremento di attivita' finanziarie
		201	202	203	204	205	200	301	302	303	304	300
01	<i>energetiche</i>											
	Fonti energetiche	0,00	0,00	0,00	0,00	0,00	0,00	0,00	0,00	0,00	0,00	0,00
	TOTALE MISSIONE 17 - Energia e diversificazione delle fonti energetiche	0,00	0,00	0,00	0,00	0,00	0,00	0,00	0,00	0,00	0,00	0,00
18	<i>MISSIONE 18 - Relazioni con le altre autonomie territoriali e locali</i>											
01	Relazioni finanziarie con le altre autonomie territoriali	0,00	0,00	0,00	0,00	0,00	0,00	0,00	0,00	0,00	0,00	0,00
	TOTALE MISSIONE 18 - Relazioni con le altre autonomie territoriali e locali	0,00	0,00	0,00	0,00	0,00	0,00	0,00	0,00	0,00	0,00	0,00
19	<i>MISSIONE 19 - Relazioni internazionali</i>											
01	Relazioni internazionali e Cooperazione allo sviluppo	0,00	0,00	0,00	0,00	0,00	0,00	0,00	0,00	0,00	0,00	0,00
	TOTALE MISSIONE 19 - Relazioni internazionali	0,00	0,00	0,00	0,00	0,00	0,00	0,00	0,00	0,00	0,00	0,00
20	<i>MISSIONE 20 - Fondi e accantonamenti</i>											
02	Fondo crediti dubbia esigibilità	0,00	0,00	0,00	0,00	0,00	0,00	0,00	0,00	0,00	0,00	0,00
03	Altri Fondi	0,00	0,00	0,00	0,00	0,00	0,00	0,00	0,00	0,00	0,00	0,00
	TOTALE MISSIONE 20 - Fondi e accantonamenti	0,00	0,00	0,00	0,00	0,00	0,00	0,00	0,00	0,00	0,00	0,00
	TOTALE MACROAGGREGATI	0,00	449.075,32	0,00	0,00	1.627,10	450.702,42	0,00	0,00	0,00	0,00	0,00

PROSPETTO DELLE SPESE DI BILANCIO PER MISSIONI, PROGRAMMI E MACROAGGREGATI
SPESE PER RIMBORSO DI PRESTITI - IMPEGNI
Esercizio finanziario 2020

(1) Gli stanziamenti di spesa riguardanti il macroaggregato "Fondi per rimborso prestiti" non possono essere impegnati e pagati

MISSIONI E PROGRAMMI \ MACROAGGREGATI		Rimborso di titoli obbligazionari	Rimborso prestiti a breve termine	Rimborso mutui e altri finanziamenti a medio lungo termine	Rimborso di altre forme di indebitamento	Fondi per rimborso prestiti (1)	Totale
		401	402	403	404	405	400
50	MISSIONE 50 - Debito pubblico						
02	Quota capitale ammortamento mutui e prestiti obbligazionari	0,00	0,00	124.136,55	0,00	0,00	124.136,55
	TOTALE MISSIONE 50 - Debito pubblico	0,00	0,00	124.136,55	0,00	0,00	124.136,55

(1) Gli stanziamenti di spesa riguardanti il macroaggregato "Fondi per rimborso prestiti" non possono essere impegnati e pagati

PROSPETTO DELLE SPESE DI BILANCIO PER MISSIONI, PROGRAMMI E MACROAGGREGATI
SPESE PER SERVIZI PER CONTO TERZI E PARTITE DI GIRO - IMPEGNI
Esercizio finanziario 2020

MISSIONI E PROGRAMMI \ MACROAGGREGATI		Uscite per partite di giro	Uscite per conto terzi	Totale
		701	702	700
99	MISSIONE 99 - Servizi per conto terzi			
01	Servizi per conto terzi - Partite di giro	1.826.116,92	344.866,92	2.170.983,84
02	Anticipazioni per il finanziamento del sistema sanitario nazionale	0,00	0,00	0,00
	TOTALE MISSIONE 99 - Servizi per conto terzi	1.826.116,92	344.866,92	2.170.983,84

RIEPILOGO SPESE DEL 2020 PER TITOLI E MACROAGGREGATI IMPEGNI

TITOLI E MACROAGGREGATI DI SPESA		Totale	<i>- di cui non ricorrenti</i>
	TITOLO 1 - Spese correnti		
101	Redditi da lavoro dipendente	3.624.097,96	0,00
102	Imposte e tasse a carico dell'ente	204.664,56	0,00
103	Acquisto di beni e servizi	7.729.117,80	120.035,59
104	Trasferimenti correnti	2.742.667,86	134.365,03
107	Interessi passivi	39.934,20	0,00
108	Altre spese per redditi da capitale	0,00	0,00
109	Rimborsi e poste correttive delle entrate	247.821,72	103.850,86
110	Altre spese correnti	285.891,41	0,00
100	Totale TITOLO 1	14.874.195,51	358.251,48
	TITOLO 2 - Spese in conto capitale		
202	Investimenti fissi lordi e acquisto di terreni	1.283.631,06	0,00
203	Contributi agli investimenti	10.000,00	0,00
205	Altre spese in conto capitale	24.696,73	0,00
200	Totale TITOLO 2	1.318.327,79	0,00
	TITOLO 3 - Spese per incremento di attività finanziarie		
301	Acquisizioni di attività finanziarie	0,00	0,00
304	Altre spese per incremento di attività finanziarie	0,00	0,00
300	Totale TITOLO 3	0,00	0,00
	TITOLO 4 - Rimborso di prestiti		
403	Rimborso mutui e altri finanziamenti a medio lungo termine	124.136,55	0,00
400	Totale TITOLO 4	124.136,55	0,00
	TITOLO 5 - Chiusura Anticipazioni da istituto tesoriere/cassiere		
501	Chiusura Anticipazioni ricevute da istituto tesoriere/cassiere	0,00	0,00
500	Totale TITOLO 5	0,00	0,00
	TITOLO 7 - Spese per conto terzi e partite di giro		
701	Uscite per partite di giro	1.826.116,92	0,00
702	Uscite per conto terzi	344.866,92	290.000,00
700	Totale TITOLO 7	2.170.983,84	290.000,00
	TOTALE IMPEGNI	18.487.643,69	648.251,48

**ACCERTAMENTI ASSUNTI NEL 2020 E NEGLI ESERCIZI PRECEDENTI IMPUTATI ALL'ANNO SUCCESSIVO CUI
SI RIFERISCE IL RENDICONTO E SEGUENTI**

TITOLI E TIPOLOGIE DI ENTRATA		Anno successivo a quello cui si riferisce il rendiconto		Secondo anno successivo a quello cui si riferisce il rendiconto		Anni successivi
		Previsioni di competenza	Accertamenti	Previsioni di competenza del bilancio pluriennale	Accertamenti	Accertamenti
TITOLO 1 - Entrate correnti di natura tributaria,contributiva e perequativa						
10101	Tipologia 101: Imposte tasse e proventi assimilati	11.447.358,00	0,00	11.668.000,00	0,00	0,00
10104	Tipologia 104: Compartecipazioni di tributi	0,00	0,00	0,00	0,00	0,00
10301	Tipologia 301: Fondi perequativi da Amministrazioni Centrali	568.000,00	0,00	568.000,00	0,00	0,00
10302	Tipologia 302: Fondi perequativi dalla Regione o Provincia autonoma	0,00	0,00	0,00	0,00	0,00
10000	Totale TITOLO 1	12.015.358,00	0,00	12.236.000,00	0,00	0,00
TITOLO 2 - Trasferimenti correnti						
20101	Tipologia 101: Trasferimenti correnti da Amministrazioni pubbliche	438.766,71	2.479,71	403.187,00	0,00	0,00
20102	Tipologia 102: Trasferimenti correnti da Famiglie	0,00	0,00	0,00	0,00	0,00
20103	Tipologia 103: Trasferimenti correnti da Imprese	20.000,00	0,00	20.000,00	0,00	0,00
20104	Tipologia 104: Trasferimenti correnti da Istituzioni Sociali Private	36.000,00	11.000,00	0,00	0,00	0,00
20105	Tipologia 105: Trasferimenti correnti dall'Unione Europea e dal Resto del Mondo	0,00	0,00	0,00	0,00	0,00
20000	Totale TITOLO 2	494.766,71	13.479,71	423.187,00	0,00	0,00
TITOLO 3 - Entrate extratributarie						
30100	Tipologia 100: Vendita di beni e servizi e proventi derivanti dalla gestione dei beni	2.433.222,00	45.429,60	2.503.260,00	9.368,98	23.912,00
30200	Tipologia 200: Proventi derivanti dall'attività di controllo e repressione delle irregolarità e degli illeciti	18.000,00	0,00	18.000,00	0,00	0,00
30300	Tipologia 300: Interessi attivi	0,00	0,00	0,00	0,00	0,00
30400	Tipologia 400: Altre entrate da redditi da capitale	0,00	0,00	0,00	0,00	0,00
30500	Tipologia 500: Rimborsi e altre entrate correnti	680.868,00	7.804,00	546.009,00	292,00	5.368,00
30000	Totale TITOLO 3	3.132.090,00	53.233,60	3.067.269,00	9.660,98	29.280,00
TITOLO 4 - Entrate in conto capitale						
40100	Tipologia 100: Tributi in conto capitale	0,00	0,00	0,00	0,00	0,00
40200	Tipologia 200: Contributi agli investimenti	3.718.347,90	473.794,84	130.000,00	0,00	0,00
40300	Tipologia 300: Altri trasferimenti in conto capitale	102.358,00	0,00	0,00	0,00	0,00
40400	Tipologia 400: Entrate da alienazione di beni materiali e immateriali	306.000,00	0,00	198.300,00	0,00	0,00
40500	Tipologia 500: Altre entrate in conto capitale	417.642,00	0,00	497.000,00	0,00	0,00
40000	Totale TITOLO 4	4.544.347,90	473.794,84	825.300,00	0,00	0,00
TITOLO 5 - Entrate da riduzione di attività finanziarie						
50100	Tipologia 100: Alienazione di attività finanziarie	0,00	0,00	0,00	0,00	0,00
50200	Tipologia 200: Riscossione crediti di breve termine	0,00	0,00	0,00	0,00	0,00
50300	Tipologia 300: Riscossione crediti di medio-lungo termine	0,00	0,00	0,00	0,00	0,00
50400	Tipologia 400: Altre entrate per riduzione di attività finanziarie	0,00	0,00	0,00	0,00	0,00
50000	Totale TITOLO 5	0,00	0,00	0,00	0,00	0,00
TITOLO 6 - Accensione di prestiti						
60100	Tipologia 100: Emissione di titoli obbligazionari	0,00	0,00	0,00	0,00	0,00
60200	Tipologia 200: Accensione Prestiti a breve termine	0,00	0,00	0,00	0,00	0,00
60300	Tipologia 300: Accensione Mutui e altri finanziamenti a medio lungo termine	0,00	0,00	0,00	0,00	0,00

**ACCERTAMENTI ASSUNTI NEL 2020 E NEGLI ESERCIZI PRECEDENTI IMPUTATI ALL'ANNO SUCCESSIVO CUI
SI RIFERISCE IL RENDICONTO E SEGUENTI**

TITOLI E TIPOLOGIE DI ENTRATA		Anno successivo a quello cui si riferisce il rendiconto		Secondo anno successivo a quello cui si riferisce il rendiconto		Anni successivi
		Previsioni di competenza	Accertamenti	Previsioni di competenza del bilancio pluriennale	Accertamenti	Accertamenti
60400	Tipologia 400: Altre forme di indebitamento	0,00	0,00	0,00	0,00	0,00
60000	Totale TITOLO 6	0,00	0,00	0,00	0,00	0,00
	TITOLO 9 - Entrate per conto di terzi e partite di giro					
90100	Tipologia 100: Entrate per partite di giro	3.773.000,00	0,00	3.773.000,00	0,00	0,00
90200	Tipologia 200: Entrate per conto terzi	180.000,00	0,00	180.000,00	0,00	0,00
90000	Totale TITOLO 9	3.953.000,00	0,00	3.953.000,00	0,00	0,00
	TOTALE ACCERTAMENTI	24.139.562,61	540.508,15	20.504.756,00	9.660,98	29.280,00

**IMPEGNI ASSUNTI NEL 2020 E NEGLI ESERCIZI PRECEDENTI IMPUTATI ALL'ANNO SUCCESSIVO CUI
SI RIFERISCE IL RENDICONTO E SEGUENTI**

TITOLI E MACROAGGREGATI DI SPESA		Anno successivo a quello cui si riferisce il rendiconto		Secondo anno successivo a quello cui si riferisce il rendiconto		Anni successivi
		Previsioni di competenza	Impegni	Previsioni di competenza del bilancio pluriennale	Impegni	Impegni
	TITOLO 1 - Spese correnti					
101	Redditi da lavoro dipendente	4.112.488,00	142.480,00	3.889.200,00	0,00	0,00
102	Imposte e tasse a carico dell'ente	247.530,00	0,00	238.250,00	0,00	0,00
103	Acquisto di beni e servizi	8.702.466,63	651.087,50	8.484.903,00	96.034,24	1.012,60
104	Trasferimenti correnti	2.382.846,09	90.212,61	2.243.711,00	0,00	0,00
107	Interessi passivi	35.808,00	0,00	31.265,00	0,00	0,00
108	Altre spese per redditi da capitale	4.000,00	0,00	4.000,00	0,00	0,00
109	Rimborsi e poste correttive delle entrate	79.000,00	0,00	79.000,00	0,00	0,00
110	Altre spese correnti	547.896,00	40.549,32	549.021,00	23.649,32	1.248,50
100	Totale TITOLO 1	16.112.034,72	924.329,43	15.519.350,00	119.683,56	2.261,10
	TITOLO 2 - Spese in conto capitale					
201	Tributi in conto capitale a carico dell'ente	0,00	0,00	0,00	0,00	0,00
202	Investimenti fissi lordi e acquisto di terreni	5.502.256,78	1.312.403,72	752.300,00	0,00	0,00
203	Contributi agli investimenti	10.000,00	0,00	20.000,00	0,00	0,00
204	Altri trasferimenti in conto capitale	0,00	0,00	0,00	0,00	0,00
205	Altre spese in conto capitale	43.700,00	0,00	21.000,00	0,00	0,00
200	Totale TITOLO 2	5.555.956,78	1.312.403,72	793.300,00	0,00	0,00
	TITOLO 3 - Spese per incremento di attività finanziarie					
301	Acquisizioni di attività finanziarie	0,00	0,00	0,00	0,00	0,00
302	Concessione crediti di breve termine	0,00	0,00	0,00	0,00	0,00
303	Concessione crediti di medio-lungo termine	0,00	0,00	0,00	0,00	0,00
304	Altre spese per incremento di attività finanziarie	0,00	0,00	0,00	0,00	0,00
300	Totale TITOLO 3	0,00	0,00	0,00	0,00	0,00
	TITOLO 4 - Rimborso di prestiti					
401	Rimborso di titoli obbligazionari	0,00	0,00	0,00	0,00	0,00
402	Rimborso prestiti a breve termine	0,00	0,00	0,00	0,00	0,00
403	Rimborso mutui e altri finanziamenti a medio lungo termine	234.516,00	234.516,00	239.106,00	239.106,00	669.017,84
404	Rimborso di altre forme di indebitamento	0,00	0,00	0,00	0,00	0,00
405	Fondi per rimborso prestiti (1)	0,00	0,00	0,00	0,00	0,00
400	Totale TITOLO 4	234.516,00	234.516,00	239.106,00	239.106,00	669.017,84
	TITOLO 5 - Chiusura Anticipazioni da istituto tesoriere/cassiere					
501	Chiusura Anticipazioni ricevute da istituto tesoriere/cassiere	4.200.000,00	0,00	0,00	0,00	0,00
500	Totale TITOLO 5	4.200.000,00	0,00	0,00	0,00	0,00
	TITOLO 7 - Spese per conto terzi e partite di giro					
701	Uscite per partite di giro	3.773.000,00	0,00	3.773.000,00	0,00	0,00
702	Uscite per conto terzi	180.000,00	0,00	180.000,00	0,00	0,00
700	Totale TITOLO 7	3.953.000,00	0,00	3.953.000,00	0,00	0,00

**IMPEGNI ASSUNTI NEL 2020 E NEGLI ESERCIZI PRECEDENTI IMPUTATI ALL'ANNO SUCCESSIVO CUI
SI RIFERISCE IL RENDICONTO E SEGUENTI**

TITOLI E MACROAGGREGATI DI SPESA	Anno successivo a quello cui si riferisce il rendiconto		Secondo anno successivo a quello cui si riferisce il rendiconto		Anni successivi
	Previsioni di competenza	Impegni	Previsioni di competenza del bilancio pluriennale	Impegni	Impegni
TOTALE IMPEGNI	30.055.507,50	2.471.249,15	20.504.756,00	358.789,56	671.278,94

(1) Gli stanziamenti di spesa riguardanti il macroaggregato "Fondi per rimborso prestiti" non possono essere impegnati e pagati

CONTO DEL BILANCIO 2020 - PROSPETTO DEI COSTI PER MISSIONE

MISSIONI	COMPONENTI NEGATIVI DELLA GESTIONE							
	CONSUMI MATERIE PRIME		PRESTAZIONI DI SERVIZI E TRASFERIMENTI E CONTRIBUTI				UT.BENI DI TERZI	PERSONALE
	ACQUISTI DI MATERIE PRIME E/O BENI DI CONSUMO	VARIAZIONI NELLE RIMANENZE DI MATERIE PRIME E/O BENI DI CONSUMO (+/-)	PRESTAZIONI DI SERVIZI	TRASFERIMENTI CORRENTI	CONTRIBUTI AGLI INVESTIMENTI AD AMMINISTRAZIONI PUBBLICHE	CONTRIBUTI AGLI INVESTIMENTI AD ALTRI SOGGETTI	UTILIZZO BENI DI TERZI	PERSONALE
MISSIONE 01 <i>Servizi istituzionali, generali e di gestione</i>	122.725,12	0,00	1.173.434,98	27.702,21	0,00	0,00	165.350,42	2.311.682,25
MISSIONE 02 <i>Giustizia</i>	0,00	0,00	0,00	0,00	0,00	0,00	0,00	0,00
MISSIONE 03 <i>Ordine pubblico e sicurezza</i>	0,00	0,00	0,00	670.533,32	0,00	0,00	0,00	0,00
MISSIONE 04 <i>Istruzione e diritto allo studio</i>	2.196,00	0,00	1.051.857,52	655.080,16	0,00	0,00	63.182,20	76.474,99
MISSIONE 05 <i>Tutela e valorizzazione dei beni e delle attività culturali</i>	10.772,70	0,00	234.148,59	38.500,00	0,00	10.000,00	1.315,00	259.952,28
MISSIONE 06 <i>Politiche giovanili, sport e tempo libero</i>	3.142,28	0,00	287.109,10	9.668,00	0,00	0,00	180,00	0,00
MISSIONE 07 <i>Turismo</i>	325,00	0,00	72.903,52	8.000,00	0,00	0,00	0,00	31.486,69
MISSIONE 08 <i>Assetto del territorio ed edilizia abitativa</i>	2.596,20	0,00	38.076,25	0,00	0,00	0,00	0,00	373.311,02
MISSIONE 09 <i>Sviluppo sostenibile e tutela del territorio e dell'ambiente</i>	1.701,90	0,00	3.158.560,24	5.688,00	0,00	0,00	0,00	59.072,02
MISSIONE 10 <i>Trasporti e diritto alla mobilità</i>	0,00	0,00	790.408,83	8.289,70	0,00	0,00	1.828,00	0,00
MISSIONE 11 <i>Soccorso civile</i>	0,00	0,00	2.156,59	60.000,00	0,00	0,00	0,00	0,00
MISSIONE 12 <i>Diritti sociali, politiche sociali e famiglia</i>	4.759,11	0,00	292.917,14	1.258.206,47	0,00	0,00	25.226,76	492.958,37
MISSIONE 13 <i>Tutela della salute</i>	6.500,00	0,00	62.698,55	0,00	0,00	0,00	0,00	0,00
MISSIONE 14 <i>Sviluppo economico e competitività</i>	0,00	0,00	1.556,69	0,00	0,00	0,00	0,00	0,00
MISSIONE 15 <i>Politiche per il lavoro e la formazione professionale</i>	0,00	0,00	22.703,59	0,00	0,00	0,00	0,00	0,00
MISSIONE 16 <i>Agricoltura, politiche agroalimentari e pesca</i>	0,00	0,00	14.463,87	1.000,00	0,00	0,00	610,00	0,00
MISSIONE 17 <i>Energia e diversificazione delle fonti energetiche</i>	0,00	0,00	0,00	0,00	0,00	0,00	0,00	0,00
MISSIONE 18 <i>Relazioni con le altre autonomie territoriali e locali</i>	0,00	0,00	0,00	0,00	0,00	0,00	0,00	0,00
MISSIONE 19 <i>Relazioni internazionali</i>	0,00	0,00	0,00	0,00	0,00	0,00	0,00	0,00
MISSIONE 20 <i>Fondi e accantonamenti</i>	0,00	0,00	0,00	0,00	0,00	0,00	0,00	0,00
MISSIONE 50 <i>Debito pubblico</i>	0,00	0,00	0,00	0,00	0,00	0,00	0,00	0,00
MISSIONE 60 <i>Anticipazioni finanziarie</i>	0,00	0,00	0,00	0,00	0,00	0,00	0,00	0,00
MISSIONE 99 <i>Servizi per conto terzi</i>	0,00	0,00	0,00	0,00	0,00	0,00	0,00	0,00
TOTALE MISSIONI	154.718,31	0,00	7.202.995,46	2.742.667,86	0,00	10.000,00	257.692,38	3.604.937,62

CONTO DEL BILANCIO 2020 - PROSPETTO DEI COSTI PER MISSIONE

MISSIONI	COMPONENTI NEGATIVI DELLA GESTIONE							TOTALE COMPONENTI NEGATIVI DELLA GESTIONE
	AMMORTAMENTI E SVALUTAZIONI				ACCANTONAMENTI		ONERI	
	AMMORTAMENTI IMMOBILIZZAZIONI IMMATERIALI	AMMORTAMENTI IMMOBILIZZAZIONI MATERIALI	ALTRE SVALUTAZIONI DELLE IMMOBILIZZAZIONI	SVALUTAZIONE DEI CREDITI	ACCANTONAMENTO PER RISCHI	ALTRI ACCANTONAMENTI	ONERI DIVERSI DI GESTIONE	
MISSIONE 01 <i>Servizi istituzionali, generali e di gestione</i>	16.590,68	197.268,43	0,00	0,00	0,00	0,00	640.212,26	4.654.966,35
MISSIONE 02 <i>Giustizia</i>	0,00	43,17	0,00	0,00	0,00	0,00	0,00	43,17
MISSIONE 03 <i>Ordine pubblico e sicurezza</i>	0,00	0,00	0,00	0,00	0,00	0,00	0,00	670.533,32
MISSIONE 04 <i>Istruzione e diritto allo studio</i>	33.857,22	102.760,04	0,00	0,00	0,00	0,00	8.646,12	1.994.054,25
MISSIONE 05 <i>Tutela e valorizzazione dei beni e delle attività culturali</i>	0,00	195.812,20	0,00	0,00	0,00	0,00	24.694,93	775.195,70
MISSIONE 06 <i>Politiche giovanili, sport e tempo libero</i>	0,00	89.693,36	0,00	0,00	0,00	0,00	0,00	389.792,74
MISSIONE 07 <i>Turismo</i>	0,00	5.705,30	0,00	0,00	0,00	0,00	750,00	119.170,51
MISSIONE 08 <i>Assetto del territorio ed edilizia abitativa</i>	227.013,28	228.716,55	0,00	0,00	0,00	0,00	0,00	869.713,30
MISSIONE 09 <i>Sviluppo sostenibile e tutela del territorio e dell'ambiente</i>	0,00	14.268,07	0,00	0,00	0,00	0,00	196,00	3.239.486,23
MISSIONE 10 <i>Trasporti e diritto alla mobilità</i>	0,00	718.647,19	0,00	0,00	0,00	0,00	0,00	1.519.173,72
MISSIONE 11 <i>Soccorso civile</i>	0,00	0,00	0,00	0,00	0,00	0,00	0,00	62.156,59
MISSIONE 12 <i>Diritti sociali, politiche sociali e famiglia</i>	336,73	57.150,22	0,00	0,00	0,00	0,00	0,00	2.131.554,80
MISSIONE 13 <i>Tutela della salute</i>	0,00	0,00	0,00	0,00	0,00	0,00	0,00	69.198,55
MISSIONE 14 <i>Sviluppo economico e competitività</i>	0,00	59,20	0,00	0,00	0,00	0,00	0,00	1.615,89
MISSIONE 15 <i>Politiche per il lavoro e la formazione professionale</i>	0,00	0,00	0,00	0,00	0,00	0,00	0,00	22.703,59
MISSIONE 16 <i>Agricoltura, politiche agroalimentari e pesca</i>	0,00	2.542,83	0,00	0,00	0,00	0,00	0,00	18.616,70
MISSIONE 17 <i>Energia e diversificazione delle fonti energetiche</i>	0,00	10,54	0,00	0,00	0,00	0,00	0,00	10,54
MISSIONE 18 <i>Relazioni con le altre autonomie territoriali e locali</i>	0,00	0,00	0,00	0,00	0,00	0,00	0,00	0,00
MISSIONE 19 <i>Relazioni internazionali</i>	0,00	0,00	0,00	0,00	0,00	0,00	0,00	0,00
MISSIONE 20 <i>Fondi e accantonamenti</i>	0,00	0,00	0,00	82.323,33	701.828,18	0,00	0,00	784.151,51
MISSIONE 50 <i>Debito pubblico</i>	0,00	1.897,99	0,00	0,00	0,00	0,00	0,00	1.897,99
MISSIONE 60 <i>Anticipazioni finanziarie</i>	0,00	0,00	0,00	0,00	0,00	0,00	0,00	0,00
MISSIONE 99 <i>Servizi per conto terzi</i>	0,00	3.473,80	0,00	0,00	0,00	0,00	0,00	3.473,80
TOTALE MISSIONI	277.797,91	1.618.048,89	0,00	82.323,33	701.828,18	0,00	674.499,31	17.327.509,25

CONTO DEL BILANCIO 2020 - PROSPETTO DEI COSTI PER MISSIONE

MISSIONI	ONERI FINANZIARI		RETTIFICHE DI VALORE ATT. FINANZIARI	
	ONERI FINANZIARI	TOTALE ONERI FINANZIARI	SVALUTAZIONI	TOTALE RETTIFICHE DI VALORE ATTIVITA' FINANZIARIE
	INTERESSI ED ALTRI ONERI FINANZIARI		SVALUTAZIONI	
MISSIONE 01 <i>Servizi istituzionali, generali e di gestione</i>	0,00	0,00	0,00	0,00
MISSIONE 02 <i>Giustizia</i>	0,00	0,00	0,00	0,00
MISSIONE 03 <i>Ordine pubblico e sicurezza</i>	0,00	0,00	0,00	0,00
MISSIONE 04 <i>Istruzione e diritto allo studio</i>	4.201,54	4.201,54	0,00	0,00
MISSIONE 05 <i>Tutela e valorizzazione dei beni e delle attività culturali</i>	1.360,53	1.360,53	0,00	0,00
MISSIONE 06 <i>Politiche giovanili, sport e tempo libero</i>	24,01	24,01	0,00	0,00
MISSIONE 07 <i>Turismo</i>	0,00	0,00	0,00	0,00
MISSIONE 08 <i>Assetto del territorio ed edilizia abitativa</i>	0,00	0,00	0,00	0,00
MISSIONE 09 <i>Sviluppo sostenibile e tutela del territorio e dell'ambiente</i>	7.079,44	7.079,44	0,00	0,00
MISSIONE 10 <i>Trasporti e diritto alla mobilità</i>	3.345,95	3.345,95	0,00	0,00
MISSIONE 11 <i>Soccorso civile</i>	0,00	0,00	0,00	0,00
MISSIONE 12 <i>Diritti sociali, politiche sociali e famiglia</i>	23.922,73	23.922,73	0,00	0,00
MISSIONE 13 <i>Tutela della salute</i>	0,00	0,00	0,00	0,00
MISSIONE 14 <i>Sviluppo economico e competitività</i>	0,00	0,00	0,00	0,00
MISSIONE 15 <i>Politiche per il lavoro e la formazione professionale</i>	0,00	0,00	0,00	0,00
MISSIONE 16 <i>Agricoltura, politiche agroalimentari e pesca</i>	0,00	0,00	0,00	0,00
MISSIONE 17 <i>Energia e diversificazione delle fonti energetiche</i>	0,00	0,00	0,00	0,00
MISSIONE 18 <i>Relazioni con le altre autonomie territoriali e locali</i>	0,00	0,00	0,00	0,00
MISSIONE 19 <i>Relazioni internazionali</i>	0,00	0,00	0,00	0,00
MISSIONE 20 <i>Fondi e accantonamenti</i>	0,00	0,00	0,00	0,00
MISSIONE 50 <i>Debito pubblico</i>	0,00	0,00	0,00	0,00
MISSIONE 60 <i>Anticipazioni finanziarie</i>	0,00	0,00	0,00	0,00
MISSIONE 99 <i>Servizi per conto terzi</i>	0,00	0,00	0,00	0,00
TOTALE MISSIONI	39.934,20	39.934,20	0,00	0,00

CONTO DEL BILANCIO 2020 - PROSPETTO DEI COSTI PER MISSIONE

MISSIONI	COMPONENTI ED ONERI STRAORDINARI					IMPOSTE		TOTALE COSTI PER MISSIONE
	ONERI STRAORDINARI				TOTALE ONERI STRAORDINARI	IMPOSTE	TOTALE IMPOSTE	
	SOPRAVVVENIENZE PASSIVE E INSUSSISTENZE DELL'ATTIVO	MINUSVALENZE PATRIMONIALI	TRASFERIMENTI IN CONTO CAPITALE	ALTRI ONERI STRAORDINARI		IMPOSTE		
MISSIONE 01 <i>Servizi istituzionali, generali e di gestione</i>	191.261,79	0,00	0,00	12.543,63	203.805,42	152.032,23	152.032,23	5.010.804,00
MISSIONE 02 <i>Giustizia</i>	0,00	0,00	0,00	0,00	0,00	0,00	0,00	43,17
MISSIONE 03 <i>Ordine pubblico e sicurezza</i>	0,00	0,00	0,00	0,00	0,00	0,00	0,00	670.533,32
MISSIONE 04 <i>Istruzione e diritto allo studio</i>	0,00	0,00	0,00	0,00	0,00	0,00	0,00	1.998.255,79
MISSIONE 05 <i>Tutela e valorizzazione dei beni e delle attività culturali</i>	0,00	23.509,96	0,00	0,00	23.509,96	13.249,17	13.249,17	813.315,36
MISSIONE 06 <i>Politiche giovanili, sport e tempo libero</i>	0,00	0,00	0,00	0,00	0,00	0,00	0,00	389.816,75
MISSIONE 07 <i>Turismo</i>	0,00	0,00	0,00	0,00	0,00	2.103,29	2.103,29	121.273,80
MISSIONE 08 <i>Assetto del territorio ed edilizia abitativa</i>	0,00	0,00	0,00	0,00	0,00	22.522,09	22.522,09	892.235,39
MISSIONE 09 <i>Sviluppo sostenibile e tutela del territorio e dell'ambiente</i>	0,00	0,00	0,00	0,00	0,00	4.162,54	4.162,54	3.250.728,21
MISSIONE 10 <i>Trasporti e diritto alla mobilità</i>	0,00	0,00	0,00	0,00	0,00	0,00	0,00	1.522.519,67
MISSIONE 11 <i>Soccorso civile</i>	0,00	0,00	0,00	0,00	0,00	0,00	0,00	62.156,59
MISSIONE 12 <i>Diritti sociali, politiche sociali e famiglia</i>	10.000,00	0,00	0,00	12.153,10	22.153,10	8.010,81	8.010,81	2.185.641,44
MISSIONE 13 <i>Tutela della salute</i>	0,00	0,00	0,00	0,00	0,00	0,00	0,00	69.198,55
MISSIONE 14 <i>Sviluppo economico e competitività</i>	0,00	0,00	0,00	0,00	0,00	0,00	0,00	1.615,89
MISSIONE 15 <i>Politiche per il lavoro e la formazione professionale</i>	0,00	0,00	0,00	0,00	0,00	0,00	0,00	22.703,59
MISSIONE 16 <i>Agricoltura, politiche agroalimentari e pesca</i>	0,00	0,00	0,00	0,00	0,00	0,00	0,00	18.616,70
MISSIONE 17 <i>Energia e diversificazione delle fonti energetiche</i>	0,00	0,00	0,00	0,00	0,00	0,00	0,00	10,54
MISSIONE 18 <i>Relazioni con le altre autonomie territoriali e locali</i>	0,00	0,00	0,00	0,00	0,00	0,00	0,00	0,00
MISSIONE 19 <i>Relazioni internazionali</i>	0,00	0,00	0,00	0,00	0,00	0,00	0,00	0,00
MISSIONE 20 <i>Fondi e accantonamenti</i>	0,00	0,00	0,00	0,00	0,00	0,00	0,00	784.151,51
MISSIONE 50 <i>Debito pubblico</i>	0,00	0,00	0,00	0,00	0,00	0,00	0,00	1.897,99
MISSIONE 60 <i>Anticipazioni finanziarie</i>	0,00	0,00	0,00	0,00	0,00	0,00	0,00	0,00
MISSIONE 99 <i>Servizi per conto terzi</i>	0,00	0,00	0,00	0,00	0,00	0,00	0,00	3.473,80
TOTALE MISSIONI	201.261,79	23.509,96	0,00	24.696,73	249.468,48	202.080,13	202.080,13	17.818.992,06

CONTO DEL BILANCIO 2020 - GESTIONE DELLE SPESE
UTILIZZO DI CONTRIBUTI E TRASFERIMENTI DA PARTE DI ORGANISMI COMUNITARI E INTERNAZIONALI

MISSIONE PROGRAMMA TITOLO	DENOMINAZIONE	RESIDUI PASSIVI AL 1/1/2020 (RS)		PAGAMENTI IN C/RESIDUI (PR)		RIACCERTAMENTO RESIDUI (R) (1)		ECONOMIE DI COMPETENZA (ECP=CP- I-FPV)	RESIDUI PASSIVI DA ESERCIZI PRECEDENTI (EP=RS-PR+R)		
		PREVISIONI DEFINITIVE DI COMPETENZA (CP)		PAGAMENTI IN C/COMPETENZA (PC)		IMPEGNI (I) (2)			RESIDUI PASSIVI DA ESERCIZIO DI COMPETENZA (EC=I-PC)		
		PREVISIONI DEFINITIVE DI CASSA (CS)		TOTALE PAGAMENTI (TP=PR+PC)		FONDO PLURIENNALE VINCOLATO (FPV) (3)			TOTALE RESIDUI PASSIVI DA RIPORTARE (TR=EP+EC)		
MISSIONE											
Programma											
	RS	0,00	PR	0,00	R	0,00			EP	0,00	
	CP	0,00	PC	0,00	I	0,00	ECP	0,00	EC	0,00	
	CS	0,00	TP	0,00	FPV	0,00			TR	0,00	
Totale Programma											
	RS	0,00	PR	0,00	R	0,00			EP	0,00	
	CP	0,00	PC	0,00	I	0,00	ECP	0,00	EC	0,00	
	CS	0,00	TP	0,00	FPV	0,00			TR	0,00	
TOTALE MISSIONE											
	RS	0,00	PR	0,00	R	0,00			EP	0,00	
	CP	0,00	PC	0,00	I	0,00	ECP	0,00	EC	0,00	
	CS	0,00	TP	0,00	FPV	0,00			TR	0,00	
TOTALE MISSIONI											
	RS	0,00	PR	0,00	R	0,00			EP	0,00	
	CP	0,00	PC	0,00	I	0,00	ECP	0,00	EC	0,00	
	CS	0,00	TP	0,00	FPV	0,00			TR	0,00	

(1) Indicare l'ammontare complessivo derivante dal riaccertamento dei residui (l'importo dei debiti definitivamente cancellati dalle scritture). Non riguarda il riaccertamento di impegni di competenza dell'esercizio cui si riferisce il rendiconto. In sede di riaccertamento dei residui non può essere effettuata una rettifica in aumento dei residui passivi se non nei casi espressamente consentiti (Principio contabile applicato della contabilità finanziaria 9.1 di cui all'Allegato n. 4-2). Le rettifiche in aumento sono indicate con il segno "+", le rettifiche in riduzione sono indicate con il segno "-".

(2) Indicare gli impegni imputati contabilmente all'esercizio cui il rendiconto si riferisce al netto dei debiti che, in occasione del riaccertamento ordinario dei residui effettuato ai sensi dell'articolo 3, comma 4, risultassero non esigibili e reimputati agli esercizi in cui le obbligazioni risultano esigibili.

(3) Indicare l'importo corrispondente agli impegni imputati agli esercizi successivi finanziati con il fondo pluriennale vincolato.

**CONTO DEL BILANCIO 2020 - GESTIONE DELLE SPESE
FUNZIONI DELEGATE DALLE REGIONI**

MISSIONE PROGRAMMA TITOLO	DENOMINAZIONE	RESIDUI PASSIVI AL 1/1/2020 (RS)		PAGAMENTI IN C/RESIDUI (PR)		RIACCERTAMENTO RESIDUI (R) (1)		ECONOMIE DI COMPETENZA (ECP=CP- I-FPV)	RESIDUI PASSIVI DA ESERCIZI PRECEDENTI (EP=RS-PR+R)		
		PREVISIONI DEFINITIVE DI COMPETENZA (CP)		PAGAMENTI IN C/COMPETENZA (PC)		IMPEGNI (I) (2)			RESIDUI PASSIVI DA ESERCIZIO DI COMPETENZA (EC=I-PC)		
		PREVISIONI DEFINITIVE DI CASSA (CS)		TOTALE PAGAMENTI (TP=PR+PC)		FONDO PLURIENNALE VINCOLATO (FPV) (3)			TOTALE RESIDUI PASSIVI DA RIPORTARE (TR=EP+EC)		
MISSIONE											
Programma											
		RS	0,00	PR	0,00	R	0,00		EP	0,00	
		CP	0,00	PC	0,00	I	0,00	ECP	0,00	EC	0,00
		CS	0,00	TP	0,00	FPV	0,00			TR	0,00
	Totale Programma	RS	0,00	PR	0,00	R	0,00		EP	0,00	
		CP	0,00	PC	0,00	I	0,00	ECP	0,00	EC	0,00
		CS	0,00	TP	0,00	FPV	0,00			TR	0,00
TOTALE MISSIONE											
		RS	0,00	PR	0,00	R	0,00		EP	0,00	
		CP	0,00	PC	0,00	I	0,00	ECP	0,00	EC	0,00
		CS	0,00	TP	0,00	FPV	0,00			TR	0,00
TOTALE MISSIONI		RS	0,00	PR	0,00	R	0,00		EP	0,00	
		CP	0,00	PC	0,00	I	0,00	ECP	0,00	EC	0,00
		CS	0,00	TP	0,00	FPV	0,00		TR	0,00	

(1) Indicare l'ammontare complessivo derivante dal riaccertamento dei residui (l'importo dei debiti definitivamente cancellati dalle scritture). Non riguarda il riaccertamento di impegni di competenza dell'esercizio cui si riferisce il rendiconto. In sede di riaccertamento dei residui non può essere effettuata una rettifica in aumento dei residui passivi se non nei casi espressamente consentiti (Principio contabile applicato della contabilità finanziaria 9.1 di cui all'Allegato n. 4-2). Le rettifiche in aumento sono indicate con il segno "+", le rettifiche in riduzione sono indicate con il segno "-".

(2) Indicare gli impegni imputati contabilmente all'esercizio cui il rendiconto si riferisce al netto dei debiti che, in occasione del riaccertamento ordinario dei residui effettuato ai sensi dell'articolo 3, comma 4, risultassero non esigibili e reimputati agli esercizi in cui le obbligazioni risultano esigibili.

(3) Indicare l'importo corrispondente agli impegni imputati agli esercizi successivi finanziati con il fondo pluriennale vincolato.

TABELLA DEI PARAMETRI OBIETTIVI PER I COMUNI AI FINI DELL'ACCERTAMENTO DELLA CONDIZIONE DI ENTE STRUTTURALMENTE DEFICITARIO

		Barrare la condizione che ricorre	
P1	Indicatore 1.1 (Incidenza spese rigide - ripiano disavanzo, personale e debito - su entrate correnti) maggiore del 48%	Sì	<input checked="" type="checkbox"/>
P2	Indicatore 2.8 (Incidenza degli incassi delle entrate proprie sulle previsioni definitive di parte corrente) minore del 22%	Sì	<input checked="" type="checkbox"/>
P3	Indicatore 3.2 (Anticipazioni chiuse solo contabilmente) maggiore di 0	Sì	<input checked="" type="checkbox"/>
P4	Indicatore 10.3 (Sostenibilità debiti finanziari) maggiore del 16%	Sì	<input checked="" type="checkbox"/>
P5	Indicatore 12.4 (Sostenibilità disavanzo effettivamente a carico dell'esercizio) maggiore del 1,20%	Sì	<input checked="" type="checkbox"/>
P6	Indicatore 13.1 (Debiti riconosciuti e finanziati) maggiore del 1,00%	Sì	<input checked="" type="checkbox"/>
P7	[Indicatore 13.2 (Debiti in corso di riconoscimento) + Indicatore 13.3 (Debiti riconosciuti e in corso di finanziamento)] maggiore dello 0,60	Sì	<input checked="" type="checkbox"/>
P8	Indicatore concernente l'effettiva capacità di riscossione (riferito al totale delle entrate) minore del 47%	Sì	<input checked="" type="checkbox"/>

Gli Enti locali che presentano almeno la metà dei parametri deficitari (la condizione "SI" identifica il parametro deficitario) sono strutturalmente deficitari ai sensi dell'articolo 242, comma 1, TUEL.

Sulla base dei parametri suindicati l'Ente è da considerarsi in condizioni strutturalmente deficitarie	Sì	<input checked="" type="checkbox"/>
--	----	-------------------------------------

PROSPETTO DEI DATI SIOPE - ENTRATA

	Descrizione	SIOPE	Importo Reversali
1	ENTRATE CORRENTI DI NATURA TRIBUTARIA, CONTRIBUTIVA E PEREQUATIVA		
1 1010106	IMPOSTA MUNICIPALE PROPRIA		
	IMPOSTA MUNICIPALE PROPRIA RISCOSSA A SEGUITO DELL'ATTIVITÀ ORDINARIA DI GESTIONE	1010106001	5.906.128,03
	TOTALE CAT. 1010106		5.906.128,03
1 1010108	IMPOSTA COMUNALE SUGLI IMMOBILI (ICI)		
	IMPOSTA COMUNALE SUGLI IMMOBILI (ICI) RISCOSSA A SEGUITO DI ATTIVITÀ DI VERIFICA E CONTROLLO	1010108002	166.914,48
	TOTALE CAT. 1010108		166.914,48
1 1010116	ADDIZIONALE COMUNALE IRPEF		
	ADDIZIONALE COMUNALE IRPEF RISCOSSA A SEGUITO DELL'ATTIVITÀ ORDINARIA DI GESTIONE	1010116001	2.390.539,37
	TOTALE CAT. 1010116		2.390.539,37
1 1010151	TASSA SMALTIMENTO RIFIUTI SOLIDI URBANI		
	TASSA SMALTIMENTO RIFIUTI SOLIDI URBANI RISCOSSA A SEGUITO DELL'ATTIVITÀ ORDINARIA DI GESTIONE	1010151001	2.179.691,51
	TOTALE CAT. 1010151		2.179.691,51
1 1010152	TASSA OCCUPAZIONE SPAZI E AREE PUBBLICHE		
	TASSA OCCUPAZIONE SPAZI E AREE PUBBLICHE RISCOSSA A SEGUITO DELL'ATTIVITÀ ORDINARIA DI GESTIONE	1010152001	295.547,99
	TOTALE CAT. 1010152		295.547,99
1 1010153	IMPOSTA COMUNALE SULLA PUBBLICITÀ E DIRITTO SULLE PUBBLICHE AFFISSIONI		
	IMPOSTA COMUNALE SULLA PUBBLICITÀ E DIRITTO SULLE PUBBLICHE AFFISSIONI RISCOSSA A SEGUITO DELL'ATTIVITÀ ORDINARIA DI GESTIONE	1010153001	250.965,18
	TOTALE CAT. 1010153		250.965,18
1 1010161	TRIBUTO COMUNALE SUI RIFIUTI E SUI SERVIZI		
	TRIBUTO COMUNALE SUI RIFIUTI E SUI SERVIZI RISCOSSO A SEGUITO DI ATTIVITÀ DI VERIFICA E CONTROLLO	1010161002	196.402,92
	TOTALE CAT. 1010161		196.402,92

PROSPETTO DEI DATI SIOPE - ENTRATA

	Descrizione	SIOPE	Importo Reversali
1 1010176	TRIBUTO PER I SERVIZI INDIVISIBILI (TASI)		
	TRIBUTO PER I SERVIZI INDIVISIBILI (TASI) RISCOSSO A SEGUITO DELL'ATTIVITÀ ORDINARIA DI GESTIONE	1010176001	30.645,30
	TRIBUTO PER I SERVIZI INDIVISIBILI (TASI) RISCOSSO A SEGUITO DI ATTIVITÀ DI VERIFICA E DI CONTROLLO	1010176002	62.875,21
	TOTALE CAT. 1010176		93.520,51
1 1010199	ALTRE IMPOSTE, TASSE E PROVENTI N.A.C		
	ALTRE IMPOSTE, TASSE E PROVENTI ASSIMILATI N.A.C. RISCOSE A SEGUITO DELL'ATTIVITÀ ORDINARIA DI GESTIONE	1010199001	12.236,28
	TOTALE CAT. 1010199		12.236,28
1 1030101	FONDI PEREQUATIVI DALLO STATO		
	FONDI PEREQUATIVI DALLO STATO	1030101001	556.811,41
	TOTALE CAT. 1030101		556.811,41
	TOTALE TITOLO 1		12.048.757,68
2	TRASFERIMENTI CORRENTI		
2 2010101	TRASFERIMENTI CORRENTI DA AMMINISTRAZIONI CENTRALI		
	TRASFERIMENTI CORRENTI DA MINISTERI	2010101001	1.921.981,24
	TOTALE CAT. 2010101		1.921.981,24
2 2010102	TRASFERIMENTI CORRENTI DA AMMINISTRAZIONI LOCALI		
	TRASFERIMENTI CORRENTI DA REGIONI E PROVINCE AUTONOME	2010102001	603.396,27
	TRASFERIMENTI CORRENTI DA PROVINCE	2010102002	40.292,72
	TRASFERIMENTI CORRENTI DA UNIONI DI COMUNI	2010102005	87.563,64
	TRASFERIMENTI CORRENTI DA CONSORZI DI ENTI LOCALI	2010102018	419.351,24
	TOTALE CAT. 2010102		1.150.603,87
2 2010201	TRASFERIMENTI CORRENTI DA FAMIGLIE		
	TRASFERIMENTI CORRENTI DA FAMIGLIE	2010201001	7.915,00

PROSPETTO DEI DATI SIOPE - ENTRATA

	Descrizione	SIOPE	Importo Reversali
		TOTALE CAT. 2010201	7.915,00
2 2010302	ALTRI TRASFERIMENTI CORRENTI DA IMPRESE		
	ALTRI TRASFERIMENTI CORRENTI DA ALTRE IMPRESE	2010302999	85.000,00
		TOTALE CAT. 2010302	85.000,00
2 2010401	TRASFERIMENTI CORRENTI DA ISTITUZIONI SOCIALI PRIVATE		
	TRASFERIMENTI CORRENTI DA ISTITUZIONI SOCIALI PRIVATE	2010401001	107.676,00
		TOTALE CAT. 2010401	107.676,00
		TOTALE TITOLO 2	3.273.176,11
3	ENTRATE EXTRATRIBUTARIE		
3 3010100	VENDITA DI BENI		
	PROVENTI DALLA VENDITA DI BENI DI CONSUMO	3010101001	2.954,08
	PROVENTI DA ENERGIA, ACQUA, GAS E RISCALDAMENTO	3010101004	2.839,33
		TOTALE CAT. 3010100	5.793,41
3 3010200	ENTRATE DALLA VENDITA E DALL'EROGAZIONE DI SERVIZI		
	PROVENTI DA ASILI NIDO	3010201002	76.667,93
	PROVENTI DA CORSI EXTRASCOLASTICI	3010201004	20.245,70
	PROVENTI DA IMPIANTI SPORTIVI	3010201006	55.626,85
	PROVENTI DA MENSE	3010201008	331.231,01
	PROVENTI DA PESA PUBBLICA	3010201010	317,00
	PROVENTI DA TEATRI, MUSEI, SPETTACOLI, MOSTRE	3010201013	5.166,84
	PROVENTI DA TRASPORTI FUNEBRI, POMPE FUNEBRI, ILLUMINAZIONE VOTIVA	3010201014	93.944,53
	PROVENTI DA TRASPORTO SCOLASTICO	3010201016	7.896,95
	PROVENTI DALL'USO DI LOCALI ADIBITI STABILMENTE ED ESCLUSIVAMENTE A RIUNIONI NON ISTITUZIONALI	3010201018	2.166,80
	PROVENTI DA PARCHEGGI CUSTODITI E PARCHIMETRI	3010201020	106.550,02
	PROVENTI DA SERVIZI DI COPIA E STAMPA	3010201029	1.422,47

PROSPETTO DEI DATI SIOPE - ENTRATA

	Descrizione	SIOPE	Importo Reversali
	<i>continua 3/3010200</i>		
	PROVENTI DA DIRITTI DI SEGRETERIA E ROGITO	3010201032	99.911,95
	PROVENTI DA RILASCIO DOCUMENTI E DIRITTI DI CANCELLERIA	3010201033	37.566,91
	PROVENTI DA SERVIZI N.A.C.	3010201999	743,44
	TOTALE CAT. 3010200		839.458,40
3 3010300	PROVENTI DERIVANTI DALLA GESTIONE DEI BENI		
	PROVENTI DA CONCESSIONI SU BENI	3010301003	329.272,15
	FITTI DI TERRENI E DIRITTI DI SFRUTTAMENTO DI GIACIMENTI E RISORSE NATURALI	3010302001	70.077,71
	LOCAZIONI DI ALTRI BENI IMMOBILI	3010302002	44.803,75
	NOLEGGI E LOCAZIONI DI BENI MOBILI	3010302003	1.267,09
	TOTALE CAT. 3010300		445.420,70
3 3020200	ENTRATE DA FAMIGLIE DERIVANTI DALL'ATTIVITÀ DI CONTROLLO E REPRESSIONE DELLE IRREGOLARITÀ E DEGLI ILLECITI		
	PROVENTI DA MULTE E SANZIONI PER VIOLAZIONI DELLE NORME URBANISTICHE A CARICO DELLE FAMIGLIE	3020201003	36.096,00
	TOTALE CAT. 3020200		36.096,00
3 3020300	ENTRATE DA IMPRESE DERIVANTI DALL'ATTIVITÀ DI CONTROLLO E REPRESSIONE DELLE IRREGOLARITÀ E DEGLI ILLECITI		
	PROVENTI DA MULTE E SANZIONI PER VIOLAZIONI DELLE NORME URBANISTICHE A CARICO DELLE IMPRESE	3020301003	8.662,10
	TOTALE CAT. 3020300		8.662,10
3 3030300	ALTRI INTERESSI ATTIVI		
	INTERESSI ATTIVI DA CONTI DELLA TESORERIA DELLO STATO O DI ALTRE AMMINISTRAZIONI PUBBLICHE	3030303001	8,01
	TOTALE CAT. 3030300		8,01
3 3040200	ENTRATE DERIVANTI DALLA DISTRIBUZIONE DI DIVIDENDI		
	ENTRATE DERIVANTI DALLA DISTRIBUZIONE DI DIVIDENDI DA ALTRE IMPRESE PARTECIPATE NON INCLUSE IN AMMINISTRAZIONI PUBBLICHE	3040203002	47.656,00
	TOTALE CAT. 3040200		47.656,00
3 3050100	INDENNIZZI DI ASSICURAZIONE		
	INDENNIZZI DI ASSICURAZIONE SU BENI MOBILI	3050101002	12.868,96

PROSPETTO DEI DATI SIOPE - ENTRATA

	Descrizione	SIOPE	Importo Reversali
	ALTRI INDENNIZZI DI ASSICURAZIONE CONTRO I DANNI	3050101999	1.285,00
	TOTALE CAT. 3050100		14.153,96
3 3050200	RIMBORSI IN ENTRATA		
	RIMBORSI RICEVUTI PER SPESE DI PERSONALE (COMANDO, DISTACCO, FUORI RUOLO, CONVENZIONI, ECC...)	3050201001	26.255,49
	ENTRATE PER RIMBORSI DI IMPOSTE INDIRETTE	3050202001	527,04
	ENTRATE DA RIMBORSI DI IMPOSTE DIRETTE	3050202003	6.165,14
	ENTRATE DA RIMBORSI, RECUPERI E RESTITUZIONI DI SOMME NON DOVUTE O INCASSATE IN ECCESSO DA AMMINISTRAZIONI CENTRALI	3050203001	2.589,00
	ENTRATE DA RIMBORSI, RECUPERI E RESTITUZIONI DI SOMME NON DOVUTE O INCASSATE IN ECCESSO DA AMMINISTRAZIONI LOCALI	3050203002	12.131,46
	ENTRATE DA RIMBORSI, RECUPERI E RESTITUZIONI DI SOMME NON DOVUTE O INCASSATE IN ECCESSO DA ENTI PREVIDENZIALI	3050203003	2.474,22
	ENTRATE DA RIMBORSI, RECUPERI E RESTITUZIONI DI SOMME NON DOVUTE O INCASSATE IN ECCESSO DA FAMIGLIE	3050203004	1.582,00
	ENTRATE DA RIMBORSI, RECUPERI E RESTITUZIONI DI SOMME NON DOVUTE O INCASSATE IN ECCESSO DA IMPRESE	3050203005	64.544,85
	ENTRATE DA RIMBORSI, RECUPERI E RESTITUZIONI DI SOMME NON DOVUTE O INCASSATE IN ECCESSO DA ISP	3050203006	0,45
	ENTRATE DA RIMBORSI, RECUPERI E RESTITUZIONI DI SOMME NON DOVUTE O INCASSATE IN ECCESSO DAL RESTO DEL MONDO	3050203008	10.563,70
	TOTALE CAT. 3050200		126.833,35
3 3059900	ALTRE ENTRATE CORRENTI N.A.C.		
	FONDI INCENTIVANTI IL PERSONALE (ART. 113 DEL D.LGS. 50/2016)	3059902001	24.703,45
	ENTRATE PER STERILIZZAZIONE CONTABILE IVA (REVERSE CHARGE)	3059903001	19.041,87
	ALTRE ENTRATE CORRENTI N.A.C.	3059999999	203.425,99
	TOTALE CAT. 3059900		247.171,31
	TOTALE TITOLO 3		1.771.253,24
4	ENTRATE IN CONTO CAPITALE		
4 4020100	CONTRIBUTI AGLI INVESTIMENTI DA AMMINISTRAZIONI PUBBLICHE		
	CONTRIBUTI AGLI INVESTIMENTI DA MINISTERI	4020101001	140.001,90
	CONTRIBUTI AGLI INVESTIMENTI DA MINISTERO DELL'ISTRUZIONE - ISTITUZIONI SCOLASTICHE	4020101002	18.000,00
	CONTRIBUTI AGLI INVESTIMENTI DA ALTRI ENTI CENTRALI PRODUTTORI DI SERVIZI ECONOMICI	4020101009	19.913,65
	CONTRIBUTI AGLI INVESTIMENTI DA REGIONI E PROVINCE AUTONOME	4020102001	447.254,16

PROSPETTO DEI DATI SIOPE - ENTRATA

	Descrizione	SIOPE	Importo Reversali
	<i>continua 4 4020100</i>		
	CONTRIBUTI AGLI INVESTIMENTI DA COMUNI	4020102003	4.891,34
	CONTRIBUTI AGLI INVESTIMENTI DA ALTRI ENTI E AGENZIE REGIONALI E SUB REGIONALI	4020102017	13.500,00
	TOTALE CAT. 4020100		643.561,05
4 4020400	CONTRIBUTI AGLI INVESTIMENTI DA ISTITUZIONI SOCIALI PRIVATE		
	CONTRIBUTI AGLI INVESTIMENTI DA ISTITUZIONI SOCIALI PRIVATE	4020401001	2.324,00
	TOTALE CAT. 4020400		2.324,00
4 4031000	ALTRI TRASFERIMENTI IN CONTO CAPITALE DA AMMINISTRAZIONI PUBBLICHE		
	ALTRI TRASFERIMENTI IN CONTO CAPITALE DA MINISTERI	4031001001	14.000,00
	ALTRI TRASFERIMENTI IN CONTO CAPITALE DA REGIONI E PROVINCE AUTONOME	4031002001	46.328,07
	TOTALE CAT. 4031000		60.328,07
4 4040100	ALIENAZIONE DI BENI MATERIALI		
	ALIENAZIONE DI DIRITTI REALI	4040110001	204.325,10
	TOTALE CAT. 4040100		204.325,10
4 4050100	PERMESSI DI COSTRUIRE		
	PERMESSI DI COSTRUIRE	4050101001	851.787,48
	TOTALE CAT. 4050100		851.787,48
4 4050400	ALTRE ENTRATE IN CONTO CAPITALE N.A.C.		
	ALTRE ENTRATE IN CONTO CAPITALE N.A.C.	4050499999	2.463,64
	TOTALE CAT. 4050400		2.463,64
	TOTALE TITOLO 4		1.764.789,34
5	ENTRATE DA RIDUZIONE DI ATTIVITÀ FINANZIARIE		
5 5040700	PRELIEVI DA DEPOSITI BANCARI		

PROSPETTO DEI DATI SIOPE - ENTRATA

	Descrizione	SIOPE	Importo Reversali
	PRELIEVI DA DEPOSITI BANCARI	5040701001	163.279,06
	TOTALE CAT. 5040700		163.279,06
	TOTALE TITOLO 5		163.279,06
9	ENTRATE PER CONTO DI TERZI E PARTITE DI GIRO		
9 9010100	ALTRE RITENUTE		
	RITENUTA DEL 4% SUI CONTRIBUTI PUBBLICI	9010101001	10.223,91
	RITENUTE PER SCISSIONE CONTABILE IVA (SPLIT PAYMENT)	9010102001	1.067.711,18
	ALTRE RITENUTE N.A.C.	9010199999	3.338,57
	TOTALE CAT. 9010100		1.081.273,66
9 9010200	RITENUTE SU REDDITI DA LAVORO DIPENDENTE		
	RITENUTE ERARIALI SU REDDITI DA LAVORO DIPENDENTE PER CONTO TERZI	9010201001	424.746,72
	RITENUTE PREVIDENZIALI E ASSISTENZIALI SU REDDITI DA LAVORO DIPENDENTE PER CONTO TERZI	9010202001	290.229,81
	TOTALE CAT. 9010200		714.976,53
9 9010300	RITENUTE SU REDDITI DA LAVORO AUTONOMO		
	RITENUTE ERARIALI SU REDDITI DA LAVORO AUTONOMO PER CONTO TERZI	9010301001	26.354,27
	RITENUTE PREVIDENZIALI E ASSISTENZIALI SU REDDITI DA LAVORO AUTONOMO PER CONTO TERZI	9010302001	280,00
	TOTALE CAT. 9010300		26.634,27
9 9019900	ALTRE ENTRATE PER PARTITE DI GIRO		
	ENTRATE A SEGUITO DI SPESE NON ANDATE A BUON FINE	9019901001	232,46
	RIMBORSO DI FONDI ECONOMALI E CARTE AZIENDALI	9019903001	3.000,00
	TOTALE CAT. 9019900		3.232,46
9 9020100	RIMBORSI PER ACQUISTO DI BENI E SERVIZI PER CONTO TERZI		
	RIMBORSO PER ACQUISTO DI SERVIZI PER CONTO DI TERZI	9020102001	25.767,43
	TOTALE CAT. 9020100		25.767,43

PROSPETTO DEI DATI SIOPE - ENTRATA

	Descrizione	SIOPE	Importo Reversali
9 9020400	DEPOSITI DI/PRESSO TERZI		
	COSTITUZIONE DI DEPOSITI CAUZIONALI O CONTRATTUALI DI TERZI	9020401001	10.066,24
	TOTALE CAT. 9020400		10.066,24
9 9020500	RISCOSSIONE IMPOSTE E TRIBUTI PER CONTO TERZI		
	RISCOSSIONE DI IMPOSTE DI NATURA CORRENTE PER CONTO DI TERZI	9020501001	5.004,50
	TOTALE CAT. 9020500		5.004,50
9 9029900	ALTRE ENTRATE PER CONTO TERZI		
	ALTRE ENTRATE PER CONTO TERZI	9029999999	17.031,75
	TOTALE CAT. 9029900		17.031,75
	TOTALE TITOLO 9		1.883.986,84
	TOTALE GENERALE		20.905.242,27

PROSPETTO DEI DATI SIOPE - SPESA

	Descrizione	SIOPE	Importo Mandati
1	SPESE CORRENTI		
1 101	REDDITI DA LAVORO DIPENDENTE		
	VOCI STIPENDIALI CORRISPOSTE AL PERSONALE A TEMPO INDETERMINATO	1010101002	2.505.730,72
	STRAORDINARIO PER IL PERSONALE A TEMPO INDETERMINATO	1010101003	16.583,70
	INDENNITÀ ED ALTRI COMPENSI, ESCLUSI I RIMBORSI SPESA PER MISSIONE, CORRISPOSTI AL PERSONALE A TEMPO INDETERMINATO	1010101004	208.269,94
	VOCI STIPENDIALI CORRISPOSTE AL PERSONALE A TEMPO DETERMINATO	1010101006	72.601,34
	STRAORDINARIO PER IL PERSONALE A TEMPO DETERMINATO	1010101007	576,88
	CONTRIBUTI OBBLIGATORI PER IL PERSONALE	1010201001	738.135,07
	CONTRIBUTI PER INDENNITÀ DI FINE RAPPORTO EROGATA TRAMITE INPS	1010201003	50.758,12
	ASSEGNI FAMILIARI	1010202001	16.732,40
	EQUO INDENNIZZO	1010202002	2.158,92
	TOTALE MACROAGGR. 101		3.611.547,09
1 102	IMPOSTE E TASSE A CARICO DELL'ENTE		
	IMPOSTA REGIONALE SULLE ATTIVITÀ PRODUTTIVE (IRAP)	1020101001	200.760,64
	IMPOSTA DI REGISTRO E DI BOLLO	1020102001	1.742,57
	TRIBUTO FUNZIONE TUTELA E PROTEZIONE AMBIENTE	1020105001	10.037,36
	TASSA DI CIRCOLAZIONE DEI VEICOLI A MOTORE (TASSA AUTOMOBILISTICA)	1020109001	666,36
	IMPOSTA MUNICIPALE PROPRIA	1020112001	196,00
	IMPOSTE, TASSE E PROVENTI ASSIMILATI A CARICO DELL'ENTE N.A.C.	1020199999	212,50
	TOTALE MACROAGGR. 102		213.615,43
1 103	ACQUISTO DI BENI E SERVIZI		
	GIORNALI E RIVISTE	1030101001	6.705,88
	PUBBLICAZIONI	1030101002	1.162,00
	CARTA, CANCELLERIA E STAMPATI	1030102001	15.809,58
	CARBURANTI, COMBUSTIBILI E LUBRIFICANTI	1030102002	17.321,36
	EQUIPAGGIAMENTO	1030102003	12.899,24
	VESTIARIO	1030102004	6.369,00

PROSPETTO DEI DATI SIOPE - SPESA

	Descrizione	SIOPE	Importo Mandati
	<i>continua 1/103</i>		
	ACCESSORI PER UFFICI E ALLOGGI	1030102005	7.182,42
	MATERIALE INFORMATICO	1030102006	7.569,67
	ALTRI MATERIALI TECNICO-SPECIALISTICI NON SANITARI	1030102007	30.942,37
	STRUMENTI TECNICO-SPECIALISTICI NON SANITARI	1030102008	610,00
	BENI PER ATTIVITÀ DI RAPPRESENTANZA	1030102009	1.165,92
	BENI PER CONSULTAZIONI ELETTORALI	1030102010	135,01
	GENERI ALIMENTARI	1030102011	344,62
	ACCESSORI PER ATTIVITÀ SPORTIVE E RICREATIVE	1030102012	7.078,24
	STAMPATI SPECIALISTICI	1030102014	1.338,00
	ALTRI BENI E MATERIALI DI CONSUMO N.A.C.	1030102999	28.689,00
	ALTRI BENI E PRODOTTI SANITARI N.A.C.	1030105999	5.871,91
	ORGANI ISTITUZIONALI DELL'AMMINISTRAZIONE - INDENNITÀ	1030201001	119.172,03
	ORGANI ISTITUZIONALI DELL'AMMINISTRAZIONE - RIMBORSI	1030201002	1.329,43
	COMMISSIONI ELETTORALI	1030201007	1.132,78
	COMPENSI AGLI ORGANI ISTITUZIONALI DI REVISIONE, DI CONTROLLO ED ALTRI INCARICHI ISTITUZIONALI DELL'AMMINISTRAZIONE	1030201008	20.862,14
	INDENNITÀ DI MISSIONE E DI TRASFERTA	1030202002	1.290,59
	PUBBLICITÀ	1030202004	396,50
	ORGANIZZAZIONE E PARTECIPAZIONE A MANIFESTAZIONI E CONVEGNI	1030202005	102.050,72
	ALTRE SPESE PER RELAZIONI PUBBLICHE, CONVEGNI E MOSTRE, PUBBLICITÀ N.A.C	1030202999	550,00
	ALTRI AGGI DI RISCOSSIONE N.A.C.	1030203999	109.877,83
	ACQUISTO DI SERVIZI PER FORMAZIONE OBBLIGATORIA	1030204004	45.383,00
	ACQUISTO DI SERVIZI PER ALTRE SPESE PER FORMAZIONE E ADDESTRAMENTO N.A.C.	1030204999	1.271,00
	TELEFONIA FISSA	1030205001	15.525,08
	TELEFONIA MOBILE	1030205002	3.823,59
	ACCESSO A BANCHE DATI E A PUBBLICAZIONI ON LINE	1030205003	9.410,85
	ENERGIA ELETTRICA	1030205004	196.669,44
	ACQUA	1030205005	29.676,24
	GAS	1030205006	1.955,16
	SPESE DI CONDOMINIO	1030205007	698,06
	UTENZE E CANONI PER ALTRI SERVIZI N.A.C.	1030205999	435.066,30
	LOCAZIONE DI BENI IMMOBILI	1030207001	82.788,70

PROSPETTO DEI DATI SIOPE - SPESA

	Descrizione	SIOPE	Importo Mandati
	<i>continua 1/103</i>		
	NOLEGGI DI MEZZI DI TRASPORTO	1030207002	57.983,21
	NOLEGGI DI HARDWARE	1030207004	42.878,98
	FITTI DI TERRENI E GIACIMENTI	1030207005	180,00
	LICENZE D'USO PER SOFTWARE	1030207006	44.358,82
	NOLEGGI DI IMPIANTI E MACCHINARI	1030207008	14.708,18
	ALTRE SPESE SOSTENUTE PER UTILIZZO DI BENI DI TERZI N.A.C.	1030207999	30.634,02
	MANUTENZIONE ORDINARIA E RIPARAZIONI DI MEZZI DI TRASPORTO AD USO CIVILE, DI SICUREZZA E ORDINE PUBBLICO	1030209001	18.930,84
	MANUTENZIONE ORDINARIA E RIPARAZIONI DI MOBILI E ARREDI	1030209003	382,76
	MANUTENZIONE ORDINARIA E RIPARAZIONI DI IMPIANTI E MACCHINARI	1030209004	95.894,49
	MANUTENZIONE ORDINARIA E RIPARAZIONI DI ATTREZZATURE	1030209005	28.416,46
	MANUTENZIONE ORDINARIA E RIPARAZIONI DI MACCHINE PER UFFICIO	1030209006	2.205,76
	MANUTENZIONE ORDINARIA E RIPARAZIONI DI BENI IMMOBILI	1030209008	322.331,32
	MANUTENZIONE ORDINARIA E RIPARAZIONI DI ALTRI BENI MATERIALI	1030209011	219,60
	MANUTENZIONE ORDINARIA E RIPARAZIONI DI TERRENI E BENI MATERIALI NON PRODOTTI	1030209012	31.384,18
	INCARICHI LIBERO PROFESSIONALI DI STUDI, RICERCA E CONSULENZA	1030210001	3.500,00
	PERIZIE	1030211004	42.068,30
	ALTRE PRESTAZIONI PROFESSIONALI E SPECIALISTICHE N.A.C.	1030211999	118.825,92
	SERVIZI DI SORVEGLIANZA, CUSTODIA E ACCOGLIENZA	1030213001	107.196,16
	SERVIZI DI PULIZIA E LAVANDERIA	1030213002	176.675,97
	STAMPA E RILEGATURA	1030213004	3.004,93
	ALTRI SERVIZI AUSILIARI N.A.C.	1030213999	101.917,87
	SERVIZIO MENSE PERSONALE CIVILE	1030214002	14.436,94
	ALTRI SERVIZI DI RISTORAZIONE	1030214999	1.603,57
	CONTRATTI DI SERVIZIO DI TRASPORTO PUBBLICO	1030215001	10.563,70
	CONTRATTI DI SERVIZIO DI TRASPORTO SCOLASTICO	1030215002	131.889,96
	CONTRATTI DI SERVIZIO PER IL TRASPORTO DI DISABILI E ANZIANI	1030215003	16.889,92
	CONTRATTI DI SERVIZIO PER LA RACCOLTA RIFIUTI	1030215004	1.782.800,23
	CONTRATTI DI SERVIZIO PER IL CONFERIMENTO IN DISCARICA DEI RIFIUTI	1030215005	819.727,62
	CONTRATTI DI SERVIZIO PER LE MENSE SCOLASTICHE	1030215006	484.703,27
	CONTRATTI DI SERVIZIO PER LA FORMAZIONE DEI CITTADINI	1030215007	11.231,62

PROSPETTO DEI DATI SIOPE - SPESA

	Descrizione	SIOPE	Importo Mandati
	<i>continua 1/103</i>		
	CONTRATTI DI SERVIZIO DI ASILO NIDO	1030215010	60.962,67
	CONTRATTI DI SERVIZIO PER LA LOTTA AL RANDAGISMO	1030215011	37.655,67
	CONTRATTI DI SERVIZIO PER L'ILLUMINAZIONE PUBBLICA	1030215015	596.038,85
	ALTRE SPESE PER CONTRATTI DI SERVIZIO PUBBLICO	1030215999	753.965,11
	PUBBLICAZIONE BANDI DI GARA	1030216001	1.342,00
	SPESE POSTALI	1030216002	11.613,94
	ALTRE SPESE PER SERVIZI AMMINISTRATIVI	1030216999	8.393,94
	COMMISSIONI PER SERVIZI FINANZIARI	1030217001	2.348,26
	SPESE PER SERVIZI FINANZIARI N.A.C.	1030217999	2.339,47
	SPESE PER ACCERTAMENTI SANITARI RESI NECESSARI DALL'ATTIVITÀ LAVORATIVA	1030218001	3.702,00
	ALTRI ACQUISTI DI SERVIZI SANITARI N.A.C.	1030218999	1.586,00
	GESTIONE E MANUTENZIONE APPLICAZIONI	1030219001	68.765,30
	SERVIZI DI RETE PER TRASMISSIONE DATI E VOIP E RELATIVA MANUTENZIONE	1030219004	18.986,11
	SERVIZI PER I SISTEMI E RELATIVA MANUTENZIONE	1030219005	13.342,20
	SERVIZI PER LE POSTAZIONI DI LAVORO E RELATIVA MANUTENZIONE	1030219009	4.122,43
	SERVIZI DI CONSULENZA E PRESTAZIONI PROFESSIONALI ICT	1030219010	366,00
	ALTRI SERVIZI INFORMATICI E DI TELECOMUNICAZIONI N.A.C.	1030219999	1.670,18
	ALTRE SPESE LEGALI	1030299002	21.773,92
	QUOTE DI ASSOCIAZIONI	1030299003	10.013,31
	ALTRE SPESE PER CONSULTAZIONI ELETTORALI DELL'ENTE	1030299004	48.280,67
	SPESE PER COMMISSIONI E COMITATI DELL'ENTE	1030299005	850,00
	ALTRI SERVIZI DIVERSI N.A.C.	1030299999	9.466,71
		TOTALE MACROAGGR. 103	7.525.253,00
1 104	TRASFERIMENTI CORRENTI		
	TRASFERIMENTI CORRENTI A MINISTERI	1040101001	18.937,22
	TRASFERIMENTI CORRENTI A MINISTERO DELL'ISTRUZIONE - ISTITUZIONI SCOLASTICHE	1040101002	41.400,00
	TRASFERIMENTI CORRENTI A PROVINCE	1040102002	2.000,00
	TRASFERIMENTI CORRENTI A UNIONI DI COMUNI	1040102005	732.823,31
	TRASFERIMENTI CORRENTI A AZIENDE SANITARIE LOCALI N.A.F.	1040102011	22.467,08

PROSPETTO DEI DATI SIOPE - SPESA

	Descrizione	SIOPE	Importo Mandati
	<i>continua 1/104</i>		
	TRASFERIMENTI CORRENTI A CONSORZI DI ENTI LOCALI	1040102018	769.501,80
	TRASFERIMENTI CORRENTI A FONDAZIONI E ISTITUZIONI LIRICHE LOCALI E A TEATRI STABILI DI INIZIATIVA PUBBLICA	1040102019	28.500,00
	TRASFERIMENTI CORRENTI A ALTRE AMMINISTRAZIONI LOCALI N.A.C.	1040102999	214.636,27
	ALTRI ASSEGNI E SUSSIDI ASSISTENZIALI	1040202999	113.488,33
	BORSE DI STUDIO	1040203001	1.700,00
	ALTRI TRASFERIMENTI A FAMIGLIE N.A.C.	1040205999	75.506,27
	TRASFERIMENTI CORRENTI A ALTRE IMPRESE	1040399999	1.200,00
	TRASFERIMENTI CORRENTI A ISTITUZIONI SOCIALI PRIVATE	1040401001	288.990,13
	TOTALE MACROAGGR. 104		2.311.150,41
1 107	INTERESSI PASSIVI		
	INTERESSI PASSIVI A CASSA DEPOSITI E PRESTITI SPA SU MUTUI E ALTRI FINANZIAMENTI A MEDIO LUNGO TERMINE	1070504003	40.733,38
	INTERESSI PASSIVI A CASSA DEPOSITI E PRESTITI - GESTIONE TESORO SU MUTUI E ALTRI FINANZIAMENTI A MEDIO LUNGO TERMINE	1070504004	340,32
	TOTALE MACROAGGR. 107		41.073,70
1 109	RIMBORSI E POSTE CORRETTIVE DELLE ENTRATE		
	RIMBORSI DI IMPOSTE E TASSE DI NATURA CORRENTE	1090201001	52.768,76
	RIMBORSI DI PARTE CORRENTE AD AMMINISTRAZIONI CENTRALI DI SOMME NON DOVUTE O INCASSATE IN ECCESSO	1099901001	26.108,45
	RIMBORSI DI PARTE CORRENTE A FAMIGLIE DI SOMME NON DOVUTE O INCASSATE IN ECCESSO	1099904001	30.880,14
	TOTALE MACROAGGR. 109		109.757,35
1 110	ALTRE SPESE CORRENTI		
	VERSAMENTI IVA A DEBITO PER LE GESTIONI COMMERCIALI	1100301001	89.723,58
	PREMI DI ASSICURAZIONE SU BENI MOBILI	1100401001	8.666,32
	PREMI DI ASSICURAZIONE SU BENI IMMOBILI	1100401002	41.569,85
	PREMI DI ASSICURAZIONE PER RESPONSABILITÀ CIVILE VERSO TERZI	1100401003	81.767,00
	ALTRI PREMI DI ASSICURAZIONE CONTRO I DANNI	1100401999	49.613,56
	ALTRE SPESE CORRENTI N.A.C.	1109999999	15.799,60
	TOTALE MACROAGGR. 110		287.139,91

PROSPETTO DEI DATI SIOPE - SPESA

	Descrizione	SIOPE	Importo Mandati
	<i>continua 1/110</i>		
		TOTALE TITOLO 1	14.099.536,89
2	SPESE IN CONTO CAPITALE		
2 202	INVESTIMENTI FISSI LORDI E ACQUISTO DI TERRENI		
	MACCHINARI	2020104001	3.612,42
	ATTREZZATURE N.A.C.	2020105999	121.585,16
	POSTAZIONI DI LAVORO	2020107002	17.673,71
	FABBRICATI AD USO ABITATIVO	2020109001	4.148,00
	FABBRICATI AD USO SCOLASTICO	2020109003	135.519,76
	INFRASTRUTTURE IDRAULICHE	2020109010	34.999,99
	INFRASTRUTTURE STRADALI	2020109012	446.511,94
	CIMITERI	2020109015	146.778,31
	IMPIANTI SPORTIVI	2020109016	57.721,60
	MUSEI, TEATRI E BIBLIOTECHE	2020109018	105,22
	FABBRICATI AD USO STRUMENTALE	2020109019	127.109,10
	BENI IMMOBILI N.A.C.	2020109999	43.058,53
	FABBRICATI AD USO COMMERCIALE E ISTITUZIONALE DI VALORE CULTURALE, STORICO ED ARTISTICO	2020110002	41.789,57
	MUSEI, TEATRI E BIBLIOTECHE DI VALORE CULTURALE, STORICO ED ARTISTICO	2020110008	24.796,50
	BENI IMMOBILI DI VALORE CULTURALE, STORICO ED ARTISTICO N.A.C.	2020110999	2.072,40
	OGGETTI DI VALORE	2020111001	6.500,00
	MATERIALE BIBLIOGRAFICO	2020199001	23.380,83
	DEMANIO IDRICO	2020202002	53.704,10
	INCARICHI PROFESSIONALI PER LA REALIZZAZIONE DI INVESTIMENTI	2020305001	7.980,75
		TOTALE MACROAGGR. 202	1.299.047,89
2 203	CONTRIBUTI AGLI INVESTIMENTI		
	CONTRIBUTI AGLI INVESTIMENTI A ISTITUZIONI SOCIALI PRIVATE	2030401001	10.000,00
		TOTALE MACROAGGR. 203	10.000,00
2 205	ALTRE SPESE IN CONTO CAPITALE		

PROSPETTO DEI DATI SIOPE - SPESA

	Descrizione	SIOPE	Importo Mandati
	RIMBORSI IN CONTO CAPITALE A FAMIGLIE DI SOMME NON DOVUTE O INCASSATE IN ECCESSO	2050404001	13.780,20
	TOTALE MACROAGGR. 205		13.780,20
	TOTALE TITOLO 2		1.322.828,09
4	RIMBORSO DI PRESTITI		
4 403	RIMBORSO MUTUI E ALTRI FINANZIAMENTI A MEDIO LUNGO TERMINE		
	RIMBORSO MUTUI E ALTRI FINANZIAMENTI A MEDIO LUNGO TERMINE A CASSA DEPOSITI E PRESTITI - GESTIONE CDP SPA	4030104003	93.898,48
	RIMBORSO MUTUI E ALTRI FINANZIAMENTI A MEDIO LUNGO TERMINE AD ALTRE IMPRESE	4030104999	30.238,07
	TOTALE MACROAGGR. 403		124.136,55
	TOTALE TITOLO 4		124.136,55
7	SPESE PER CONTO TERZI E PARTITE DI GIRO		
7 701	USCITE PER PARTITE DI GIRO		
	VERSAMENTO DELLA RITENUTA DEL 4% SUI CONTRIBUTI PUBBLICI	7010101001	9.895,91
	VERSAMENTO DELLE RITENUTE PER SCISSIONE CONTABILE (SPLIT PAYMENT)	7010102001	1.048.206,79
	VERSAMENTO DI ALTRE RITENUTE N.A.C.	7010199999	3.338,57
	VERSAMENTI DI RITENUTE ERARIALI SU REDDITI DA LAVORO DIPENDENTE RISCOSSE PER CONTO TERZI	7010201001	424.741,38
	VERSAMENTI DI RITENUTE PREVIDENZIALI E ASSISTENZIALI SU REDDITI DA LAVORO DIPENDENTE RISCOSSE PER CONTO TERZI	7010202001	290.229,81
	VERSAMENTI DI RITENUTE ERARIALI SU REDDITI DA LAVORO AUTONOMO PER CONTO TERZI	7010301001	23.165,36
	VERSAMENTI DI RITENUTE PREVIDENZIALI E ASSISTENZIALI SU REDDITI DA LAVORO AUTONOMO PER CONTO TERZI	7010302001	280,00
	SPESE NON ANDATE A BUON FINE	7019901001	232,46
	ALTRE USCITE PER PARTITE DI GIRO N.A.C.	7019999999	3.000,00
	TOTALE MACROAGGR. 701		1.803.090,28
7 702	USCITE PER CONTO TERZI		
	ACQUISTO DI SERVIZI PER CONTO DI TERZI	7020102001	30.017,54
	TRASFERIMENTI PER CONTO TERZI A ALTRI ENTI DI PREVIDENZA N.A.C.	7020203999	10.813,20

PROSPETTO DEI DATI SIOPE - SPESA

	Descrizione	SIOPE	Importo Mandati
	<i>continua 7/702</i>		
	TRASFERIMENTI PER CONTO TERZI A ALTRE IMPRESE	7020302999	2.330,00
	COSTITUZIONE DI DEPOSITI CAUZIONALI O CONTRATTUALI PRESSO TERZI	7020401001	290.000,00
	RESTITUZIONE DI DEPOSITI CAUZIONALI O CONTRATTUALI DI TERZI	7020402001	2.580,45
	VERSAMENTI DI IMPOSTE E TASSE DI NATURA CORRENTE RISCOSE PER CONTO DI TERZI	7020501001	5.004,50
	ALTRE USCITE PER CONTO TERZI N.A.C.	7029999999	3.888,55
	TOTALE MACROAGGR. 702		344.634,24
	TOTALE TITOLO 7		2.147.724,52
	TOTALE GENERALE		17.694.226,05

ELENCO DEI RESIDUI ATTIVI PROVENIENTI DAGLI ESERCIZI ANTERIORI A QUELLO DI COMPETENZA*Distinti per esercizio di provenienza e per capitolo*

DESCRIZIONE		ACCERTATO	RISCOSSIONI	MAGGIORI RESIDUI (MGR) / MAGGIORI ENTRATE (MAG) / ECONOMIE (INS = su residuo, MIN = su competenza) / REIMPUTAZIONI (REI) /	RIACCERTAMENTO	RESIDUI ATTIVI AL 31/12/2020 (RA= RR - R + MAG + MGR)
		(A)	(R)		(RR = A - INS - MIN - REI)	
<u>Cap. 2/0 - IMU/ICI - INTROITI DERIVANTI DA ATTIVITA' DI VERIFICA E CONTROLLO - Piano Fin.: E.1.01.01.08.002</u>						
Anno 2019						
2019/3035	RUOLO COATTIVO ICI-IMU 2021/2017 - LISTA SORIT 2019/5 E 2019/4	343.226,97	38.313,11		343.226,97	304.913,86
	Totale Anno 2019	343.226,97	38.313,11		343.226,97	304.913,86
	<u>Totale Cap. 2/0</u>	343.226,97	38.313,11		343.226,97	304.913,86
<u>Cap. 32/1 - TARI - INTROITI DERIVANTI DA VERIFICA E CONTROLLO - Piano Fin.: E.1.01.01.61.002</u>						
Anno 2019						
2019/3037	APPROVAZIONE RUOLO COATTIVO TARSU - TARES - TARI - LISTA SORIT 9/2019 - 11/2019 E 12/2019	163.704,91	3.548,98		163.704,91	160.155,93
	Totale Anno 2019	163.704,91	3.548,98		163.704,91	160.155,93
	<u>Totale Cap. 32/1</u>	163.704,91	3.548,98		163.704,91	160.155,93
<u>Cap. 35/1 - TASI - INTROITO DERIVANTE DA ATTIVITA' DI VERIFICA E CONTROLLO - Piano Fin.: E.1.01.01.76.002</u>						
Anno 2018						
2018/3041	EMISSIONE RUOLO COATTIVO TASI 1/2018 - CCP - INCASSO DEL	75.704,19	56.900,91		75.704,19	18.803,28
	Totale Anno 2018	75.704,19	56.900,91		75.704,19	18.803,28
Anno 2019						
2019/3036	APPROVAZIONE RUOLO COATTIVO TASI 2014/2017 - LISTA SORIT 6/2019	62.283,87	5.974,30		62.283,87	56.309,57
	Totale Anno 2019	62.283,87	5.974,30		62.283,87	56.309,57
	<u>Totale Cap. 35/1</u>	137.988,06	62.875,21		137.988,06	75.112,85
<u>Cap. 141/0 - RIMBORSO DALLA REGIONE SPESE CONSULTAZIONI ELETTORALI - Piano Fin.: E.2.01.01.02.001</u>						
Anno 2019						
2019/1257	Settore 6° - Elezioni Europee e Regionali del 26/05/2019 - Impegno spesa per lo straordinario elettorale (50% comune + unione)	15.734,02	0,00		15.734,02	15.734,02
2019/1297	Elezioni Europee e Regionali del 26.05.2019 - Rimborso spese scrutatori	7.790,00	0,00		7.790,00	7.790,00
	Totale Anno 2019	23.524,02	0,00		23.524,02	23.524,02
	<u>Totale Cap. 141/0</u>	23.524,02	0,00		23.524,02	23.524,02
<u>Cap. 378/0 - PROVENTI DALLA VENDITA DI BENI (NUMERI CIVICI, CARTELLI PASSI CARRAI, TELECOMANDI) - Piano Fin.: E.3.01.01.01.000</u>						
Anno 2017						
2017/433	ALIENAZIONE strutture in ferro di vecchi tabelloni da pallacanestro inutilizzati e non più regolamentari	50,00	0,00		50,00	50,00
	Totale Anno 2017	50,00	0,00		50,00	50,00
	<u>Totale Cap. 378/0</u>	50,00	0,00		50,00	50,00
<u>Cap. 380/0 - PROVENTI DALL'USO DI SALE ATTREZZATE/POLIVALENTI (CRUSA' NEIRA - SALA MIRETTI - SALA POLIVALENTE EX ALA MERCATALE P.ZZA DEL POPOLO) SERVIZIO R</u>						
Anno 2017						
2017/684	CONCESSIONE DELLA SALA POLIVALENTE C/O CROCE NERA IN DATA 09.05.16 PER SOPRALLUOGO IN PREVISIONE EVENTO DELLA CARGLASS	61,00	0,00		61,00	61,00

MAG = Maggiori entrate, INS = Insussistenza, REI = Reimputazione in esercizi successivi, MGR = Maggiori Residui

ELENCO DEI RESIDUI ATTIVI PROVENIENTI DAGLI ESERCIZI ANTERIORI A QUELLO DI COMPETENZA*Distinti per esercizio di provenienza e per capitolo*

DESCRIZIONE		ACCERTATO (A)	RISCOSSIONI (R)	MAGGIORI RESIDUI (MGR) / MAGGIORI ENTRATE (MAG) / ECONOMIE (INS = su residuo, MIN = su competenza) / REIMPUTAZIONI (REI) /	RIACCERTAMENTO (RR = A - INS - MIN - REI)	RESIDUI ATTIVI AL 31/12/2020 (RA= RR - R + MAG + MGR)
	Totale Anno 2017	61,00	0,00		61,00	61,00
	Anno 2019					
2019/2239	CONCESSIONE UTILIZZO SALA POLIVALENTE C/O CROCE NERA PER SVOLGIMENTO LEZIONI CORSO DI LAUREA IN SCIENZE DELLA FORMAZIONE PRIMARIA - PERIODO 30/09/2019 AL 13/11/2019	5.275,00	0,00		5.275,00	5.275,00
	Totale Anno 2019	5.275,00	0,00		5.275,00	5.275,00
	<u>Totale Cap. 380/0</u>	5.336,00	0,00		5.336,00	5.336,00
	<u>Cap. 436/0 - MENSE E REFEZIONI SCOLASTICHE - PROVENTI (SERVIZIO RILEVANTE AI FINI IVA) COMPRESO RIMBORSO PASTI PERSONALE DOCENTE - Piano Fin.: E.3.01.02.01.008</u>					
	Anno 2019					
2019/3038	RUOLO COATTIVO SERVIZIO DI REFEZIONE SCOLASTICA ANNI 2014/2018 - LISTE SORIT 7/2019 E 8/2019	31.153,55	121,30		31.153,55	31.032,25
	Totale Anno 2019	31.153,55	121,30		31.153,55	31.032,25
	<u>Totale Cap. 436/0</u>	31.153,55	121,30		31.153,55	31.032,25
	<u>Cap. 460/0 - PROVENTI DA IMPIANTI SPORTIVI - SERVIZIO RILEVANTE IVA - Piano Fin.: E.3.01.02.01.006</u>					
	Anno 2016					
2016/1379	UTILIZZO IMPIANTI SPORTIVI (C.S. MORINO) - GENNAIO/MAGGIO 2016	805,50	0,00		805,50	805,50
	Totale Anno 2016	805,50	0,00		805,50	805,50
	Anno 2017					
2017/1781	UTILIZZO IMPIANTI SPORTIVI CAMPI DA CALCIO O. MORINO - APRILE/MAGGIO 2017	61,52	0,00		61,52	61,52
	Totale Anno 2017	61,52	0,00		61,52	61,52
	Anno 2018					
2018/1733	UTILIZZO IMPIANTI SPORTIVI C/O PALESTRA MARCONI - PERIODO GENNAIO/MAGGIO 2018	27,45	0,00		27,45	27,45
2018/1745	UTILIZZO IMPIANTI SPORTIVI C/O CAMPO CALCIO STADIO MORINO - PERIODO GENNAIO/MAGGIO 2018	1.862,90	0,00		1.862,90	1.862,90
	Totale Anno 2018	1.890,35	0,00		1.890,35	1.890,35
	Anno 2019					
2019/170	UTILIZZO IMPIANTI SPORTIVI C/O STADIO MORINO E CAMPO DA CALCIO ALLOCCO - PERIODO AGOSTO/DICEMBRE 2018 (variazione importo con lettera prot. 6025 del 21.02.2019)	450,87	0,00		450,87	450,87
2019/178	UTILIZZO IMPIANTI SPORTIVI C/O PALESTRA MARCONI - PERIODO SETTEMBRE/DICEMBRE 2018	141,52	0,00		141,52	141,52
2019/180	UTILIZZO IMPIANTI SPORTIVI C/O PALESTRA SCOLASTICA MARCONI - PERIODO OTTOBRE/DICEMBRE 2018	104,31	0,00		104,31	104,31
2019/181	UTILIZZO IMPIANTI SPORTIVI C/O PALESTRA SCOLASTICA MARCONI - PERIODO NOVEMBRE/DICEMBRE 2018	25,62	0,00		25,62	25,62

MAG = Maggiori entrate, INS = Insussistenza, REI = Reimputazione in esercizi successivi, MGR = Maggiori Residui

ELENCO DEI RESIDUI ATTIVI PROVENIENTI DAGLI ESERCIZI ANTERIORI A QUELLO DI COMPETENZA*Distinti per esercizio di provenienza e per capitolo*

DESCRIZIONE		ACCERTATO (A)	RISCOSSIONI (R)	MAGGIORI RESIDUI (MGR) / MAGGIORI ENTRATE (MAG) / ECONOMIE (INS = su residuo, MIN = su competenza) / REIMPUTAZIONI (REI) /	RIACCERTAMENTO (RR = A - INS - MIN - REI)	RESIDUI ATTIVI AL 31/12/2020 (RA= RR - R + MAG + MGR)
2019/1451	UTILIZZO IMPIANTI SPORTIVI C/O PALAZZETTO DELLO SPORT E PALAFERRUA PER INTERNATIONAL CAMP 2019 IN DATA 01-05/07/2019	457,50	0,00		457,50	457,50
2019/1801	UTILIZZO IMPIANTI SPORTIVI C/O PALAZZETTO DELLO SPORT PER TORNEO BASKET MEMORIAL "DADO SCOTTA" 2019 IN DATA 22.09.19	73,20	0,00		73,20	73,20
2019/1818	UTILIZZO IMPIANTI SPORTIVI C/O PALESTRA MARCONI - PERIODO APRILE/GIUGNO 2019	73,20	0,00		73,20	73,20
2019/1820	UTILIZZO IMPIANTI SPORTIVI C/O PALAZZETTO DELLO SPORT IN DATA 02-06/09/2019 PER SPORT DI FINE ESTATE 2019	305,00	0,00		305,00	305,00
2019/2718	UTILIZZO IMPIANTI SPORTIVI C/O PALESTRA SCOLASTICA MARCONI - PERIODO SETTEMBRE/OTTOBRE 2019	80,52	0,00		80,52	80,52
	Totale Anno 2019	1.711,74	0,00		1.711,74	1.711,74
	<u>Totale Cap. 460/0</u>	4.469,11	0,00		4.469,11	4.469,11
	<u>Cap. 520/1 - RETTE DI FREQUENZA DEGLI ASILO NIDO - SERVIZIO RILEVANTE AI FINI I.V.A. - Piano Fin.: E.3.01.02.01.002</u>					
	Anno 2017					
2017/85	RETTE ASILO NIDO ANNO 2017 -	145,36	0,00		145,36	145,36
2017/3194	RETTE NON PAGATE FREQUENZA C/O ASILO NIDO ANNO 2017	1.063,14	0,00		1.063,14	1.063,14
	Totale Anno 2017	1.208,50	0,00		1.208,50	1.208,50
	Anno 2018					
2018/3127	RETTE FREQUENZA ASILO NIDO COMUNALE NON PAGATE - ANNO 2018	413,02	0,00		413,02	413,02
	Totale Anno 2018	413,02	0,00		413,02	413,02
	Anno 2019					
2019/56	RETTE FREQUENZA ASILO NIDO COMUNALE - MESE DI	22.842,72	20.387,51		22.842,72	2.455,21
	Totale Anno 2019	22.842,72	20.387,51		22.842,72	2.455,21
	<u>Totale Cap. 520/1</u>	24.464,24	20.387,51		24.464,24	4.076,73
	<u>Cap. 538/0 - ILLUMINAZIONE VOTIVA - PROVENTI (SERVIZIO RILEVANTE AI FINI DELL'IVA) - Piano Fin.: E.3.01.02.01.014</u>					
	Anno 2019					
2019/188	AFFIDAMENTO IN CONCESSIONE DEL SERVIZIO DI GESTIONE E MANUTENZIONE LAMPADE VOTIVE - ANNO 2019	6.700,00	0,00		6.700,00	6.700,00
2019/2956	SALDO CORRISPETTIVI SERVIZIO ILLUMINAZIONE LAMPADE VOTIVE - ANNO 2018	2.299,12	674,53		2.299,12	1.624,59
	Totale Anno 2019	8.999,12	674,53		8.999,12	8.324,59
	<u>Totale Cap. 538/0</u>	8.999,12	674,53		8.999,12	8.324,59
	<u>Cap. 586/0 - FABBRICATI - FITTI ATTIVI - Piano Fin.: E.3.01.03.02.000</u>					
	Anno 2018					
2018/24	CANONE LOCAZIONE LOCALI C/O ALA POLIFUNZIONALE (SEDE) - SCAD 31.07.2018	291,67	0,00		291,67	291,67

MAG = Maggiori entrate, INS = Insussistenza, REI = Reimputazione in esercizi successivi, MGR = Maggiori Residui

ELENCO DEI RESIDUI ATTIVI PROVENIENTI DAGLI ESERCIZI ANTERIORI A QUELLO DI COMPETENZA*Distinti per esercizio di provenienza e per capitolo*

DESCRIZIONE		ACCERTATO (A)	RISCOSSIONI (R)	MAGGIORI RESIDUI (MGR) / MAGGIORI ENTRATE (MAG) / ECONOMIE (INS = su residuo, MIN = su competenza) / REIMPUTAZIONI (REI) /	RIACCERTAMENTO (RR = A - INS - MIN - REI)	RESIDUI ATTIVI AL 31/12/2020 (RA= RR - R + MAG + MGR)
Totale Anno 2018		291,67	0,00		291,67	291,67
Anno 2019						
2019/10	CANONE LOCALE ALL'INTERNO EX CONVITTO CIVICO ANNO 2019 - SCADENZA 31 GENNAIO	600,00	0,00		600,00	600,00
2019/120	alloggio sito in via Cravetta n. 15 scadenza 31.08.2019	70,00	0,00		70,00	70,00
Totale Anno 2019		670,00	0,00		670,00	670,00
<u>Totale Cap. 586/0</u>		961,67	0,00		961,67	961,67
<u>Cap. 588/0 - RECUPERO SPESE DI RISCALDAMENTO, LUCE ED ACQUA - Piano Fin.: E.3.05.99.99.000</u>						
Anno 2018						
2018/3124	RIMBORSO SPESE CONSUMO ENERGIA ELETTRICA AREA MERCATALE PIAZZA CAVOUR - ANNO 2018	471,07	209,93		471,07	261,14
2018/3125	RIMBORSO SPESE CONSUMO ENERGIA ELETTRICA AREA MERCATALE PIAZZA BATTISTI - ANNO 2018	32,12	0,00		32,12	32,12
Totale Anno 2018		503,19	209,93		503,19	293,26
Anno 2019						
2019/139	RIMBORSO SPESE SOSTENUTE NELL'ANNO 2018	3.693,44	0,00		3.693,44	3.693,44
2019/3042	RIMBORSO SPESE CONSUMO ENERGIA ELETTRICA AREA MERCATALE PIAZZA CAVOUR - ANNO 2019	2.059,25	1.729,16		2.059,25	330,09
2019/3043	RIMBORSO SPESE CONSUMO ENERGIA ELETTRICA AREA MERCATALE PIAZZA BATTISTI - ANNO 2019	103,76	57,58		103,76	46,18
Totale Anno 2019		5.856,45	1.786,74		5.856,45	4.069,71
<u>Totale Cap. 588/0</u>		6.359,64	1.996,67		6.359,64	4.362,97
<u>Cap. 690/0 - SERVIZI COMUNALI DIVERSI - INTROITI E RIMBORSI VARI - Piano Fin.: E.3.05.02.03.000</u>						
Anno 2019						
2019/1311	RESTITUZIONE VERSAMENTO EFFETTUATO DAL COMUNE E NON DOVUTO (STORNO CON NOTA DI CREDITO N. 2 DEL 21/03/19)	150,00	0,00		150,00	150,00
Totale Anno 2019		150,00	0,00		150,00	150,00
<u>Totale Cap. 690/0</u>		150,00	0,00		150,00	150,00
<u>Cap. 693/1 - CONTRIBUTO FONDAZIONE CRC PER REALIZZAZIONE INIZIATIVA TERRITORIO E SALUTE :POLITICHE E PROGRAMMI PER FAVORIRE STILI DI VITA E SCELTE SALUTA</u>						
Anno 2019						
2019/752	CONTRIBUTO FONDAZIONE CRC PER REALIZZAZIONE INIZIATIVA TERRITORIO E SALUTE: POLITICHE E PROGRAMMI PER FAVORIRE SITILI DI VITA E SCELTE SALUTARI NELL'AMBITO DELLA PREVENZIONE 2016	59.600,00	0,00	4.932,92 INS	54.667,08	54.667,08
Totale Anno 2019		59.600,00	0,00	4.932,92 INS	54.667,08	54.667,08
<u>Totale Cap. 693/1</u>		59.600,00	0,00	4.932,92 INS	54.667,08	54.667,08
<u>Cap. 700/12 - CONTRIBUTO FONDAZIONE CASSA RISPARMIO DI TORINO PER MANIFESTAZIONI CITTADINE - Piano Fin.: E.2.01.04.01.001</u>						
Anno 2019						

MAG = Maggiori entrate, INS = Insussistenza, REI = Reimputazione in esercizi successivi, MGR = Maggiori Residui

ELENCO DEI RESIDUI ATTIVI PROVENIENTI DAGLI ESERCIZI ANTERIORI A QUELLO DI COMPETENZA*Distinti per esercizio di provenienza e per capitolo*

DESCRIZIONE		ACCERTATO	RISCOSSIONI	MAGGIORI RESIDUI (MGR) / MAGGIORI ENTRATE (MAG) / ECONOMIE (INS = su residuo, MIN = su competenza) / REIMPUTAZIONI (REI) /	RIACCERTAMENTO	RESIDUI ATTIVI AL 31/12/2020 (RA= RR - R + MAG + MGR)
		(A)	(R)		(RR = A - INS - MIN - REI)	
2019/2878	CONTRIBUTO PER EVENTI SAVIGLIANESI 2019 DA RENDICONTARE ENTRO IL 05/01/2021	10.000,00	0,00		10.000,00	10.000,00
2019/3050	CONTRIBUTO PER MOSTRA ORIZZONTI. DA RENDICONTARE ENTRO IL 21/12/2020	5.000,00	0,00		5.000,00	5.000,00
	Totale Anno 2019	15.000,00	0,00		15.000,00	15.000,00
	<u>Totale Cap. 700/12</u>	15.000,00	0,00		15.000,00	15.000,00
	<u>Cap. 701/0 - CONTRIBUTO FONDAZIONE CASSA RISPARMIO DI SAVIGLIANO INIZIATIVE CULTURALI - Piano Fin.: E.2.01.04.01.001</u>					
	Anno 2019					
2019/2877	CONTRIBUTI PER ATTIVITA' MUSEO, BIBLIOTECA E ARCHIVIO CIVICO ANNO 2019 DA FONDAZIONE CRS	1.000,00	0,00		1.000,00	1.000,00
	Totale Anno 2019	1.000,00	0,00		1.000,00	1.000,00
	<u>Totale Cap. 701/0</u>	1.000,00	0,00		1.000,00	1.000,00
	<u>Cap. 703/0 - CONTRIBUTO FONDAZIONE CASSA DI RISPARMIO DI SAVIGLIANO EVENTI SAVIGLIANESI - Piano Fin.: E.2.01.04.01.001</u>					
	Anno 2019					
2019/2876	CONTRIBUTO FONDAZIONE CRS PER ATTIVITA' CULTURALI, MUSEO, BIBLIOTECA E ARCHIVIO STORICO	1.676,00	676,00		1.676,00	1.000,00
	Totale Anno 2019	1.676,00	676,00		1.676,00	1.000,00
	<u>Totale Cap. 703/0</u>	1.676,00	676,00		1.676,00	1.000,00
	<u>Cap. 715/0 - PROVENTI DA CONCESSIONI SU BENI (CENSI E CANONI ATTIVI) - Piano Fin.: E.3.01.03.01.003</u>					
	Anno 2017					
2017/1797	OCCUPAZIONE SUOLO PUBBLICO CON SPECCHIO PARABOLICO	10,33	0,00		10,33	10,33
	Totale Anno 2017	10,33	0,00		10,33	10,33
	Anno 2018					
2018/390	CONCESSIONE OCCUPAZIONE SUOLO PUBBLICO CON PALINA INSEGNA - ANNO 2018	10,33	0,00		10,33	10,33
2018/2866	AUTORIZZAZIONE ad occupare il suolo pubblico con nr. 2 dissuasori in Via Ayres, 42	20,66	0,00		20,66	20,66
	Totale Anno 2018	30,99	0,00		30,99	30,99
	Anno 2019					
2019/28	AUTORIZZAZIONE ad occupare il suolo pubblico con nr. 2 dissuasori in Via Ayres, 42	20,66	0,00		20,66	20,66
2019/278	OCCUPAZIONE SUOLO PUBBLICO CON DISSUASORI (CONDOMINIO CENTRO UFFICI) - ANNO 2019	10,33	0,00		10,33	10,33
2019/576	AUTORIZZAZIONE ad occupare il suolo pubblico con nr. 2 dissuasori in Via Chianoc n.12 ad impedimento di parcheggio in adiacenza all'ingresso	20,66	0,00		20,66	20,66
	Totale Anno 2019	51,65	0,00		51,65	51,65

MAG = Maggiori entrate, INS = Insussistenza, REI = Reimputazione in esercizi successivi, MGR = Maggiori Residui

ELENCO DEI RESIDUI ATTIVI PROVENIENTI DAGLI ESERCIZI ANTERIORI A QUELLO DI COMPETENZA*Distinti per esercizio di provenienza e per capitolo*

DESCRIZIONE		ACCERTATO (A)	RISCOSSIONI (R)	MAGGIORI RESIDUI (MGR) / MAGGIORI ENTRATE (MAG) / ECONOMIE (INS = su residuo, MIN = su competenza) / REIMPUTAZIONI (REI) /	RIACCERTAMENTO (RR = A - INS - MIN - REI)	RESIDUI ATTIVI AL 31/12/2020 (RA= RR - R + MAG + MGR)
<u>Totale Cap. 715/0</u>		92,97	0,00		92,97	92,97
<u>Cap. 796/0 - ACQUISTO PICK UP VV.FF. - CONTRIBUTO REGIONE - Piano Fin.: E.4.02.01.02.001</u> Anno 2019						
2019/2493	Bando Regione Piemonte per la concessione di contributi agli Enti Locali per le sedi dei distaccamenti dei Vigili del Fuoco Volontari	6.000,00	0,00		6.000,00	6.000,00
Totale Anno 2019		6.000,00	0,00		6.000,00	6.000,00
<u>Totale Cap. 796/0</u>		6.000,00	0,00		6.000,00	6.000,00
<u>Cap. 796/1 - ACQUISTO PICK UP VV.FF. - CONTRIBUTO COMUNI - Piano Fin.: E.4.02.01.02.003</u> Anno 2019						
2019/2258	CONTRIBUTO DA COMUNI DISTACCAMENTO VV.FF. PER ASQUISTO PICK-UP	9.838,89	4.891,34		9.838,89	4.947,55
Totale Anno 2019		9.838,89	4.891,34		9.838,89	4.947,55
<u>Totale Cap. 796/1</u>		9.838,89	4.891,34		9.838,89	4.947,55
<u>Cap. 815/0 - COFINANZIAMENTO REGIONE/STATO INTERVENTI RIENTRANTI PAR-FSC 2007/2013 ASSE 2 - REALIZZAZIONE NODO IDRAULICO DI SAVIGLIANO - COMPLETAMENTO O</u> Anno 2018						
2018/699	COFINANZIAMENTO REGIONE/STATO INTERVENTI RIENTRANTI PAR/FSC 2007/2013 - OPERE DEFESA SPONDALE TORRENTE MELLEA 3 LOTTO - REISCRIZIONE 2017	328.881,40	237.250,64		328.881,40	91.630,76
Totale Anno 2018		328.881,40	237.250,64		328.881,40	91.630,76
Anno 2019						
2019/755	COFINANZIAMENTO REGIONE/STATO INTERVENTI RIENTRANTI PAR/FSC 2007/2013 - OPERE DEFESA SPONDALE TORRENTE MELLEA 3 LOTTO - REISCRIZIONE 2017	72.380,85	0,00		72.380,85	72.380,85
Anno 2019						
2019/1677	RIMBORSO SOMME PROCEDURE ESPROPRIATIVE TORRENTE MAIRA	21.724,01	0,00		21.724,01	21.724,01
Totale Anno 2019		94.104,86	0,00		94.104,86	94.104,86
<u>Totale Cap. 815/0</u>		422.986,26	237.250,64		422.986,26	185.735,62
<u>Cap. 885/2 - CONTRIBUTO FONDAZIONE CRT PROGETTO SMART CITIES LIVE : SAVIGLIANO E SALUZZO - Piano Fin.: E.4.02.04.01.001</u> Anno 2019						
2019/756	CONTRIBUTO CRC PER PROGETTO S.C.L.	96.000,00	0,00	2.686,84 INS	93.313,16	93.313,16
Totale Anno 2019		96.000,00	0,00	2.686,84 INS	93.313,16	93.313,16
<u>Totale Cap. 885/2</u>		96.000,00	0,00	2.686,84 INS	93.313,16	93.313,16
<u>Cap. 950/1 - PROVENTI DERIVANTI DALLA LIQUIDAZIONE DELL'ENTE MANIFESTAZIONI SAVIGLIANO - Piano Fin.: E.5.01.01.03.001</u> Anno 2019						
2019/2521	PROVENTI DERIVANTI DALLA LIQUIDAZIONE DELL'ENTE MANIFESTAZIONI SAVIGLIANO	400,00	0,00		400,00	400,00
Totale Anno 2019		400,00	0,00		400,00	400,00
<u>Totale Cap. 950/1</u>		400,00	0,00		400,00	400,00

MAG = Maggiori entrate, INS = Insussistenza, REI = Reimputazione in esercizi successivi, MGR = Maggiori Residui

ELENCO DEI RESIDUI ATTIVI PROVENIENTI DAGLI ESERCIZI ANTERIORI A QUELLO DI COMPETENZA*Distinti per esercizio di provenienza e per capitolo*

DESCRIZIONE		ACCERTATO (A)	RISCOSSIONI (R)	MAGGIORI RESIDUI (MGR) / MAGGIORI ENTRATE (MAG) / ECONOMIE (INS = su residuo, MIN = su competenza) / REIMPUTAZIONI (REI) /	RIACCERTAMENTO (RR = A - INS - MIN - REI)	RESIDUI ATTIVI AL 31/12/2020 (RA= RR - R + MAG + MGR)
<u>Cap. 9004/0 - DEPOSITI CAUZIONALI - Piano Fin.: E.9.02.04.01.000</u> Anno 1999						
1999/1529	CAUZIONE ATTRAVERSAMENTO IDRICO LINEA FERROVIARIA SAVIGLIANO/SALUZZO	619,75	0,00		619,75	619,75
	Totale Anno 1999	619,75	0,00		619,75	619,75
Anno 2000						
2000/1934	RESTITUZIONE CAUZIONE	568,10	0,00		568,10	568,10
	Totale Anno 2000	568,10	0,00		568,10	568,10
Anno 2001						
2001/2440	CAUZIONE SISTEMA VISURE CATASTALI	1.032,91	0,00		1.032,91	1.032,91
	Totale Anno 2001	1.032,91	0,00		1.032,91	1.032,91
Anno 2002						
2002/2216	INTEGRAZIONE CAUZIONE PER ATTIVAZIONE SISTEMA SISTER PER CONSULTAZIONE IN TEMPO REALE VISURE CATASTALI	51,65	0,00		51,65	51,65
	Totale Anno 2002	51,65	0,00		51,65	51,65
Anno 2006						
2006/606	CAUZIONE SU CONCESSIONE PARTE AREA PERTINENZA FACENTE PARTE IMMOBILE DEMANIALE DENOMINATO EX OSPEDALE MILITARE IN SAVIGLIANO P.ZZA TURLETTI	1.800,00	0,00		1.800,00	1.800,00
2006/743	RESTITUZIONE DEPOSITO CAUZIONALE CONCESSIONE IMMOBILE EX MANEGGIO CAVALLI PRINCIPE AMEDEO DESTINATO A CENTRO PER ANZIANI SITO IN SAVIGLIANO	3.600,00	0,00		3.600,00	3.600,00
2006/744	RESTITUZIONE DEPOSITO CAUZIONALE IMMOBILE EX MANEGGIO CAVALLI PRINCIPE AMEDO DESTINATO A VIGILI DEL FUOCO SITO IN SAVIGLIANO P.ZZA NIZZA	920,00	0,00		920,00	920,00
	Totale Anno 2006	6.320,00	0,00		6.320,00	6.320,00
Anno 2009						
2009/618	RESTITUZIONE INTEGRAZIONE DEPOSITO CAUZIONALE PER ATTRAVERSAMENTO LINEA FERROVIARIA SAVIGLIANO/SALUZZO AL KM. 1+137 - PRATICA 38-5707	201,43	0,00		201,43	201,43
	Totale Anno 2009	201,43	0,00		201,43	201,43
Anno 2015						
2015/583	DEPOSITO CAUZIONALE POZZO IRRIGUO CAMPO ALLOCCO B.GO MARENE - AMM.NE PROVINCIALE	228,21	0,00		228,21	228,21
	Totale Anno 2015	228,21	0,00		228,21	228,21
	<u>Totale Cap. 9004/0</u>	9.022,05	0,00		9.022,05	9.022,05
Totale ENTRATA		1.372.003,46	370.735,29	7.619,76 INS	1.364.383,70	993.648,41

MAG = Maggiori entrate, INS = Insussistenza, REI = Reimputazione in esercizi successivi, MGR = Maggiori Residui

ELENCO DEI RESIDUI PASSIVI PROVENIENTI DAGLI ESERCIZI ANTERIORI A QUELLO DI COMPETENZA*Distinti per esercizio di provenienza e per capitolo*

DESCRIZIONE		IMPEGNATO	PAGAMENTI	ECONOMIE (INS = su residuo, MIN = su competenza) / REIMPUTAZIONI (REI) / CON FONDO P.V. (FPV) /	RIACCERTAMENTO	RESIDUI PASSIVI AL 31/12/2020 (RA = RR - P)
		(I)	(P)		(RR = I - INS - MIN - REI - FPV)	
<u>Cap. 38/0 - SERVIZI PER ATTIVITA' DI RAPPRESENTANZA ORGANI ISTITUZIONALI - (RIDUZIONE LEGGE 122/2010) - Piano Fin.: U.1.03.01.02.009</u>						
Anno 2019						
2019/1170	Acquisto volumi "Senza fretta" terzo viaggio di di Lorenzo Cardone, Ambasciatore	300,00	0,00		300,00	300,00
	Totale Anno 2019	300,00	0,00		300,00	300,00
	<u>Totale Cap. 38/0</u>	300,00	0,00		300,00	300,00
<u>Cap. 56/6 - ONERI PREVIDENZIALI ED ASSISTENZIALI OBBLIGATORI A CARICO ENTE (28.5%) SUL FONDO EFFICIENZA SERVIZI - Piano Fin.: U.1.01.02.01.000</u>						
Anno 2019						
2019/585	ONERI PREVIDENZIALI SU FONDO EFFICIENZA SERVIZI 2018	700,00	0,00	700,00 INS	0,00	0,00
	Totale Anno 2019	700,00	0,00	700,00 INS	0,00	0,00
	<u>Totale Cap. 56/6</u>	700,00	0,00	700,00 INS	0,00	0,00
<u>Cap. 56/8 - FONDO PER LA CONTRATTAZIONE INTEGRATIVA - CONTRATTO DECENTRATO - Piano Fin.: U.1.01.01.01.000</u>						
Anno 2019						
2019/586	fondo per la contrattazione collettiva - approvazione contratto decentrato 2017	8.482,00	5.852,13	2.046,59 INS	6.435,41	583,28
	Totale Anno 2019	8.482,00	5.852,13	2.046,59 INS	6.435,41	583,28
	<u>Totale Cap. 56/8</u>	8.482,00	5.852,13	2.046,59 INS	6.435,41	583,28
<u>Cap. 114/0 - MIGLIORAMENTO SICUREZZA E SALUTE LAVORATORI DIPENDENTI SUI LUOGHI DI LAVORO - L.81/2008- COMPRESA DOCUMENTAZIONE SU STRUTTURE COMUNALI -</u>						
Anno 2019						
2019/1447	Formazione specifica finalizzata al conseguimento e/o al rinnovo dell'abilitazione all'utilizzo di vari mezzi di lavoro dipendenti assegnati al Settore 3°	3.520,00	3.219,00	301,00 INS	3.219,00	0,00
	Totale Anno 2019	3.520,00	3.219,00	301,00 INS	3.219,00	0,00
	<u>Totale Cap. 114/0</u>	3.520,00	3.219,00	301,00 INS	3.219,00	0,00
<u>Cap. 118/0 - SPESE POSTALI - Piano Fin.: U.1.03.02.16.002</u>						
Anno 2019						
2019/65	Postalizzazione mediante servizio "SMA - Senza materiale affrancatura"	1.187,52	152,50	1.035,02 INS	152,50	0,00
2019/1764	liquidazione fatture anno 2019 servizi Poste Italiane Spa - Nexive Srl su Capitolo 118 (Spese postali)	5.430,68	1.511,13	3.919,55 INS	1.511,13	0,00
	Totale Anno 2019	6.618,20	1.663,63	4.954,57 INS	1.663,63	0,00
	<u>Totale Cap. 118/0</u>	6.618,20	1.663,63	4.954,57 INS	1.663,63	0,00
<u>Cap. 119/0 - SPESE PER L'ORGANISMO INDIPENDENTE DI VALUTAZIONE (D.LGS.29/93) (RIDUZIONE LEGGE 122/2010) - Piano Fin.: U.1.03.02.01.008</u>						
Anno 2019						
2019/1768	ORGANISMO DI VALUTAZIONE - O.V. - DOTT. STEFANO BARERA - ANNO 2019	4.500,00	4.238,50	261,50 INS	4.238,50	0,00
	Totale Anno 2019	4.500,00	4.238,50	261,50 INS	4.238,50	0,00

INS = Insussistenza, REI = Reimputazione in esercizi successivi, FPV = Reimputazione in esercizi successivi con Fondo Pluriennale vincolato

ELENCO DEI RESIDUI PASSIVI PROVENIENTI DAGLI ESERCIZI ANTERIORI A QUELLO DI COMPETENZA*Distinti per esercizio di provenienza e per capitolo*

DESCRIZIONE		IMPEGNATO	PAGAMENTI	ECONOMIE (INS = su residuo, MIN = su competenza) / REIMPUTAZIONI (REI) / CON FONDO P.V. (FPV) /		RIACCERTAMENTO	RESIDUI PASSIVI AL 31/12/2020
		(I)	(P)			(RR = I - INS - MIN - REI - FPV)	(RA = RR - P)
<u>Totale Cap. 119/0</u>		4.500,00	4.238,50	261,50	INS	4.238,50	0,00
<u>Cap. 190/0 - RISCOSSIONE DEI TRIBUTI E ALTRE ENTRATE COMUNALI - PRESTAZIONE DI SERVIZI - Piano Fin.: U.1.03.02.03.000</u> Anno 2019							
2019/1711	AGGIO E RIMBORSO SPESE POSTALI IUC - LUGLIO/DICEMBRE 2019	14.140,07	13.621,98	518,09	INS	13.621,98	0,00
Totale Anno 2019		14.140,07	13.621,98	518,09	INS	13.621,98	0,00
<u>Totale Cap. 190/0</u>		14.140,07	13.621,98	518,09	INS	13.621,98	0,00
<u>Cap. 215/1 - MANUTENZIONE ORDINARIA E RIPARAZIONI - SERVIZIO RILEVANTE IVA ATTIVITA' COMMERCIALI - Piano Fin.: U.1.03.02.09.000</u> Anno 2019							
2019/1118	manutenzione ordinaria semestrale dei nr.3 impianti servoscala c/o Scuola Media "Schiaparelli"	457,50	0,00	457,50	INS	0,00	0,00
2019/1828	Fornitura di materiale vario per manutenzione aree verdi comunali - Dicembre 2019	123,87	0,00	123,87	INS	0,00	0,00
Totale Anno 2019		581,37	0,00	581,37	INS	0,00	0,00
<u>Totale Cap. 215/1</u>		581,37	0,00	581,37	INS	0,00	0,00
<u>Cap. 223/7 - MANUTENZIONE ORDINARIA E RIPARAZIONI PALAZZO COMUNALE (SEDI DI SAVIGLIANO E LEVALDIGI) - Piano Fin.: U.1.03.02.09.000</u> Anno 2019							
2019/861	servizio di manutenzione centralino telefonico del Palazzo comunale anno 2019	1.738,50	0,00	1.738,50	INS	0,00	0,00
Totale Anno 2019		1.738,50	0,00	1.738,50	INS	0,00	0,00
<u>Totale Cap. 223/7</u>		1.738,50	0,00	1.738,50	INS	0,00	0,00
<u>Cap. 224/6 - PREMI DI ASSICURAZIONE CONTRO I DANNI - Piano Fin.: U.1.10.04.01.000</u> Anno 2019							
2019/9	Affidamento ai sensi dell'art. 36, comma 2, lett. a) del D. Lgs. n. 50/2016 del servizio di copertura assicurativa "RCA Libro Matricola" per il periodo 30.6.2017-30.6.2020 (periodo 30/6/2019-30/6/2020)	367,46	0,00	367,46	INS	0,00	0,00
Totale Anno 2019		367,46	0,00	367,46	INS	0,00	0,00
<u>Totale Cap. 224/6</u>		367,46	0,00	367,46	INS	0,00	0,00
<u>Cap. 226/2 - CANONE DI LOCAZIONE LOCALI EX CAVALLERIZZA DI P.ZZA NIZZA (DEMANIO STATO) - Piano Fin.: U.1.03.02.07.001</u> Anno 2019							
2019/1863	CANONE DI LOCAZIONE ANNO 2019 E ARRETRATI LOCALI EX CAVALLERIZZA DI PIAZZA NIZZA	44.781,60	0,00	2.975,00	INS	41.806,60	41.806,60
Totale Anno 2019		44.781,60	0,00	2.975,00	INS	41.806,60	41.806,60
<u>Totale Cap. 226/2</u>		44.781,60	0,00	2.975,00	INS	41.806,60	41.806,60
<u>Cap. 244/5 - DPI E ABBIGLIAMENTO ANTI-INCENDIO - REG. C.LE - Piano Fin.: U.1.03.01.02.003</u> Anno 2019							
2019/1786	fornitura divise squadra antincendio comunale	5.000,00	0,00			5.000,00	5.000,00

INS = Insussistenza, REI = Reimputazione in esercizi successivi, FPV = Reimputazione in esercizi successivi con Fondo Pluriennale vincolato

ELENCO DEI RESIDUI PASSIVI PROVENIENTI DAGLI ESERCIZI ANTERIORI A QUELLO DI COMPETENZA*Distinti per esercizio di provenienza e per capitolo*

DESCRIZIONE		IMPEGNATO	PAGAMENTI	ECONOMIE (INS = su residuo, MIN = su competenza) / REIMPUTAZIONI (REI) / CON FONDO P.V. (FPV) /	RIACCERTAMENTO	RESIDUI PASSIVI AL 31/12/2020
		(I)	(P)		(RR = I - INS - MIN - REI - FPV)	(RA = RR - P)
	Totale Anno 2019	5.000,00	0,00		5.000,00	5.000,00
	<u>Totale Cap. 244/5</u>	5.000,00	0,00		5.000,00	5.000,00
	<u>Cap. 244/6 - VESTIARIO PERSONALE LAVORI PUBBLICI - - Piano Fin.: U.1.03.01.02.004</u>					
	Anno 2019					
2019/1787	IMPEGNO di spesa per fornitura divise squadra antincendio comunale	1.636,31	0,00		1.636,31	1.636,31
	Totale Anno 2019	1.636,31	0,00		1.636,31	1.636,31
	<u>Totale Cap. 244/6</u>	1.636,31	0,00		1.636,31	1.636,31
	<u>Cap. 254/0 - STUDI,PROGETTAZIONI,DIREZIONE LAVORI E COLLAUDI A MEZZO DI PROFESSIONISTI ESTERNI PER OPERE NON COMPRESSE NEL PROGRAMMA DI INVESTIMENTI - P</u>					
	Anno 2019					
2019/1196	incarico per la verifica di vulnerabilità sismica, definizione della classificazione sismica, per la scuola Schiapparelli	15.928,80	15.298,80	630,00 INS	15.298,80	0,00
	Totale Anno 2019	15.928,80	15.298,80	630,00 INS	15.298,80	0,00
	<u>Totale Cap. 254/0</u>	15.928,80	15.298,80	630,00 INS	15.298,80	0,00
	<u>Cap. 288/0 - SPESE PER COMMISSIONE ELETTORALE CIRCONDARIALE - Piano Fin.: U.1.03.02.01.007</u>					
	Anno 2019					
2019/1612	Funzionamento della Commissione Elettorale Circondariale di Saluzzo anno 2019 IMPEGNO SPESA € 3.000,00=	3.000,00	1.132,78	1.867,22 INS	1.132,78	0,00
	Totale Anno 2019	3.000,00	1.132,78	1.867,22 INS	1.132,78	0,00
	<u>Totale Cap. 288/0</u>	3.000,00	1.132,78	1.867,22 INS	1.132,78	0,00
	<u>Cap. 305/7 - INDENNITA' DI MISSIONE E RIMBORSI SPESE VIAGGI PERSONALE DIPENDENTE CENTRALE UNICA DI COMMITTENZA (RIDUZIONE LEGGE 122/2010) - Piano Fin.: U.1.03.</u>					
	Anno 2018					
2018/1919	RIMBORSI SPESE MISSIONI PERSONALE CUC - NOV./DIC. 2018	15,00	0,00	15,00 INS	0,00	0,00
	Totale Anno 2018	15,00	0,00	15,00 INS	0,00	0,00
	<u>Totale Cap. 305/7</u>	15,00	0,00	15,00 INS	0,00	0,00
	<u>Cap. 325/0 - ACQUISTO DI MATERIALE INFORMATICO - Piano Fin.: U.1.03.01.02.006</u>					
	Anno 2019					
2019/742	Gommini di ricambio per riparazione stampante ufficio Agricoltura	48,80	0,00		48,80	48,80
	Totale Anno 2019	48,80	0,00		48,80	48,80
	<u>Totale Cap. 325/0</u>	48,80	0,00		48,80	48,80
	<u>Cap. 330/3 - LITI,ARBITRAGGI,RISARCIMENTI, ONORARI E SPESE DI CAUSA - PRESTAZIONI DI SERVIZI - Piano Fin.: U.1.03.02.99.002</u>					
	Anno 2017					
2017/193	CONSIGLIO DI STATO RICORSO IN APPELLO 9259/2014 - CAUSA COMUNE DI SAVIGLIANO/BOTTA GIUSEPPE PER ANNULLAMENTO SENTENZA TAR PIEMONTE 417/2014 - COSTITUZIONE IN GIUDIZIO E NOMINA LEGALE - VEDI ALLEGATO	4.000,00	0,00	4.000,00 INS	0,00	0,00

INS = Insussistenza, REI = Reimputazione in esercizi successivi, FPV = Reimputazione in esercizi successivi con Fondo Pluriennale vincolato

ELENCO DEI RESIDUI PASSIVI PROVENIENTI DAGLI ESERCIZI ANTERIORI A QUELLO DI COMPETENZA*Distinti per esercizio di provenienza e per capitolo*

DESCRIZIONE		IMPEGNATO	PAGAMENTI	ECONOMIE (INS = su residuo, MIN = su competenza) / REIMPUTAZIONI (REI) / CON FONDO P.V. (FPV) /		RIACCERTAMENTO	RESIDUI PASSIVI AL 31/12/2020
		(I)	(P)			(RR = I - INS - MIN - REI - FPV)	(RA = RR - P)
2017/659	CAUSA CONSIGLIO DI STATO- RICORSO IN APPELLO 5197/2013 - COMUNE DI SAVIGLIANO/GIANOGLIO GIUSEPPE - PER ANNULLAMENTO SENTENZA TAR PIEMONTE 1345/2012 - COSTITUZIONE IN GIUDIZIO - VEDI ALLEGATO	1.218,03	0,00	1.218,03	INS	0,00	0,00
	Totale Anno 2017	5.218,03	0,00	5.218,03	INS	0,00	0,00
	Anno 2019						
2019/426	Ricorso al T.A.R. Piemonte da parte di Favole Ezio Pier Mario, residente in Savigliano, per l'annullamento del permesso di costruire in sanatoria n. 62/PC18 dell' 8.10.2018	10.000,00	0,00	10.000,00	INS	0,00	0,00
	Totale Anno 2019	10.000,00	0,00	10.000,00	INS	0,00	0,00
	<u>Totale Cap. 330/3</u>	15.218,03	0,00	15.218,03	INS	0,00	0,00
	<u>Cap. 335/0 - SPESE PER SERVIZIO NAZIONALE CIVILE VOLONTARIO - TRASFERIMENTI ALLA PROVINCIA - Piano Fin.: U.1.04.01.02.000</u>						
	Anno 2019						
2019/1875	TRASFERIMENTO ALLA PROVINCIA PER SERVIZIO NAZIONALE CIVILE VOLONTARIATO	3.000,00	2.000,00	1.000,00	INS	2.000,00	0,00
	Totale Anno 2019	3.000,00	2.000,00	1.000,00	INS	2.000,00	0,00
	<u>Totale Cap. 335/0</u>	3.000,00	2.000,00	1.000,00	INS	2.000,00	0,00
	<u>Cap. 348/1 - TRASFERIMENTI ALL'UNIONE DEI COMUNI TERRE DELLA PIANURA PER PUBBLICAZIONE BANDI E TASSE GARE - Piano Fin.: U.1.04.01.02.005</u>						
	Anno 2019						
2019/1470	RIMBORSO DELLE SPESE DI PUBBLICITA' E TASSA ANAC RELATIVE AI BANDI DI GARE	1.500,00	1.140,00	360,00	INS	1.140,00	0,00
	Totale Anno 2019	1.500,00	1.140,00	360,00	INS	1.140,00	0,00
	<u>Totale Cap. 348/1</u>	1.500,00	1.140,00	360,00	INS	1.140,00	0,00
	<u>Cap. 467/1 - LOTTA BIOLOGICA ED INTEGRATA ALLE ZANZARE (L.R.75/95) - Piano Fin.: U.1.03.01.05.999</u>						
	Anno 2019						
2019/1685	adesione al "Progetto regionale unitario d'informazione e monitoraggio della diffusione dei vettori di patologie umane ed animali veicolate da zanzare" [€ 10.000,00 cap. 467.1]	10.000,00	4.859,00	5.141,00	INS	4.859,00	0,00
	Totale Anno 2019	10.000,00	4.859,00	5.141,00	INS	4.859,00	0,00
	<u>Totale Cap. 467/1</u>	10.000,00	4.859,00	5.141,00	INS	4.859,00	0,00
	<u>Cap. 632/3 - SPESE PER MANUTENZIONI PERIODICHE IMPIANTI SEDE UNIVERSITA' DEGLI STUDI - Piano Fin.: U.1.03.02.09.000</u>						
	Anno 2018						
2018/91	IMPEGNO SPESA per servizio di manutenzione periodica preventiva del sistema di supervisione, controllo e gestione dell'impianto di riscaldamento della sede decentrata dell'Università di Torino anni 2017/2018 -anno 2018	1.464,00	0,00	1.464,00	INS	0,00	0,00
	Totale Anno 2018	1.464,00	0,00	1.464,00	INS	0,00	0,00
	<u>Totale Cap. 632/3</u>	1.464,00	0,00	1.464,00	INS	0,00	0,00
	<u>Cap. 717/0 - INDENNITA' DI MISSIONE E RIMBORSI SPESE VIAGGI PERSONALE DIPENDENTE SERVIZIO BIBLIOTECA CIVICA, MUSEO, ARCHIVIO STORICO (RIDUZIONE LEGGE 122/2</u>						

INS = Insussistenza, REI = Reimputazione in esercizi successivi, FPV = Reimputazione in esercizi successivi con Fondo Pluriennale vincolato

ELENCO DEI RESIDUI PASSIVI PROVENIENTI DAGLI ESERCIZI ANTERIORI A QUELLO DI COMPETENZA*Distinti per esercizio di provenienza e per capitolo*

DESCRIZIONE		IMPEGNATO	PAGAMENTI	ECONOMIE (INS = su residuo, MIN = su competenza) / REIMPUTAZIONI (REI) / CON FONDO P.V. (FPV) /		RIACCERTAMENTO	RESIDUI PASSIVI AL 31/12/2020 (RA = RR - P)
		(I)	(P)			(RR = I - INS - MIN - REI - FPV)	
2019/1718	Anno 2019 Museo civico - Impegno spesa per rimborso spese di missione della dipendente Scotta Silvia a Torino il 28/08/2019 €, 10,50 cap. 717	10,50	0,00	10,50	INS	0,00	0,00
	Totale Anno 2019	10,50	0,00	10,50	INS	0,00	0,00
	<u>Totale Cap. 717/0</u>	10,50	0,00	10,50	INS	0,00	0,00
	<u>Cap. 821/0 - UTENZE E CANONI GESTIONE BOCCIODROMI (SAVIGLIANO E LEVALDIGI) - (SERVIZIO RILEVANTE FINI I.V.A.) - Piano Fin.: U.1.03.02.05.000</u>						
2019/295	Anno 2019 RIFATTURAZIONE CONSUMO GAS METANO BOCCIODROMI - ANNO 2019	740,65	740,45	0,20	INS	740,45	0,00
	Totale Anno 2019	740,65	740,45	0,20	INS	740,45	0,00
	<u>Totale Cap. 821/0</u>	740,65	740,45	0,20	INS	740,45	0,00
	<u>Cap. 1290/0 - QUOTA DI PARTECIPAZIONE ALLE SPESE DI GESTIONE AL CONSORZIO SERVIZI ECOLOGIA ED AMBIENTE - Piano Fin.: U.1.04.01.02.018</u>						
2019/556	Anno 2019 quota di partecipazione alle spese di gestione del Consorzio Servizi Ecologia ed Ambiente di Saluzzo	5.500,00	5.238,00	262,00	INS	5.238,00	0,00
	Totale Anno 2019	5.500,00	5.238,00	262,00	INS	5.238,00	0,00
	<u>Totale Cap. 1290/0</u>	5.500,00	5.238,00	262,00	INS	5.238,00	0,00
	<u>Cap. 1291/0 - TRASFERIMENTO ALLA PROVINCIA QUOTA DI COMPETENZA TARES/TARI - Piano Fin.: U.1.02.01.05.001</u>						
2019/1490	Anno 2019 IMPEGNO DI SPESA PER TRASFERIMENTO ALLA PROVINCIA QUOTA DI COMPETENZA TARI ANNO 2019	10.000,00	6.428,71			10.000,00	3.571,29
2019/1721	IMPEGNO DI SPESA PER TRASFERIMENTO ALLA PROVINCIA QUOTA DI COMPETENZA TARI ANNUALITA' PREGRESSE	12.631,86	3.608,65			12.631,86	9.023,21
	Totale Anno 2019	22.631,86	10.037,36			22.631,86	12.594,50
	<u>Totale Cap. 1291/0</u>	22.631,86	10.037,36			22.631,86	12.594,50
	<u>Cap. 1305/6 - MANUTENZIONE ORDINARIA ARGINI DEI FIUMI/TORRENTI/BEALERE - Piano Fin.: U.1.03.02.09.012</u>						
2019/44	Anno 2019 MANUTENZIONE FOSSI IRRIGUI,ARGINI E BANCHINE ANNO 2019	9.838,71	8.795,05	1.043,66	INS	8.795,05	0,00
	Totale Anno 2019	9.838,71	8.795,05	1.043,66	INS	8.795,05	0,00
	<u>Totale Cap. 1305/6</u>	9.838,71	8.795,05	1.043,66	INS	8.795,05	0,00
	<u>Cap. 1336/0 - ALTRI BENI DI CONSUMO PER ASILO NIDO - SERVIZIO RILEVANTE AI FINI I.V.A. - - Piano Fin.: U.1.03.01.02.000</u>						
2019/454	Anno 2019 Impegno di spesa per fornitura di detersivi e materiali per pulizia - Anno 2019	86,87	0,00	86,87	INS	0,00	0,00
2019/1824	fornitura di materiale di parafarmacia per asilo nido comunale	100,00	66,80	33,20	INS	66,80	0,00
2019/1825	stampa di foto digitali per l'asilo Nido Comunale - Anno 2019	330,00	256,00	74,00	INS	256,00	0,00
	Totale Anno 2019	516,87	322,80	194,07	INS	322,80	0,00

INS = Insussistenza, REI = Reimputazione in esercizi successivi, FPV = Reimputazione in esercizi successivi con Fondo Pluriennale vincolato

ELENCO DEI RESIDUI PASSIVI PROVENIENTI DAGLI ESERCIZI ANTERIORI A QUELLO DI COMPETENZA*Distinti per esercizio di provenienza e per capitolo*

DESCRIZIONE		IMPEGNATO	PAGAMENTI	ECONOMIE (INS = su residuo, MIN = su competenza) / REIMPUTAZIONI (REI) / CON FONDO P.V. (FPV) /	RIACCERTAMENTO	RESIDUI PASSIVI AL 31/12/2020 (RA = RR - P)	
		(I)	(P)		(RR = I - INS - MIN - REI - FPV)		
<u>Totale Cap. 1336/0</u>		516,87	322,80	194,07	INS	322,80	0,00
<u>Cap. 1340/2 - CONTRIBUTO REGIONALE - MIUR INTERVENTI DI SOSTEGNO ALLA RETE DEI SERVIZI PRIMA INFANZIA - SERVIZIO RILEVANTE IVA - - Piano Fin.: U.1.03.02.15.010</u>							
2019/1449	servizio di assistenza minori disabili e servizi educativi c/o asilo nido	8.124,82	8.124,72	0,10	INS	8.124,72	0,00
2019/1830	integrazione Impegno di spesa per servizio di ristorazione	2.415,46	1.943,16	472,30	INS	1.943,16	0,00
Totale Anno 2019		10.540,28	10.067,88	472,40	INS	10.067,88	0,00
<u>Totale Cap. 1340/2</u>		10.540,28	10.067,88	472,40	INS	10.067,88	0,00
<u>Cap. 1416/2 - SPESE PER ATTIVITA' SETTORE GIOVANILE - - Piano Fin.: U.1.03.02.02.005</u>							
2016/1531	QUOTE ADESIONE PROGETTI "OFFICINA DI PROTAGONISMO" E "DESTINAZIONE FUTURO"	300,00	0,00	300,00	INS	0,00	0,00
Totale Anno 2016		300,00	0,00	300,00	INS	0,00	0,00
<u>Totale Cap. 1416/2</u>		300,00	0,00	300,00	INS	0,00	0,00
<u>Cap. 1417/1 - SPESE REALIZZAZIONE PORTALE PIEMONTE GIOVANI - CONTRIBUTO REGIONALE - Piano Fin.: U.1.03.02.15.007</u>							
2019/1223	POLITICHE GIOVANILI. AFFIDAMENTO ATTUAZIONE BANDO REDAZIONI LOCALI PORTALE PIEMONTE GIOVANI (ANNUALITA' 2018/2019) CIG Z492897904	1.500,00	0,00			1.500,00	1.500,00
Totale Anno 2019		1.500,00	0,00			1.500,00	1.500,00
<u>Totale Cap. 1417/1</u>		1.500,00	0,00			1.500,00	1.500,00
<u>Cap. 1461/1 - CONTRIBUTO PER IL SOSTEGNO ALLA LOCAZIONE E SOSTEGNO MOROSI INCOLPEVOLI - CONTRIBUTO REGIONALE - Piano Fin.: U.1.04.02.05.999</u>							
2017/1161	IMPEGNO FITTIZIO IN ATTESA DI IMPEGNO DEFINITIVO PER EROGAZIONE FONDO MOROSITA' INCOLPEVOLE	1.663,94	0,00	1.663,94	INS	0,00	0,00
Totale Anno 2017		1.663,94	0,00	1.663,94	INS	0,00	0,00
2018/1163	EROGAZIONE MISURA PREVISTA A TITOLO DI FONDO SALVASFRATTI PER MOROSITA' INCOLPEVOLE DEL SIG. E.A.M.	5.100,00	0,00	5.100,00	INS	0,00	0,00
Totale Anno 2018		5.100,00	0,00	5.100,00	INS	0,00	0,00
2019/605	FONDO "SALVASFRATTI" A SOSTEGNO DI NUCLEI FAMILIARI ASSOGGETTATI A SFRATTO PER MOROSITA' INCOLPEVOLE	28.590,36	0,00	28.590,36	INS	0,00	0,00
2019/1852	CONTRIBUTO PER IL SOSTEGNO ALLA LOCAZIONE E SOSTEGNO MOROSI INCOLPEVOLI	14.090,08	0,00	14.090,08	INS	0,00	0,00
Totale Anno 2019		42.680,44	0,00	42.680,44	INS	0,00	0,00
<u>Totale Cap. 1461/1</u>		49.444,38	0,00	49.444,38	INS	0,00	0,00
<u>Cap. 1463/0 - CONTRIBUTO REGIONALE MISURA AGENZIA SOCIALE LOCAZIONE 2015 - A COPERTURA SPESE CONTRATTI AFFITTO - Piano Fin.: U.1.04.02.05.999</u>							

INS = Insussistenza, REI = Reimputazione in esercizi successivi, FPV = Reimputazione in esercizi successivi con Fondo Pluriennale vincolato

ELENCO DEI RESIDUI PASSIVI PROVENIENTI DAGLI ESERCIZI ANTERIORI A QUELLO DI COMPETENZA*Distinti per esercizio di provenienza e per capitolo*

DESCRIZIONE		IMPEGNATO	PAGAMENTI	ECONOMIE (INS = su residuo, MIN = su competenza) / REIMPUTAZIONI (REI) / CON FONDO P.V. (FPV) /	RIACCERTAMENTO	RESIDUI PASSIVI AL 31/12/2020
		(I)	(P)		(RR = I - INS - MIN - REI - FPV)	(RA = RR - P)
2017/1665	Anno 2017 CONTRIBUTO AFFITTI - ASLO 2016 ART.11 LEGGE 431/98	3.993,82	0,00	3.993,82 INS	0,00	0,00
	Totale Anno 2017	3.993,82	0,00	3.993,82 INS	0,00	0,00
2018/1792	Anno 2018 Agenzia sociale per la locazione - ASLO art. 11 Legge 431/98. Anno 2018	6.598,30	0,00	6.598,30 INS	0,00	0,00
	Totale Anno 2018	6.598,30	0,00	6.598,30 INS	0,00	0,00
	<u>Totale Cap. 1463/0</u>	10.592,12	0,00	10.592,12 INS	0,00	0,00
	<u>Cap. 1474/3 - SPESE PER ESTUMULAZIONI E TUMULAZIONI C/O CIMITERO - Piano Fin.: U.1.03.02.09.000</u>					
2019/1809	Anno 2019 Fornitura di lapidi in marmo in misure varie per Cimiteri comunali	15.585,50	7.031,09		15.585,50	8.554,41
2019/1818	Fornitura di nr. 30 lastre in cemento per chiusura loculi cimiteri comunali	360,00	0,00	360,00 INS	0,00	0,00
	Totale Anno 2019	15.945,50	7.031,09	360,00 INS	15.585,50	8.554,41
	<u>Totale Cap. 1474/3</u>	15.945,50	7.031,09	360,00 INS	15.585,50	8.554,41
	<u>Cap. 1488/0 - MANUTENZIONE ORDINARIA E RIPARAZIONI CIMITERI CAPOLUOGO E FRAZIONI - Piano Fin.: U.1.03.02.09.000</u>					
2019/767	Anno 2019 verifica periodica apparecchi di sollevamento presso cimiteri Savigliano	1.251,16	791,73	0,01 INS	1.251,15	459,42
	Totale Anno 2019	1.251,16	791,73	0,01 INS	1.251,15	459,42
	<u>Totale Cap. 1488/0</u>	1.251,16	791,73	0,01 INS	1.251,15	459,42
	<u>Cap. 1490/0 - SPESE PER LA GESTIONE DEL SERVIZIO DI OBITORIO IN CONVENZIONE CON L'A.S.L. N° 17 - PRESTAZIONE DI SERVIZI - Piano Fin.: U.1.03.02.18.999</u>					
2019/56	Anno 2019 Gestione del servizio di obitorio per il triennio 2019/2021 - anno 2019	1.499,00	610,00		1.499,00	889,00
	Totale Anno 2019	1.499,00	610,00		1.499,00	889,00
	<u>Totale Cap. 1490/0</u>	1.499,00	610,00		1.499,00	889,00
	<u>Cap. 1550/1 - CONTRIBUTO ALL'ASL CN1 PER REALIZZAZIONE INIZIATIVA TERRITORIO E SALUTE :POLITICHE E PROGRAMMI PER FAVORIRE STILI DI VITA E SCELTE SALUTARI NE</u>					
2019/609	Anno 2019 POLITICHE E PROGRAMMI PER FAVORIRE STILI DI VITA E SCELTE SALUTARI - PREVENZIONE 2016	27.400,00	22.467,08	4.932,92 INS	22.467,08	0,00
	Totale Anno 2019	27.400,00	22.467,08	4.932,92 INS	22.467,08	0,00
	<u>Totale Cap. 1550/1</u>	27.400,00	22.467,08	4.932,92 INS	22.467,08	0,00
	<u>Cap. 2046/1 - MANUTENZIONE STRAORDINARIA IMMOBILI COMUNALI - (SERVIZIO RILEVANTE IVA PER I SERVIZI COMMERCIALI) - CONCESSIONI CIMITERIALI - Piano Fin.: U.2.02.01</u>					
	Anno 2019					

INS = Insussistenza, REI = Reimputazione in esercizi successivi, FPV = Reimputazione in esercizi successivi con Fondo Pluriennale vincolato

ELENCO DEI RESIDUI PASSIVI PROVENIENTI DAGLI ESERCIZI ANTERIORI A QUELLO DI COMPETENZA*Distinti per esercizio di provenienza e per capitolo*

DESCRIZIONE		IMPEGNATO	PAGAMENTI	ECONOMIE (INS = su residuo, MIN = su competenza) / REIMPUTAZIONI (REI) / CON FONDO P.V. (FPV) /	RIACCERTAMENTO	RESIDUI PASSIVI AL 31/12/2020
		(I)	(P)		(RR = I - INS - MIN - REI - FPV)	(RA = RR - P)
2019/1493	manutenzione straordinaria su impianti di riscaldamento situati presso fabbricati comunali	1.006,50	0,00		1.006,50	1.006,50
	Totale Anno 2019	1.006,50	0,00		1.006,50	1.006,50
	<u>Totale Cap. 2046/1</u>	1.006,50	0,00		1.006,50	1.006,50
	<u>Cap. 2050/3 - ACQUISTO AUTOVEICOLO ELETTRICO - PROGETTO PER MOBILITA' ELETTRICA SOSTENIBILE - QUOTA ENTE - CONCESSIONI CIMITERIALI - Piano Fin.: U.2.02.01.01.00</u>					
	Anno 2018					
2018/1299	INCENTIVO PROGETTAZIONE STAZIONE DI RICARICA PER VEICOLI ELETTRICI - PUNTO C1 QUADRO ECONOMICO (G.C.N.119)	810,51	0,00		810,51	810,51
	Totale Anno 2018	810,51	0,00		810,51	810,51
	<u>Totale Cap. 2050/3</u>	810,51	0,00		810,51	810,51
	<u>Cap. 2758/0 - LAVORI RESTAURO PALAZZO MURATORI CRAVETTA -(CONTR. MINISTERO PER I BENI E LE ATTIVITA' CULTURALI - LEGGE 23/2/01 N. 29) (CONTRIBUTO DM 18/3/2005</u>					
	Anno 2017					
2017/642	APPROVAZIONE PROGETTO ESECUTIVO LAVORI DI RECUPERO PALAZZO MURATORI CRAVETTA - QUOTA ANNO 2005 LEGGE FINANZIARIA 2005 (311/04) - contributo ministero beni culturali	26.796,26	10.836,83	829,17 INS	25.967,09	15.130,26
	Totale Anno 2017	26.796,26	10.836,83	829,17 INS	25.967,09	15.130,26
	<u>Totale Cap. 2758/0</u>	26.796,26	10.836,83	829,17 INS	25.967,09	15.130,26
	<u>Cap. 2775/0 - ACQUISTO AUTOMEZZO PER SQUADRA TECNICA ESTERNA - Piano Fin.: U.2.02.01.01.001</u>					
	Anno 2019					
2019/616	"Fornitura autocarro con gru e relativo servizio di manutenzione per anni due" - IMPEGNO PROVVISORIO IN ATTESA AGGIUDICAZIONE DEFINITIVA	325,00	0,00	325,00 INS	0,00	0,00
	Totale Anno 2019	325,00	0,00	325,00 INS	0,00	0,00
	<u>Totale Cap. 2775/0</u>	325,00	0,00	325,00 INS	0,00	0,00
	<u>Cap. 2880/1 - MANUTENZIONE STRAORDINARIA CAMPO GIOCO STADIO "O. MORINO" - OO.UU. - Piano Fin.: U.2.02.01.09.016</u>					
	Anno 2019					
2019/617	riqualificazione della centrale termica presso lo stadio "O. Morino"	48.800,00	47.458,00	564,00 INS	48.236,00	778,00
	Totale Anno 2019	48.800,00	47.458,00	564,00 INS	48.236,00	778,00
	<u>Totale Cap. 2880/1</u>	48.800,00	47.458,00	564,00 INS	48.236,00	778,00
	<u>Cap. 3108/0 - SPESE PER LA VIABILITA' E SEGNALETICA ORIZZONTALE - ONERI URBANIZZAZIONE - Piano Fin.: U.2.02.01.09.012</u>					
	Anno 2017					
2017/728	Aggiudicazione definitiva lavori di manutenzione e realizzazione segnaletica stradale orizzontale - OO.UU - COMPRESSE SPESE DI PROGETTAZIONE INTERNA	147,30	0,00	147,30 INS	0,00	0,00
	Totale Anno 2017	147,30	0,00	147,30 INS	0,00	0,00
	Anno 2019					
2019/1120	REALIZZAZIONE SEGNALETICA ORIZZONTALE	725,81	0,00	281,19 INS	444,62	444,62

INS = Insussistenza, REI = Reimputazione in esercizi successivi, FPV = Reimputazione in esercizi successivi con Fondo Pluriennale vincolato

ELENCO DEI RESIDUI PASSIVI PROVENIENTI DAGLI ESERCIZI ANTERIORI A QUELLO DI COMPETENZA*Distinti per esercizio di provenienza e per capitolo*

DESCRIZIONE		IMPEGNATO	PAGAMENTI	ECONOMIE (INS = su residuo, MIN = su competenza) / REIMPUTAZIONI (REI) / CON FONDO P.V. (FPV) /	RIACCERTAMENTO	RESIDUI PASSIVI AL 31/12/2020 (RA = RR - P)
		(I)	(P)		(RR = I - INS - MIN - REI - FPV)	
Totale Anno 2019		725,81	0,00	281,19	INS	444,62
<u>Totale Cap. 3108/0</u>		873,11	0,00	428,49	INS	444,62
<u>Cap. 3109/5 - LAVORI DI SOMMA URGENZA PER IL RIPRISTINO STRADA C.LE RAVIAGNA - ADA LIBERO PER INVESTIMENTI - Piano Fin.: U.2.02.01.09.012</u>						
Anno 2019						
2019/1759	ripristino di alcuni tratti della strada comunale Raviagna erosi dal torrente Mellea a seguito della piena del 23-24 novembre 2019	129.137,02	129.136,18	0,84	INS	129.136,18
Totale Anno 2019		129.137,02	129.136,18	0,84	INS	129.136,18
<u>Totale Cap. 3109/5</u>		129.137,02	129.136,18	0,84	INS	129.136,18
<u>Cap. 3109/9 - LAVORI DI ASFALTATURA STRADE COMUNALI INTERNE ED ESTERNE - CONTR.REGIONE - Piano Fin.: U.2.02.01.09.012</u>						
Anno 2018						
2018/118	APPROVAZIONE PROGETTO ESECUTIVO LAVORI ASFALTATURA STRADE ESTERNE	144,72	0,00	144,72	INS	0,00
Totale Anno 2018		144,72	0,00	144,72	INS	0,00
<u>Totale Cap. 3109/9</u>		144,72	0,00	144,72	INS	0,00
<u>Cap. 3113/4 - PROGETTO SMART CITIES LIVE : SAVIGLIANO E SALUZZO - CONTRIBUTO FONDAZIONE CRC - Piano Fin.: U.2.02.01.09.012</u>						
Anno 2019						
2019/624	progetto definitivo-esecutivo "SMART CITIES LIVE SAVIGLIANO-SALUZZO"	48.000,00	42.869,64	2.686,84	INS	45.313,16
Totale Anno 2019		48.000,00	42.869,64	2.686,84	INS	45.313,16
<u>Totale Cap. 3113/4</u>		48.000,00	42.869,64	2.686,84	INS	45.313,16
<u>Cap. 3113/5 - PROGETTO SMART CITIES LIVE : SAVIGLIANO E SALUZZO - QUOTA ENTE : CONCESSIONI CIMITERIALI - Piano Fin.: U.2.02.01.09.012</u>						
Anno 2019						
2019/625	Approvazione del progetto definitivo-esecutivo "SMART CITIES LIVE SAVIGLIANO-SALUZZO"	27.000,00	24.053,17	1.572,35	INS	25.427,65
Totale Anno 2019		27.000,00	24.053,17	1.572,35	INS	25.427,65
<u>Totale Cap. 3113/5</u>		27.000,00	24.053,17	1.572,35	INS	25.427,65
<u>Cap. 3146/2 - PROGETTO SMART CITIES LIVE : TRASFERIMENTO AL COMUNE DI SALUZZO - CONTRIBUTO FONDAZIONE CRC - Piano Fin.: U.2.03.01.02.003</u>						
Anno 2019						
2019/626	IMPEGNO di spesa e determina a contrarre - Approvazione del progetto definitivo-esecutivo "SMART CITIES LIVE SAVIGLIANO-SALUZZO" [€ 48.000,	48.000,00	0,00			48.000,00
Totale Anno 2019		48.000,00	0,00			48.000,00
<u>Totale Cap. 3146/2</u>		48.000,00	0,00			48.000,00
<u>Cap. 3152/4 - POTENZIAMENTO IMPIANTI DI ILLUMINAZIONE PUBBLICA - OO.UU. - Piano Fin.: U.2.02.01.09.012</u>						
Anno 2019						
2019/628	POTENZIAMENTO II.PP. - OO.UU. DA GIRARE CON FPV SUL 2019 - CONTRATTO GESTIONE II.PP.	48.160,54	47.163,84	996,70	INS	47.163,84
Totale Anno 2019		48.160,54	47.163,84	996,70	INS	47.163,84

INS = Insussistenza, REI = Reimputazione in esercizi successivi, FPV = Reimputazione in esercizi successivi con Fondo Pluriennale vincolato

ELENCO DEI RESIDUI PASSIVI PROVENIENTI DAGLI ESERCIZI ANTERIORI A QUELLO DI COMPETENZA*Distinti per esercizio di provenienza e per capitolo*

DESCRIZIONE		IMPEGNATO	PAGAMENTI	ECONOMIE (INS = su residuo, MIN = su competenza) / REIMPUTAZIONI (REI) / CON FONDO P.V. (FPV) /	RIACCERTAMENTO	RESIDUI PASSIVI AL 31/12/2020
		(I)	(P)		(RR = I - INS - MIN - REI - FPV)	(RA = RR - P)
<u>Totale Cap. 3152/4</u>		48.160,54	47.163,84	996,70 INS	47.163,84	0,00
<u>Cap. 9004/0 - RESTITUZIONE DI DEPOSITI CAUZIONALI - Piano Fin.: U.7.02.04.02.000</u>						
Anno 1998						
1998/1593	CAUZIONE INSTALLAZIONE PANNELLI PUBBLICITARI	258,23	0,00		258,23	258,23
Totale Anno 1998		258,23	0,00		258,23	258,23
Anno 1999						
1999/1574	CAUZIONE INSTALLAZIONE QUADRO PLANIMETRICO	258,23	0,00		258,23	258,23
Totale Anno 1999		258,23	0,00		258,23	258,23
Anno 2003						
2003/1469	RESTITUZIONE INTEGRAZIONE DEPOSITO CAUZIONALE INSTALLAZIONE QUADRO PLANIMETRICO DELLA CITTA' IN VIA DONATORI SANGUE	41,77	0,00		41,77	41,77
Totale Anno 2003		41,77	0,00		41,77	41,77
Anno 2019						
2019/994	DEPOSITO CAUZIONALE PER REALIZZAZIONE DEHOR ESTIVO SU SUOLO PUBBLICO C/O VIA SALUZZO 56	1.000,00	0,00		1.000,00	1.000,00
Totale Anno 2019		1.000,00	0,00		1.000,00	1.000,00
<u>Totale Cap. 9004/0</u>		1.558,23	0,00		1.558,23	1.558,23
<u>Cap. 9005/0 - SPESE PER SERVIZI PER CONTO TERZI - Piano Fin.: U.7.02.01.02.000</u>						
Anno 1992						
1992/2311	CAUZIONE ALLOGGIO VIA MIRETTI - SIG. COSENTINO	13,86	0,00		13,86	13,86
Totale Anno 1992		13,86	0,00		13,86	13,86
Anno 1993						
1993/2343	RIMBORSO CAUZIONE MONASTEROLO	29,54	0,00		29,54	29,54
Totale Anno 1993		29,54	0,00		29,54	29,54
Anno 2011						
2011/1156	RESTITUZIONE CAUZIONE JULIO SCSD	9.000,00	0,00		9.000,00	9.000,00
Totale Anno 2011		9.000,00	0,00		9.000,00	9.000,00
Anno 2015						
2015/1929	DIRITTI L.R. 19/2004 - IMPIANTO H3G CN350 PARCO GRANERIS SAVIGLIANO	160,00	0,00		160,00	160,00
Anno 2015						
2015/1953	RIVERSAMENTO COMPENSI RIFERITI A FT. N. 2015/11769 DEL 10.12.15	60,85	0,00		60,85	60,85
Totale Anno 2015		220,85	0,00		220,85	220,85
Anno 2017						
2017/1715	RIVERSAMENTO PER FESTA DEL PANE ED ALTRI EVENTI SAVIGLIANESI ANNO 2016	5.000,00	0,00		5.000,00	5.000,00
Anno 2017						
2017/1717	RIVERSAMENTO SALDO PER PROGETTO GRANDE GUERRA	2.500,00	0,00		2.500,00	2.500,00

INS = Insussistenza, REI = Reimputazione in esercizi successivi, FPV = Reimputazione in esercizi successivi con Fondo Pluriennale vincolato

ELENCO DEI RESIDUI PASSIVI PROVENIENTI DAGLI ESERCIZI ANTERIORI A QUELLO DI COMPETENZA*Distinti per esercizio di provenienza e per capitolo*

DESCRIZIONE		IMPEGNATO	PAGAMENTI	ECONOMIE (INS = su residuo, MIN = su competenza) / REIMPUTAZIONI (REI) / CON FONDO P.V. (FPV) /	RIACCERTAMENTO	RESIDUI PASSIVI AL 31/12/2020
		(I)	(P)		(RR = I - INS - MIN - REI - FPV)	(RA = RR - P)
Totale Anno 2017		7.500,00	0,00		7.500,00	7.500,00
<u>Totale Cap. 9005/0</u>		16.764,25	0,00		16.764,25	16.764,25
<u>Cap. 9005/2 - SPESE PER SERVIZI PER CONTO DI TERZI - SPESE PER REGISTRAZIONE CONTRATTI A CARICO PRIVATI - Piano Fin.: U.7.02.05.01.000</u>						
Anno 2019						
2019/93	SPESE REGISTRAZIONE CONTRATTO PER	100,00	0,00	100,00 INS	0,00	0,00
Totale Anno 2019		100,00	0,00	100,00 INS	0,00	0,00
<u>Totale Cap. 9005/2</u>		100,00	0,00	100,00 INS	0,00	0,00
<u>Cap. 9007/0 - RESTITUZIONE DI DEPOSITI PER SPESE CONTRATTUALI - Piano Fin.: U.7.02.04.02.000</u>						
Anno 2019						
2019/94	SPESE MARCHE DA BOLLO VIRTUALI CONTRATTO PER	62,00	0,00	62,00 INS	0,00	0,00
Totale Anno 2019		62,00	0,00	62,00 INS	0,00	0,00
<u>Totale Cap. 9007/0</u>		62,00	0,00	62,00 INS	0,00	0,00
Totale SPESA		697.789,31	420.644,92	115.461,70 INS	582.327,61	161.682,69

ELENCO DEI CREDITI INESIGIBILI, STRALCIATI DAL CONTO DEL BILANCIO
sino al compimento dei termini di prescrizione

Anno stralcio	Descrizione	Piano Fin.	Importo
2017	ICP	E.1.01.01.53.001 - Imposta comunale sulla pubblicità e diritto sulle pubbliche affissioni riscossa a seguito dell'attività ordinaria di gestione	180.607,46
2017	TOSAP	E.1.01.01.52.001 - Tassa occupazione spazi e aree pubbliche riscossa a seguito dell'attività ordinaria di gestione	341.275,60
Totale crediti stralciati dal Conto del Bilancio			521.883,06

**ELENCO DEGLI INDIRIZZI INTERNET DI PUBBLICAZIONE del Rendiconto di Gestione e del Bilancio Consolidato 2019
come previsto dall'art. 227 c. 5 lett. a) del TUEL**

Tipo pubblicazione	Denominazione Ente	Indirizzo internet (URL)	Annotazioni
Ente - Rendiconto di Gestione 2019	COMUNE DI SAVIGLIANO	www.comune.savigliano.cn.it	in "Amministrazione Trasparente" - Sezione "Bilanci"
Soggetto nel G.A.P. - Rendiconto di Gestione 2019	CONSORZIO SERVIZI ECOLOGIA E AMBIENTE	www.consorziosea.it	in "Amministrazione Trasparente" - Sezione "Bilanci"
Soggetto nel G.A.P. - Rendiconto di Gestione 2019	CONSORZIO MONVISO SOLIDALE	www.monviso.it	in "Amministrazione Trasparente" - Sezione "Bilanci"
Soggetto nel G.A.P. - Rendiconto di Gestione 2019	CONSORZIO AGENFORM	www.agenform.it	in "Amministrazione Trasparente" - Sezione "Bilanci"
Soggetto nel G.A.P. - Rendiconto di Gestione 2019	GEAC S.P.A.	www.aeroporto.cuneo.it/	in "Amministrazione Trasparente" - Sezione "Bilanci"
Soggetto nel G.A.P. - Rendiconto di Gestione 2019	ALPI ACQUE S.P.A.	www.alpiacque.it	in "Società Trasparente" - Sezione "Bilanci"
Soggetto nel G.A.P. - Rendiconto di Gestione 2019	FONDAZIONE ENTE MANIFESTAZIONI SAVIGLIANO	https://entemanifestazioni.com/	in "Amministrazione Trasparente" - Sezione "Bilanci"
Soggetto nel G.A.P. - Rendiconto di Gestione 2019	AZIENDA TURISTICA LOCALE DEL CUNEESE	http://www.cuneoholiday.com/	in "Amministrazione Trasparente" - Sezione "Bilanci"