

**COMUNE DI SAVIGLIANO**  
PROVINCIA DI CUNEO

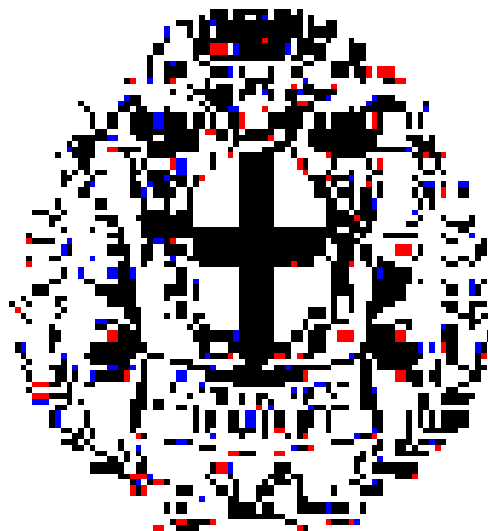

**Rendiconto di gestione 2019**

## CONTO DEL BILANCIO 2019 - GESTIONE DELLE ENTRATE

TITOLO TIPOLOGIA	DENOMINAZIONE	RESIDUI ATTIVI AL 1/1/2019 (RS)		RISCOSSIONI IN C/RESIDUI (RR)		RIACCERTAMENTI RESIDUI (R) (3)		MAGGIORI O MINORI ENTRATE DI COMPETENZA =A-CP (5)	RESIDUI ATTIVI DA ESERCIZI PRECEDENTI (EP=RS-RR+R)		
		PREVISIONI DEFINITIVE DI COMPETENZA (CP)		RISCOSSIONI IN C/COMPETENZA (RC)		ACCERTAMENTI (A) (4)			RESIDUI ATTIVI DA ESERCIZIO DI COMPETENZA (EC=A-RC)		
		PREVISIONI DEFINITIVE DI CASSA (CS)		TOTALE RISCOSSIONI (TR=RR+RC)		MAGGIORI O MINORI ENTRATE DI CASSA =TR-CS (5)			TOTALE RESIDUI ATTIVI DA RIPORTARE (TR=EP+EC)		
	FONDO PLURIENNALE VINCOLATO PER SPESE CORRENTI (1)	CP	258.092,46								
	FONDO PLURIENNALE VINCOLATO PER SPESE IN CONTO CAPITALE (1)	CP	953.469,28								
	FONDO PLURIENNALE VINCOLATO PER INCREMENTO ATTIVITA' FINANZIARIE (1)	CP	0,00								
	UTILIZZO DELL' AVANZO DI AMMINISTRAZIONE(2) - di cui Utilizzo Fondo anticipazioni di liquidità	CP	549.521,40								
		CP	0,00								
<b>Titolo 1</b>	<b>Entrate correnti di natura tributaria,contributiva e perequativa</b>										
<b>10101</b>	<b>Imposte tasse e proventi assimilati</b>	RS	125.129,75	RR	49.058,95	R	-366,61		EP	75.704,19	
		CP	12.637.748,13	RC	11.855.600,13	A	12.662.306,73	CP	24.558,60	EC	806.706,60
		CS	12.762.877,88	TR	11.904.659,08	CS	-858.218,80			TR	882.410,79
<b>10104</b>	<b>Compartecipazioni di tributi</b>	RS	0,00	RR	0,00	R	0,00		EP	0,00	
		CP	0,00	RC	0,00	A	0,00	CP	0,00	EC	0,00
		CS	0,00	TR	0,00	CS	0,00			TR	0,00
<b>10301</b>	<b>Fondi perequativi da Amministrazioni Centrali</b>	RS	0,00	RR	0,00	R	0,00		EP	0,00	
		CP	624.954,87	RC	615.608,75	A	615.608,75	CP	-9.346,12	EC	0,00
		CS	624.954,87	TR	615.608,75	CS	-9.346,12			TR	0,00
<b>10302</b>	<b>Fondi perequativi dalla Regione o Provincia autonoma</b>	RS	0,00	RR	0,00	R	0,00		EP	0,00	
		CP	0,00	RC	0,00	A	0,00	CP	0,00	EC	0,00
		CS	0,00	TR	0,00	CS	0,00			TR	0,00
<b>TOTALE Titolo 1</b>	<b>Entrate correnti di natura tributaria,contributiva e perequativa</b>	RS	125.129,75	RR	49.058,95	R	-366,61		EP	75.704,19	
		CP	13.262.703,00	RC	12.471.208,88	A	13.277.915,48	CP	15.212,48	EC	806.706,60
		CS	13.387.832,75	TR	12.520.267,83	CS	-867.564,92			TR	882.410,79
<b>Titolo 2</b>	<b>Trasferimenti correnti</b>										
<b>20101</b>	<b>Trasferimenti correnti da Amministrazioni pubbliche</b>	RS	123.277,62	RR	104.560,34	R	-14.264,98		EP	4.452,30	
		CP	826.264,01	RC	430.863,43	A	754.444,46	CP	-71.819,55	EC	323.581,03
		CS	949.541,63	TR	535.423,77	CS	-414.117,86			TR	328.033,33
<b>20102</b>	<b>Trasferimenti correnti da Famiglie</b>	RS	0,00	RR	0,00	R	0,00		EP	0,00	
		CP	0,00	RC	0,00	A	0,00	CP	0,00	EC	0,00
		CS	0,00	TR	0,00	CS	0,00			TR	0,00

## CONTO DEL BILANCIO 2019 - GESTIONE DELLE ENTRATE

TITOLO TIPOLOGIA	DENOMINAZIONE	RESIDUI ATTIVI AL 1/1/2019 (RS)		RISCOSSIONI IN C/RESIDUI (RR)		RIACCERTAMENTI RESIDUI (R) (3)		MAGGIORI O MINORI ENTRATE DI COMPETENZA =A-CP (5)	RESIDUI ATTIVI DA ESERCIZI PRECEDENTI (EP=RS-RR+R)		
		PREVISIONI DEFINITIVE DI COMPETENZA (CP)		RISCOSSIONI IN C/COMPETENZA (RC)		ACCERTAMENTI (A) (4)			RESIDUI ATTIVI DA ESERCIZIO DI COMPETENZA (EC=A-RC)		
		PREVISIONI DEFINITIVE DI CASSA (CS)		TOTALE RISCOSSIONI (TR=RR+RC)		MAGGIORI O MINORI ENTRATE DI CASSA =TR-CS (5)			TOTALE RESIDUI ATTIVI DA RIPORTARE (TR=EP+EC)		
20103	Trasferimenti correnti da Imprese	RS	33.000,00	RR	30.000,00	R	0,00	CP	-2.624,00	EP	3.000,00
		CP	62.624,00	RC	20.000,00	A	60.000,00			EC	40.000,00
		CS	95.624,00	TR	50.000,00	CS	-45.624,00			TR	43.000,00
20104	Trasferimenti correnti da Istituzioni Sociali Private	RS	117.109,99	RR	95.110,00	R	0,01	CP	-8.900,28	EP	22.000,00
		CP	206.419,06	RC	50.242,78	A	197.518,78			EC	147.276,00
		CS	323.529,05	TR	145.352,78	CS	-178.176,27			TR	169.276,00
20105	Trasferimenti correnti dalla UE e dal Resto del Mondo	RS	0,00	RR	0,00	R	0,00	CP	0,00	EP	0,00
		CP	0,00	RC	0,00	A	0,00			EC	0,00
		CS	0,00	TR	0,00	CS	0,00			TR	0,00
<b>TOTALE Titolo 2</b>	<b>Trasferimenti correnti</b>	<b>RS</b>	<b>273.387,61</b>	<b>RR</b>	<b>229.670,34</b>	<b>R</b>	<b>-14.264,97</b>	<b>CP</b>	<b>-83.343,83</b>	<b>EP</b>	<b>29.452,30</b>
		<b>CP</b>	<b>1.095.307,07</b>	<b>RC</b>	<b>501.106,21</b>	<b>A</b>	<b>1.011.963,24</b>			<b>EC</b>	<b>510.857,03</b>
		<b>CS</b>	<b>1.368.694,68</b>	<b>TR</b>	<b>730.776,55</b>	<b>CS</b>	<b>-637.918,13</b>			<b>TR</b>	<b>540.309,33</b>
<b>TITOLO 3</b>	<b>Entrate extratributarie</b>										
30100	Vendita di beni e servizi e proventi derivanti dalla gestione dei beni	RS	94.481,78	RR	85.147,18	R	-2.551,72	CP	132.571,29	EP	6.782,88
		CP	1.757.558,00	RC	1.794.954,18	A	1.890.129,29			EC	95.175,11
		CS	1.852.039,78	TR	1.880.101,36	CS	28.061,58			TR	101.957,99
30200	Proventi derivanti dall'attività di controllo e repressione delle irregolarità e degli illeciti	RS	0,00	RR	0,00	R	0,00	CP	10.902,88	EP	0,00
		CP	52.024,17	RC	62.927,05	A	62.927,05			EC	0,00
		CS	52.024,17	TR	62.927,05	CS	10.902,88			TR	0,00
30300	Interessi attivi	RS	4,89	RR	4,89	R	0,00	CP	1,19	EP	0,00
		CP	0,00	RC	0,08	A	1,19			EC	1,11
		CS	4,89	TR	4,97	CS	0,08			TR	1,11
30400	Altre entrate da redditi da capitale	RS	0,00	RR	0,00	R	0,00	CP	0,00	EP	0,00
		CP	54.549,10	RC	54.549,10	A	54.549,10			EC	0,00
		CS	54.549,10	TR	54.549,10	CS	0,00			TR	0,00
30500	Rimborsi e altre entrate correnti	RS	570.545,30	RR	111.886,14	R	-456.870,39	CP	-126.399,36	EP	1.788,77
		CP	559.342,00	RC	347.690,71	A	432.942,64			EC	85.251,93
		CS	678.527,96	TR	459.576,85	CS	-218.951,11			TR	87.040,70
<b>TOTALE Titolo 3</b>	<b>Entrate extratributarie</b>	<b>RS</b>	<b>665.031,97</b>	<b>RR</b>	<b>197.038,21</b>	<b>R</b>	<b>-459.422,11</b>	<b>CP</b>	<b>17.076,00</b>	<b>EP</b>	<b>8.571,65</b>
		<b>CP</b>	<b>2.423.473,27</b>	<b>RC</b>	<b>2.260.121,12</b>	<b>A</b>	<b>2.440.549,27</b>			<b>EC</b>	<b>180.428,15</b>
		<b>CS</b>	<b>2.637.145,90</b>	<b>TR</b>	<b>2.457.159,33</b>	<b>CS</b>	<b>-179.986,57</b>			<b>TR</b>	<b>188.999,80</b>
<b>TITOLO 4</b>	<b>Entrate in conto capitale</b>										

## CONTO DEL BILANCIO 2019 - GESTIONE DELLE ENTRATE

TITOLO TIPOLOGIA	DENOMINAZIONE	RESIDUI ATTIVI AL 1/1/2019 (RS)		RISCOSSIONI IN C/RESIDUI (RR)		RIACCERTAMENTI RESIDUI (R) (3)		MAGGIORI O MINORI ENTRATE DI COMPETENZA =A-CP (5)	RESIDUI ATTIVI DA ESERCIZI PRECEDENTI (EP=RS-RR+R)		
		PREVISIONI DEFINITIVE DI COMPETENZA (CP)		RISCOSSIONI IN C/COMPETENZA (RC)		ACCERTAMENTI (A) (4)			RESIDUI ATTIVI DA ESERCIZIO DI COMPETENZA (EC=A-RC)		
		PREVISIONI DEFINITIVE DI CASSA (CS)		TOTALE RISCOSSIONI (TR=RR+RC)		MAGGIORI O MINORI ENTRATE DI CASSA =TR-CS (5)			TOTALE RESIDUI ATTIVI DA RIPORTARE (TR=EP+EC)		
40100	Tributi in conto capitale	RS	0,00	RR	0,00	R	0,00	CP	0,00	EP	0,00
		CP	0,00	RC	0,00	A	0,00		0,00	EC	0,00
		CS	0,00	TR	0,00	CS	0,00		0,00	TR	0,00
40200	Contributi agli investimenti	RS	753.605,02	RR	362.308,36	R	-3.297,47	CP	-196.567,63	EP	387.999,19
		CP	584.900,28	RC	180.064,90	A	388.332,65			EC	208.267,75
		CS	1.338.505,30	TR	542.373,26	CS	-796.132,04			TR	596.266,94
40300	Altri trasferimenti in conto capitale	RS	0,00	RR	0,00	R	0,00	CP	0,00	EP	0,00
		CP	0,00	RC	0,00	A	0,00			EC	0,00
		CS	0,00	TR	0,00	CS	0,00			TR	0,00
40400	Entrate da alienazione di beni materiali e immateriali	RS	0,00	RR	0,00	R	0,00	CP	0,00	EP	0,00
		CP	134.000,00	RC	134.000,00	A	134.000,00			EC	0,00
		CS	134.000,00	TR	134.000,00	CS	0,00			TR	0,00
40500	Altre entrate in conto capitale	RS	0,00	RR	0,00	R	0,00	CP	148.924,24	EP	0,00
		CP	693.646,71	RC	842.570,95	A	842.570,95			EC	0,00
		CS	693.646,17	TR	842.570,95	CS	148.924,78			TR	0,00
<b>TOTALE Titolo 4</b>	<b>Entrate in conto capitale</b>	<b>RS</b>	<b>753.605,02</b>	<b>RR</b>	<b>362.308,36</b>	<b>R</b>	<b>-3.297,47</b>	<b>CP</b>	<b>-47.643,39</b>	<b>EP</b>	<b>387.999,19</b>
		<b>CP</b>	<b>1.412.546,99</b>	<b>RC</b>	<b>1.156.635,85</b>	<b>A</b>	<b>1.364.903,60</b>			<b>EC</b>	<b>208.267,75</b>
		<b>CS</b>	<b>2.166.151,47</b>	<b>TR</b>	<b>1.518.944,21</b>	<b>CS</b>	<b>-647.207,26</b>			<b>TR</b>	<b>596.266,94</b>
<b>TITOLO 5</b>	<b>Entrate da riduzione di attività finanziarie</b>										
50100	Alienazione di attività finanziarie	RS	0,00	RR	0,00	R	0,00	CP	0,00	EP	0,00
		CP	84.553,00	RC	84.153,00	A	84.553,00			EC	400,00
		CS	84.553,00	TR	84.153,00	CS	-400,00			TR	400,00
50200	Riscossione crediti di breve termine	RS	0,00	RR	0,00	R	0,00	CP	0,00	EP	0,00
		CP	0,00	RC	0,00	A	0,00			EC	0,00
		CS	0,00	TR	0,00	CS	0,00			TR	0,00
50300	Riscossione crediti di medio-lungo termine	RS	0,00	RR	0,00	R	0,00	CP	0,00	EP	0,00
		CP	0,00	RC	0,00	A	0,00			EC	0,00
		CS	0,00	TR	0,00	CS	0,00			TR	0,00
50400	Altre entrate per riduzione di attività finanziarie	RS	487.220,00	RR	195.594,01	R	0,00	CP	0,00	EP	291.625,99
		CP	0,00	RC	0,00	A	0,00			EC	0,00
		CS	487.220,00	TR	195.594,01	CS	-291.625,99			TR	291.625,99
<b>TOTALE Titolo 5</b>	<b>Entrate da riduzione di attività finanziarie</b>	<b>RS</b>	<b>487.220,00</b>	<b>RR</b>	<b>195.594,01</b>	<b>R</b>	<b>0,00</b>			<b>EP</b>	<b>291.625,99</b>

## CONTO DEL BILANCIO 2019 - GESTIONE DELLE ENTRATE

TITOLO TIPOLOGIA	DENOMINAZIONE	RESIDUI ATTIVI AL 1/1/2019 (RS)		RISCOSSIONI IN C/RESIDUI (RR)		RIACCERTAMENTI RESIDUI (R) (3)		MAGGIORI O MINORI ENTRATE DI COMPETENZA =A-CP (5)	RESIDUI ATTIVI DA ESERCIZI PRECEDENTI (EP=RS-RR+R)		
		PREVISIONI DEFINITIVE DI COMPETENZA (CP)		RISCOSSIONI IN C/COMPETENZA (RC)		ACCERTAMENTI (A) (4)			RESIDUI ATTIVI DA ESERCIZIO DI COMPETENZA (EC=A-RC)		
		PREVISIONI DEFINITIVE DI CASSA (CS)		TOTALE RISCOSSIONI (TR=RR+RC)		MAGGIORI O MINORI ENTRATE DI CASSA =TR-CS (5)			TOTALE RESIDUI ATTIVI DA RIPORTARE (TR=EP+EC)		
		CP	84.553,00	RC	84.153,00	A	84.553,00	CP	0,00	EC	400,00
		CS	571.773,00	TR	279.747,01	CS	-292.025,99			TR	292.025,99
<b>Titolo 6</b>	<b>Accensione di prestiti</b>										
60100	Emissione di titoli obbligazionari	RS	0,00	RR	0,00	R	0,00			EP	0,00
		CP	0,00	RC	0,00	A	0,00	CP	0,00	EC	0,00
		CS	0,00	TR	0,00	CS	0,00			TR	0,00
60200	Accensione Prestiti a breve termine	RS	0,00	RR	0,00	R	0,00			EP	0,00
		CP	0,00	RC	0,00	A	0,00	CP	0,00	EC	0,00
		CS	0,00	TR	0,00	CS	0,00			TR	0,00
60300	Accensione Mutui e altri finanziamenti a medio lungo termine	RS	0,00	RR	0,00	R	0,00			EP	0,00
		CP	0,00	RC	0,00	A	0,00	CP	0,00	EC	0,00
		CS	0,00	TR	0,00	CS	0,00			TR	0,00
60400	Altre forme di indebitamento	RS	0,00	RR	0,00	R	0,00			EP	0,00
		CP	0,00	RC	0,00	A	0,00	CP	0,00	EC	0,00
		CS	0,00	TR	0,00	CS	0,00			TR	0,00
<b>TOTALE Titolo 6</b>	<b>Accensione di prestiti</b>	RS	<b>0,00</b>	RR	<b>0,00</b>	R	<b>0,00</b>			EP	<b>0,00</b>
		CP	<b>0,00</b>	RC	<b>0,00</b>	A	<b>0,00</b>	CP	<b>0,00</b>	EC	<b>0,00</b>
		CS	<b>0,00</b>	TR	<b>0,00</b>	CS	<b>0,00</b>			TR	<b>0,00</b>
<b>Titolo 7</b>	<b>Anticipazioni da istituto tesoriere/cassiere</b>										
70100	Anticipazioni da istituto tesoriere/cassiere	RS	0,00	RR	0,00	R	0,00			EP	0,00
		CP	3.800.000,00	RC	0,00	A	0,00	CP	-3.800.000,00	EC	0,00
		CS	3.800.000,00	TR	0,00	CS	-3.800.000,00			TR	0,00
<b>TOTALE Titolo 7</b>	<b>Anticipazioni da istituto tesoriere/cassiere</b>	RS	<b>0,00</b>	RR	<b>0,00</b>	R	<b>0,00</b>			EP	<b>0,00</b>
		CP	<b>3.800.000,00</b>	RC	<b>0,00</b>	A	<b>0,00</b>	CP	<b>-3.800.000,00</b>	EC	<b>0,00</b>
		CS	<b>3.800.000,00</b>	TR	<b>0,00</b>	CS	<b>-3.800.000,00</b>			TR	<b>0,00</b>
<b>Titolo 9</b>	<b>Entrate per conto di terzi e partite di giro</b>										
90100	Entrate per partite di giro	RS	3.000,50	RR	3.000,00	R	-0,50			EP	0,00
		CP	3.773.000,00	RC	1.855.276,24	A	1.858.276,24	CP	-1.914.723,76	EC	3.000,00
		CS	3.776.000,50	TR	1.858.276,24	CS	-1.917.724,26			TR	3.000,00

## CONTO DEL BILANCIO 2019 - GESTIONE DELLE ENTRATE

TITOLO TIPOLOGIA	DENOMINAZIONE	RESIDUI ATTIVI AL 1/1/2019 (RS)		RISCOSSIONI IN C/RESIDUI (RR)		RIACCERTAMENTI RESIDUI (R) (3)		MAGGIORI O MINORI ENTRATE DI COMPETENZA =A-CP (5)	RESIDUI ATTIVI DA ESERCIZI PRECEDENTI (EP=RS-RR+R)		
		PREVISIONI DEFINITIVE DI COMPETENZA (CP)		RISCOSSIONI IN C/COMPETENZA (RC)		ACCERTAMENTI (A) (4)			RESIDUI ATTIVI DA ESERCIZIO DI COMPETENZA (EC=A-RC)		
		PREVISIONI DEFINITIVE DI CASSA (CS)		TOTALE RISCOSSIONI (TR=RR+RC)		MAGGIORI O MINORI ENTRATE DI CASSA =TR-CS (5)			TOTALE RESIDUI ATTIVI DA RIPORTARE (TR=EP+EC)		
90200	Entrate per conto terzi	RS	12.044,05	RR	61,00	R	0,00	CP	-136.290,27	EP	11.983,05
		CP	220.500,00	RC	84.002,73	A	84.209,73			EC	207,00
		CS	232.544,05	TR	84.063,73	CS	-148.480,32			TR	12.190,05
<b>TOTALE Titolo 9</b>	<b>Entrate per conto di terzi e partite di giro</b>	RS	15.044,55	RR	3.061,00	R	-0,50	CP	-2.051.014,03	EP	11.983,05
		CP	3.993.500,00	RC	1.939.278,97	A	1.942.485,97			EC	3.207,00
		CS	4.008.544,55	TR	1.942.339,97	CS	-2.066.204,58			TR	15.190,05
<b>TOTALE TITOLI</b>		RS	2.319.418,90	RR	1.036.730,87	R	-477.351,66	CP	-5.949.712,77	EP	805.336,37
		CP	26.072.083,33	RC	18.412.504,03	A	20.122.370,56			EC	1.709.866,53
		CS	27.940.142,35	TR	19.449.234,90	CS	-8.490.907,45			TR	2.515.202,90
<b>TOTALE GENERALE DELLE ENTRATE</b>		RS	2.319.418,90	RR	1.036.730,87	R	-477.351,66	CP	-5.949.712,77	EP	805.336,37
		CP	27.833.166,47	RC	18.412.504,03	A	20.122.370,56			EC	1.709.866,53
		CS	27.940.142,35	TR	19.449.234,90	CS	-8.490.907,45			TR	2.515.202,90

(1) Indicare l'importo del fondo pluriennale vincolato risultante dal conto del bilancio dell'anno precedente (spesa).

(2) Per "Utilizzo avanzo di amministrazione" si intende l'avanzo applicato al bilancio: indicare pertanto l'importo dello stanziamento definitivo di bilancio.

(3) Indicare l'ammontare complessivo derivante dal riaccertamento dei residui (comprende l'importo dei crediti definitivamente cancellati in quanto assolutamente inesigibili, l'importo dei crediti di dubbia e difficile esazione cancellati secondo le modalità previste dal principio applicato della contabilità finanziaria 9.2). La voce comprende inoltre le rettifiche in aumento dei residui attivi effettuate a seguito della riscossione di residui attivi cancellati dalle scritture (ad es. In anni precedenti è stato cancellato un residuo attivo in quanto considerato assolutamente inesigibile. In caso di riscossione di tale credito nel corso dell'esercizio cui si riferisce il rendiconto si effettua un riaccertamento dei residui attivi in aumento). Le rettifiche in aumento sono indicate con il segno "+", le rettifiche in riduzione sono indicate con il segno "-".

(4) Indicare gli accertamenti imputati contabilmente all'esercizio cui il rendiconto si riferisce al netto dei crediti che, in occasione del riaccertamento ordinario dei residui effettuato ai sensi dell'articolo 3, comma 4, risultassero non esigibili e reimputati agli esercizi in cui le obbligazioni risultano esigibili.

(5) Le maggiori entrate sono indicate con il segno "+", le minori entrate sono indicate con il segno "-".

## CONTO DEL BILANCIO 2019 - RIEPILOGO GENERALE DELLE ENTRATE

TITOLO	DENOMINAZIONE	RESIDUI ATTIVI AL 1/1/2019 (RS)		RISCOSSIONI IN C/RESIDUI (RR)		RIACCERTAMENTI RESIDUI (R) (3)		MAGGIORI O MINORI ENTRATE DI COMPETENZA =A-CP (5)	RESIDUI ATTIVI DA ESERCIZI PRECEDENTI (EP=RS-RR+R)	
		PREVISIONI DEFINITIVE DI COMPETENZA (CP)		RISCOSSIONI IN C/COMPETENZA (RC)		ACCERTAMENTI (A) (4)			RESIDUI ATTIVI DA ESERCIZIO DI COMPETENZA (EC=A-RC)	
		PREVISIONI DEFINITIVE DI CASSA (CS)		TOTALE RISCOSSIONI (TR=RR+RC)		MAGGIORI O MINORI ENTRATE DI CASSA =TR-CS (5)			TOTALE RESIDUI ATTIVI DA RIPORTARE (TR=EP+EC)	
	FONDO PLURIENNALE VINCOLATO PER SPESE CORRENTI	CP	258.092,46							
	FONDO PLURIENNALE VINCOLATO PER SPESE IN CONTO CAPITALE	CP	953.469,28							
	FONDO PLURIENNALE VINCOLATO PER INCREMENTO ATTIVITA' FINANZIARIE	CP	0,00							
	UTILIZZO DELL' AVANZO DI AMMINISTRAZIONE	CP	549.521,40							
	- di cui Utilizzo Fondo anticipazioni di liquidità	CP	0,00							
<b>Titolo 1</b>	<b>Entrate correnti di natura tributaria,contributiva e perequativa</b>	RS	125.129,75	RR	49.058,95	R	-366,61		EP	75.704,19
		CP	13.262.703,00	RC	12.471.208,88	A	13.277.915,48	CP	EC	806.706,60
		CS	13.387.832,75	TR	12.520.267,83	CS	-867.564,92		TR	882.410,79
<b>Titolo 2</b>	<b>Trasferimenti correnti</b>	RS	273.387,61	RR	229.670,34	R	-14.264,97		EP	29.452,30
		CP	1.095.307,07	RC	501.106,21	A	1.011.963,24	CP	EC	510.857,03
		CS	1.368.694,68	TR	730.776,55	CS	-637.918,13		TR	540.309,33
<b>Titolo 3</b>	<b>Entrate extratributarie</b>	RS	665.031,97	RR	197.038,21	R	-459.422,11		EP	8.571,65
		CP	2.423.473,27	RC	2.260.121,12	A	2.440.549,27	CP	EC	180.428,15
		CS	2.637.145,90	TR	2.457.159,33	CS	-179.986,57		TR	188.999,80
<b>Titolo 4</b>	<b>Entrate in conto capitale</b>	RS	753.605,02	RR	362.308,36	R	-3.297,47		EP	387.999,19
		CP	1.412.546,99	RC	1.156.635,85	A	1.364.903,60	CP	EC	208.267,75
		CS	2.166.151,47	TR	1.518.944,21	CS	-647.207,26		TR	596.266,94
<b>Titolo 5</b>	<b>Entrate da riduzione di attività finanziarie</b>	RS	487.220,00	RR	195.594,01	R	0,00		EP	291.625,99
		CP	84.553,00	RC	84.153,00	A	84.553,00	CP	EC	400,00
		CS	571.773,00	TR	279.747,01	CS	-292.025,99		TR	292.025,99
<b>Titolo 6</b>	<b>Accensione di prestiti</b>	RS	0,00	RR	0,00	R	0,00		EP	0,00
		CP	0,00	RC	0,00	A	0,00	CP	EC	0,00
		CS	0,00	TR	0,00	CS	0,00		TR	0,00
<b>Titolo 7</b>	<b>Anticipazioni da istituto tesoriere/cassiere</b>	RS	0,00	RR	0,00	R	0,00		EP	0,00
		CP	3.800.000,00	RC	0,00	A	0,00	CP	EC	0,00
		CS	3.800.000,00	TR	0,00	CS	-3.800.000,00		TR	0,00
<b>Titolo 9</b>	<b>Entrate per conto di terzi e partite di giro</b>	RS	15.044,55	RR	3.061,00	R	-0,50		EP	11.983,05
		CP	3.993.500,00	RC	1.939.278,97	A	1.942.485,97	CP	EC	3.207,00
		CS	4.008.544,55	TR	1.942.339,97	CS	-2.066.204,58		TR	15.190,05

## CONTO DEL BILANCIO 2019 - RIEPILOGO GENERALE DELLE ENTRATE

TITOLO	DENOMINAZIONE	RESIDUI ATTIVI AL 1/1/2019 (RS)		RISCOSSIONI IN C/RESIDUI (RR)		RIACCERTAMENTI RESIDUI (R) (3)		MAGGIORI O MINORI ENTRATE DI COMPETENZA =A-CP (5)	RESIDUI ATTIVI DA ESERCIZI PRECEDENTI (EP=RS-RR+R)		
		PREVISIONI DEFINITIVE DI COMPETENZA (CP)		RISCOSSIONI IN C/COMPETENZA (RC)		ACCERTAMENTI (A) (4)			RESIDUI ATTIVI DA ESERCIZIO DI COMPETENZA (EC=A-RC)		
		PREVISIONI DEFINITIVE DI CASSA (CS)		TOTALE RISCOSSIONI (TR=RR+RC)		MAGGIORI O MINORI ENTRATE DI CASSA =TR-CS (5)			TOTALE RESIDUI ATTIVI DA RIPORTARE (TR=EP+EC)		
<b>TOTALE TITOLI</b>		RS	2.319.418,90	RR	1.036.730,87	R	-477.351,66	CP	-5.949.712,77	EP	805.336,37
		CP	26.072.083,33	RC	18.412.504,03	A	20.122.370,56		EC	1.709.866,53	
		CS	27.940.142,35	TR	19.449.234,90	CS	-8.490.907,45		TR	2.515.202,90	
<b>TOTALE GENERALE DELLE ENTRATE</b>		RS	2.319.418,90	RR	1.036.730,87	R	-477.351,66	CP	-5.949.712,77	EP	805.336,37
		CP	27.833.166,47	RC	18.412.504,03	A	20.122.370,56		EC	1.709.866,53	
		CS	27.940.142,35	TR	19.449.234,90	CS	-8.490.907,45		TR	2.515.202,90	

(1) Indicare l'importo del fondo pluriennale vincolato risultante dal conto del bilancio dell'anno precedente (spesa).

(2) Per "Utilizzo avanzo di amministrazione" si intende l'avanzo applicato al bilancio: indicare pertanto l'importo dello stanziamento definitivo di bilancio.

(3) Indicare l'ammontare complessivo derivante dal riaccertamento dei residui (comprende l'importo dei crediti definitivamente cancellati in quanto assolutamente inesigibili, l'importo dei crediti di dubbia e difficile esazione cancellati secondo le modalità previste dal principio applicato della contabilità finanziaria 9.2). La voce comprende inoltre le rettifiche in aumento dei residui attivi effettuate a seguito della riscossione di residui attivi cancellati dalle scritture (ad es. In anni precedenti è stato cancellato un residuo attivo in quanto considerato assolutamente inesigibile. In caso di riscossione di tale credito nel corso dell'esercizio cui si riferisce il rendiconto si effettua un riaccertamento dei residui attivi in aumento). Le rettifiche in aumento sono indicate con il segno "+", le rettifiche in riduzione sono indicate con il segno "-".

(4) Indicare gli accertamenti imputati contabilmente all'esercizio cui il rendiconto si riferisce al netto dei crediti che, in occasione del riaccertamento ordinario dei residui effettuato ai sensi dell'articolo 3, comma 4, risultassero non esigibili e reimputati agli esercizi in cui le obbligazioni risultano esigibili.

(5) Le maggiori entrate sono indicate con il segno "+", le minori entrate sono indicate con il segno "-".



## CONTO DEL BILANCIO 2019 - GESTIONE DELLE SPESE

MISSIONE PROGRAMMA TITOLO	DENOMINAZIONE	RESIDUI PASSIVI AL 1/1/2019 (RS)		PAGAMENTI IN C/RESIDUI (PR)		RIACCERTAMENTO RESIDUI (R) (1)		ECONOMIE DI COMPETENZA (ECP=CP- I-FPV)	RESIDUI PASSIVI DA ESERCIZI PRECEDENTI (EP=RS-PR+R)		
		PREVISIONI DEFINITIVE DI COMPETENZA (CP)		PAGAMENTI IN C/COMPETENZA (PC)		IMPEGNI (I) (2)			RESIDUI PASSIVI DA ESERCIZIO DI COMPETENZA (EC=I-PC)		
		PREVISIONI DEFINITIVE DI CASSA (CS)		TOTALE PAGAMENTI (TP=PR+PC)		FONDO PLURIENNALE VINCOLATO (FPV) (3)			TOTALE RESIDUI PASSIVI DA RIPORTARE (TR=EP+EC)		
<b>DISAVANZO DI AMMINISTRAZIONE</b>		CP	0,00								
<b>MISSIONE 01</b>	<b>Servizi istituzionali, generali e di gestione</b>										
<b>0101 Programma</b>	<b>01</b>	<b>Organi istituzionali</b>									
Titolo 1	Spese correnti	RS	2.950,84	PR	2.950,84	R	0,00			EP	0,00
		CP	205.930,00	PC	194.197,69	I	197.279,64	ECP	6.570,36	EC	3.081,95
		CS	208.880,84	TP	197.148,53	FPV	2.080,00			TR	3.081,95
<b>Totale Programma 01</b>	<b>Organi istituzionali</b>	RS	2.950,84	PR	2.950,84	R	0,00			EP	0,00
		CP	205.930,00	PC	194.197,69	I	197.279,64	ECP	6.570,36	EC	3.081,95
		CS	208.880,84	TP	197.148,53	FPV	2.080,00			TR	3.081,95
<b>0102 Programma</b>	<b>02</b>	<b>Segreteria generale</b>									
Titolo 1	Spese correnti	RS	17.533,44	PR	17.533,44	R	0,00			EP	0,00
		CP	559.483,31	PC	503.276,66	I	530.994,60	ECP	15.390,71	EC	27.717,94
		CS	577.016,75	TP	520.810,10	FPV	13.098,00			TR	27.717,94
<b>Totale Programma 02</b>	<b>Segreteria generale</b>	RS	17.533,44	PR	17.533,44	R	0,00			EP	0,00
		CP	559.483,31	PC	503.276,66	I	530.994,60	ECP	15.390,71	EC	27.717,94
		CS	577.016,75	TP	520.810,10	FPV	13.098,00			TR	27.717,94
<b>0103 Programma</b>	<b>03</b>	<b>Gestione economica, finanziaria, programmazione e provveditorato</b>									
Titolo 1	Spese correnti	RS	25.502,46	PR	19.695,26	R	-5.807,20			EP	0,00
		CP	528.105,00	PC	446.113,09	I	456.086,99	ECP	66.143,01	EC	9.973,90
		CS	553.607,46	TP	465.808,35	FPV	5.875,00			TR	9.973,90
Titolo 3	Spese per incremento di attività finanziarie	RS	0,00	PR	0,00	R	0,00			EP	0,00
		CP	0,00	PC	0,00	I	0,00	ECP	0,00	EC	0,00
		CS	0,00	TP	0,00	FPV	0,00			TR	0,00
<b>Totale Programma 03</b>	<b>Gestione economica, finanziaria, programmazione e provveditorato</b>	RS	25.502,46	PR	19.695,26	R	-5.807,20			EP	0,00
		CP	528.105,00	PC	446.113,09	I	456.086,99	ECP	66.143,01	EC	9.973,90
		CS	553.607,46	TP	465.808,35	FPV	5.875,00			TR	9.973,90
<b>0104 Programma</b>	<b>04</b>	<b>Gestione delle entrate tributarie e servizi fiscali</b>									

## CONTO DEL BILANCIO 2019 - GESTIONE DELLE SPESE

MISSIONE PROGRAMMA TITOLO	DENOMINAZIONE	RESIDUI PASSIVI AL 1/1/2019 (RS)		PAGAMENTI IN C/RESIDUI (PR)		RIACCERTAMENTO RESIDUI (R) (1)		ECONOMIE DI COMPETENZA (ECP=CP- I-FPV)	RESIDUI PASSIVI DA ESERCIZI PRECEDENTI (EP=RS-PR+R)		
		PREVISIONI DEFINITIVE DI COMPETENZA (CP)		PAGAMENTI IN C/COMPETENZA (PC)		IMPEGNI (I) (2)			RESIDUI PASSIVI DA ESERCIZIO DI COMPETENZA (EC=I-PC)		
		PREVISIONI DEFINITIVE DI CASSA (CS)		TOTALE PAGAMENTI (TP=PR+PC)		FONDO PLURIENNALE VINCOLATO (FPV) (3)			TOTALE RESIDUI PASSIVI DA RIPORTARE (TR=EP+EC)		
Titolo 1	Spese correnti	RS	31.545,18	PR	31.545,02	R	-0,16	ECP	4.339,23	EP	0,00
		CP	326.629,00	PC	290.574,17	I	322.289,77			EC	31.715,60
		CS	358.099,80	TP	322.119,19	FPV	0,00			TR	31.715,60
<b>Totale Programma 04</b>	<b>Gestione delle entrate tributarie e servizi fiscali</b>	RS	31.545,18	PR	31.545,02	R	-0,16	ECP	4.339,23	EP	0,00
		CP	326.629,00	PC	290.574,17	I	322.289,77			EC	31.715,60
		CS	358.099,80	TP	322.119,19	FPV	0,00			TR	31.715,60
<b>0106</b>	<b>Programma</b>	<b>06</b>	<b>Ufficio tecnico</b>								
Titolo 1	Spese correnti	RS	137.931,85	PR	128.678,37	R	-9.253,48	ECP	114.134,02	EP	0,00
		CP	1.531.555,00	PC	1.152.738,92	I	1.395.923,18			EC	243.184,26
		CS	1.669.486,85	TP	1.281.417,29	FPV	21.497,80			TR	243.184,26
Titolo 2	Spese in conto capitale	RS	62.018,84	PR	52.909,26	R	-7.946,88	ECP	151.194,55	EP	1.162,70
		CP	335.552,75	PC	20.035,47	I	59.635,29			EC	39.599,82
		CS	397.571,59	TP	72.944,73	FPV	124.722,91			TR	40.762,52
<b>Totale Programma 06</b>	<b>Ufficio tecnico</b>	RS	199.950,69	PR	181.587,63	R	-17.200,36	ECP	265.328,57	EP	1.162,70
		CP	1.867.107,75	PC	1.172.774,39	I	1.455.558,47			EC	282.784,08
		CS	2.067.058,44	TP	1.354.362,02	FPV	146.220,71			TR	283.946,78
<b>0107</b>	<b>Programma</b>	<b>07</b>	<b>Elezioni e consultazioni popolari - Anagrafe e stato civile</b>								
Titolo 1	Spese correnti	RS	2.709,91	PR	1.383,07	R	-1.326,84	ECP	36.410,73	EP	0,00
		CP	406.150,00	PC	363.795,34	I	369.739,27			EC	5.943,93
		CS	408.859,91	TP	365.178,41	FPV	0,00			TR	5.943,93
<b>Totale Programma 07</b>	<b>Elezioni e consultazioni popolari - Anagrafe e stato civile</b>	RS	2.709,91	PR	1.383,07	R	-1.326,84	ECP	36.410,73	EP	0,00
		CP	406.150,00	PC	363.795,34	I	369.739,27			EC	5.943,93
		CS	408.859,91	TP	365.178,41	FPV	0,00			TR	5.943,93
<b>0108</b>	<b>Programma</b>	<b>08</b>	<b>Statistica e sistemi informativi</b>								
Titolo 1	Spese correnti	RS	30.621,84	PR	29.889,84	R	-732,00	ECP	3.772,01	EP	0,00
		CP	259.952,90	PC	232.940,76	I	256.180,89			EC	23.240,13
		CS	290.574,74	TP	262.830,60	FPV	0,00			TR	23.240,13

## CONTO DEL BILANCIO 2019 - GESTIONE DELLE SPESE

MISSIONE PROGRAMMA TITOLO	DENOMINAZIONE	RESIDUI PASSIVI AL 1/1/2019 (RS)		PAGAMENTI IN C/RESIDUI (PR)		RIACCERTAMENTO RESIDUI (R) (1)		ECONOMIE DI COMPETENZA (ECP=CP- I-FPV)	RESIDUI PASSIVI DA ESERCIZI PRECEDENTI (EP=RS-PR+R)		
		PREVISIONI DEFINITIVE DI COMPETENZA (CP)		PAGAMENTI IN C/COMPETENZA (PC)		IMPEGNI (I) (2)			RESIDUI PASSIVI DA ESERCIZIO DI COMPETENZA (EC=I-PC)		
		PREVISIONI DEFINITIVE DI CASSA (CS)		TOTALE PAGAMENTI (TP=PR+PC)		FONDO PLURIENNALE VINCOLATO (FPV) (3)			TOTALE RESIDUI PASSIVI DA RIPORTARE (TR=EP+EC)		
Titolo 2	Spese in conto capitale	RS	4.667,00	PR	4.667,00	R	0,00	ECP	0,00	EP	0,00
		CP	4.000,00	PC	4.000,00	I	4.000,00			EC	0,00
		CS	8.667,00	TP	8.667,00	FPV	0,00			TR	0,00
<b>Totale Programma 08</b>	<b>Statistica e sistemi informativi</b>	RS	35.288,84	PR	34.556,84	R	-732,00	ECP	3.772,01	EP	0,00
		CP	263.952,90	PC	236.940,76	I	260.180,89			EC	23.240,13
		CS	299.241,74	TP	271.497,60	FPV	0,00			TR	23.240,13
<b>0109</b>	<b>Programma</b>	<b>09</b>	<b>Assistenza tecnico-amministrativa agli enti locali</b>								
Titolo 1	Spese correnti	RS	1.765,56	PR	1.750,56	R	0,00	ECP	6.800,39	EP	15,00
		CP	69.350,00	PC	56.987,29	I	58.799,61			EC	1.812,32
		CS	71.115,56	TP	58.737,85	FPV	3.750,00			TR	1.827,32
<b>Totale Programma 09</b>	<b>Assistenza tecnico-amministrativa agli enti locali</b>	RS	1.765,56	PR	1.750,56	R	0,00	ECP	6.800,39	EP	15,00
		CP	69.350,00	PC	56.987,29	I	58.799,61			EC	1.812,32
		CS	71.115,56	TP	58.737,85	FPV	3.750,00			TR	1.827,32
<b>0110</b>	<b>Programma</b>	<b>10</b>	<b>Risorse umane</b>								
Titolo 1	Spese correnti	RS	31.640,50	PR	31.639,42	R	-1,08	ECP	79.711,26	EP	0,00
		CP	662.198,40	PC	423.676,28	I	463.417,14			EC	39.740,86
		CS	693.838,90	TP	455.315,70	FPV	119.070,00			TR	39.740,86
<b>Totale Programma 10</b>	<b>Risorse umane</b>	RS	31.640,50	PR	31.639,42	R	-1,08	ECP	79.711,26	EP	0,00
		CP	662.198,40	PC	423.676,28	I	463.417,14			EC	39.740,86
		CS	693.838,90	TP	455.315,70	FPV	119.070,00			TR	39.740,86
<b>0111</b>	<b>Programma</b>	<b>11</b>	<b>Altri servizi generali</b>								
Titolo 1	Spese correnti	RS	35.720,04	PR	27.442,01	R	-3.060,00	ECP	60.436,31	EP	5.218,03
		CP	354.350,00	PC	275.158,13	I	293.913,69			EC	18.755,56
		CS	390.070,04	TP	302.600,14	FPV	0,00			TR	23.973,59
<b>Totale Programma 11</b>	<b>Altri servizi generali</b>	RS	35.720,04	PR	27.442,01	R	-3.060,00	ECP	60.436,31	EP	5.218,03
		CP	354.350,00	PC	275.158,13	I	293.913,69			EC	18.755,56
		CS	390.070,04	TP	302.600,14	FPV	0,00			TR	23.973,59
<b>TOTALE MISSIONE</b>	<b>01</b>	<b>Servizi istituzionali, generali e di gestione</b>									

## CONTO DEL BILANCIO 2019 - GESTIONE DELLE SPESE

MISSIONE PROGRAMMA TITOLO	DENOMINAZIONE	RESIDUI PASSIVI AL 1/1/2019 (RS)		PAGAMENTI IN C/RESIDUI (PR)		RIACCERTAMENTO RESIDUI (R) (1)		ECONOMIE DI COMPETENZA (ECP=CP- I-FPV)	RESIDUI PASSIVI DA ESERCIZI PRECEDENTI (EP=RS-PR+R)		
		PREVISIONI DEFINITIVE DI COMPETENZA (CP)		PAGAMENTI IN C/COMPETENZA (PC)		IMPEGNI (I) (2)			RESIDUI PASSIVI DA ESERCIZIO DI COMPETENZA (EC=I-PC)		
		PREVISIONI DEFINITIVE DI CASSA (CS)		TOTALE PAGAMENTI (TP=PR+PC)		FONDO PLURIENNALE VINCOLATO (FPV) (3)			TOTALE RESIDUI PASSIVI DA RIPORTARE (TR=EP+EC)		
		RS	384.607,46	PR	350.084,09	R	-28.127,64		EP	6.395,73	
		CP	5.243.256,36	PC	3.963.493,80	I	4.408.260,07	ECP	544.902,58	EC	444.766,27
		CS	5.627.789,44	TP	4.313.577,89	FPV	290.093,71		TR	451.162,00	
<b>MISSIONE 02</b>	<b>Giustizia</b>										
<b>0201 Programma</b>	<b>01 Uffici giudiziari</b>										
Titolo 1	Spese correnti	RS	1.790,39	PR	1.790,39	R	0,00		EP	0,00	
		CP	0,00	PC	0,00	I	0,00	ECP	0,00	EC	0,00
		CS	1.790,39	TP	1.790,39	FPV	0,00		TR	0,00	
<b>Totale Programma 01</b>	<b>Uffici giudiziari</b>	RS	1.790,39	PR	1.790,39	R	0,00		EP	0,00	
		CP	0,00	PC	0,00	I	0,00	ECP	0,00	EC	0,00
		CS	1.790,39	TP	1.790,39	FPV	0,00		TR	0,00	
<b>TOTALE MISSIONE 02</b>	<b>Giustizia</b>	RS	1.790,39	PR	1.790,39	R	0,00		EP	0,00	
		CP	0,00	PC	0,00	I	0,00	ECP	0,00	EC	0,00
		CS	1.790,39	TP	1.790,39	FPV	0,00		TR	0,00	
<b>MISSIONE 03</b>	<b>Ordine pubblico e sicurezza</b>										
<b>0301 Programma</b>	<b>01 Polizia locale e amministrativa</b>										
Titolo 1	Spese correnti	RS	0,00	PR	0,00	R	0,00		EP	0,00	
		CP	670.500,00	PC	669.877,24	I	669.877,24	ECP	622,76	EC	0,00
		CS	670.500,00	TP	669.877,24	FPV	0,00		TR	0,00	
Titolo 2	Spese in conto capitale	RS	0,00	PR	0,00	R	0,00		EP	0,00	
		CP	0,00	PC	0,00	I	0,00	ECP	0,00	EC	0,00
		CS	0,00	TP	0,00	FPV	0,00		TR	0,00	
<b>Totale Programma 01</b>	<b>Polizia locale e amministrativa</b>	RS	0,00	PR	0,00	R	0,00		EP	0,00	
		CP	670.500,00	PC	669.877,24	I	669.877,24	ECP	622,76	EC	0,00
		CS	670.500,00	TP	669.877,24	FPV	0,00		TR	0,00	
<b>TOTALE MISSIONE 03</b>	<b>Ordine pubblico e sicurezza</b>	RS	0,00	PR	0,00	R	0,00		EP	0,00	
		CP	670.500,00	PC	669.877,24	I	669.877,24	ECP	622,76	EC	0,00
		CS	670.500,00	TP	669.877,24	FPV	0,00		TR	0,00	

## CONTO DEL BILANCIO 2019 - GESTIONE DELLE SPESE

MISSIONE PROGRAMMA TITOLO	DENOMINAZIONE	RESIDUI PASSIVI AL 1/1/2019 (RS)		PAGAMENTI IN C/RESIDUI (PR)		RIACCERTAMENTO RESIDUI (R) (1)		ECONOMIE DI COMPETENZA (ECP=CP- I-FPV)	RESIDUI PASSIVI DA ESERCIZI PRECEDENTI (EP=RS-PR+R)		
		PREVISIONI DEFINITIVE DI COMPETENZA (CP)		PAGAMENTI IN C/COMPETENZA (PC)		IMPEGNI (I) (2)			RESIDUI PASSIVI DA ESERCIZIO DI COMPETENZA (EC=I-PC)		
		PREVISIONI DEFINITIVE DI CASSA (CS)		TOTALE PAGAMENTI (TP=PR+PC)		FONDO PLURIENNALE VINCOLATO (FPV) (3)			TOTALE RESIDUI PASSIVI DA RIPORTARE (TR=EP+EC)		
<b>MISSIONE 04</b>	<b>Istruzione e diritto allo studio</b>										
<b>0401 Programma</b>	<b>01 Istruzione prescolastica</b>										
Titolo 1	Spese correnti	RS	1.886,35	PR	1.886,35	R	0,00		EP	0,00	
		CP	276.861,08	PC	243.067,32	I	245.756,01	ECP	31.105,07	EC	2.688,69
		CS	278.747,43	TP	244.953,67	FPV	0,00			TR	2.688,69
Titolo 2	Spese in conto capitale	RS	596,42	PR	0,00	R	0,00		EP	596,42	
		CP	0,00	PC	0,00	I	0,00	ECP	0,00	EC	0,00
		CS	596,42	TP	0,00	FPV	0,00			TR	596,42
<b>Totale Programma 01</b>	<b>Istruzione prescolastica</b>	RS	2.482,77	PR	1.886,35	R	0,00		EP	596,42	
		CP	276.861,08	PC	243.067,32	I	245.756,01	ECP	31.105,07	EC	2.688,69
		CS	279.343,85	TP	244.953,67	FPV	0,00			TR	3.285,11
<b>0402 Programma</b>	<b>02 Altri ordini di istruzione non universitaria</b>										
Titolo 1	Spese correnti	RS	3.478,49	PR	3.478,49	R	0,00		EP	0,00	
		CP	234.850,00	PC	220.905,72	I	229.716,03	ECP	5.133,97	EC	8.810,31
		CS	238.328,49	TP	224.384,21	FPV	0,00			TR	8.810,31
Titolo 2	Spese in conto capitale	RS	22.750,00	PR	22.750,00	R	0,00		EP	0,00	
		CP	64.000,00	PC	0,00	I	0,00	ECP	0,01	EC	0,00
		CS	86.750,00	TP	22.750,00	FPV	63.999,99			TR	0,00
<b>Totale Programma 02</b>	<b>Altri ordini di istruzione non universitaria</b>	RS	26.228,49	PR	26.228,49	R	0,00		EP	0,00	
		CP	298.850,00	PC	220.905,72	I	229.716,03	ECP	5.133,98	EC	8.810,31
		CS	325.078,49	TP	247.134,21	FPV	63.999,99			TR	8.810,31
<b>0404 Programma</b>	<b>04 Istruzione universitaria</b>										
Titolo 1	Spese correnti	RS	50.970,65	PR	48.278,94	R	-1.227,71		EP	1.464,00	
		CP	449.350,00	PC	400.864,02	I	438.286,01	ECP	11.063,99	EC	37.421,99
		CS	500.320,65	TP	449.142,96	FPV	0,00			TR	38.885,99
Titolo 2	Spese in conto capitale	RS	0,00	PR	0,00	R	0,00		EP	0,00	
		CP	128.196,04	PC	128.195,68	I	128.195,68	ECP	0,36	EC	0,00
		CS	128.196,04	TP	128.195,68	FPV	0,00			TR	0,00

## CONTO DEL BILANCIO 2019 - GESTIONE DELLE SPESE

MISSIONE PROGRAMMA TITOLO	DENOMINAZIONE	RESIDUI PASSIVI AL 1/1/2019 (RS)		PAGAMENTI IN C/RESIDUI (PR)		RIACCERTAMENTO RESIDUI (R) (1)		ECONOMIE DI COMPETENZA (ECP=CP- I-FPV)	RESIDUI PASSIVI DA ESERCIZI PRECEDENTI (EP=RS-PR+R)		
		PREVISIONI DEFINITIVE DI COMPETENZA (CP)		PAGAMENTI IN C/COMPETENZA (PC)		IMPEGNI (I) (2)			RESIDUI PASSIVI DA ESERCIZIO DI COMPETENZA (EC=I-PC)		
		PREVISIONI DEFINITIVE DI CASSA (CS)		TOTALE PAGAMENTI (TP=PR+PC)		FONDO PLURIENNALE VINCOLATO (FPV) (3)			TOTALE RESIDUI PASSIVI DA RIPORTARE (TR=EP+EC)		
<b>Totale Programma 04</b>	<b>Istruzione universitaria</b>	RS	50.970,65	PR	48.278,94	R	-1.227,71		EP	1.464,00	
		CP	577.546,04	PC	529.059,70	I	566.481,69	ECP	11.064,35	EC	37.421,99
		CS	628.516,69	TP	577.338,64	FPV	0,00			TR	38.885,99
<b>0405 Programma</b>	<b>05 Istruzione tecnica superiore</b>										
Titolo 1	Spese correnti	RS	529,16	PR	529,16	R	0,00		EP	0,00	
		CP	18.000,00	PC	15.173,76	I	17.148,61	ECP	851,39	EC	1.974,85
		CS	18.529,16	TP	15.702,92	FPV	0,00			TR	1.974,85
<b>Totale Programma 05</b>	<b>Istruzione tecnica superiore</b>	RS	529,16	PR	529,16	R	0,00		EP	0,00	
		CP	18.000,00	PC	15.173,76	I	17.148,61	ECP	851,39	EC	1.974,85
		CS	18.529,16	TP	15.702,92	FPV	0,00			TR	1.974,85
<b>0406 Programma</b>	<b>06 Servizi ausiliari all'istruzione</b>										
Titolo 1	Spese correnti	RS	172.717,11	PR	172.717,11	R	0,00		EP	0,00	
		CP	1.126.184,29	PC	935.406,10	I	1.115.129,83	ECP	11.054,46	EC	179.723,73
		CS	1.298.901,40	TP	1.108.123,21	FPV	0,00			TR	179.723,73
Titolo 2	Spese in conto capitale	RS	0,00	PR	0,00	R	0,00		EP	0,00	
		CP	0,00	PC	0,00	I	0,00	ECP	0,00	EC	0,00
		CS	0,00	TP	0,00	FPV	0,00			TR	0,00
<b>Totale Programma 06</b>	<b>Servizi ausiliari all'istruzione</b>	RS	172.717,11	PR	172.717,11	R	0,00		EP	0,00	
		CP	1.126.184,29	PC	935.406,10	I	1.115.129,83	ECP	11.054,46	EC	179.723,73
		CS	1.298.901,40	TP	1.108.123,21	FPV	0,00			TR	179.723,73
<b>0407 Programma</b>	<b>07 Diritto allo studio</b>										
Titolo 1	Spese correnti	RS	32.676,71	PR	19.566,49	R	0,00		EP	13.110,22	
		CP	83.571,10	PC	73.837,98	I	83.571,10	ECP	0,00	EC	9.733,12
		CS	116.247,81	TP	93.404,47	FPV	0,00			TR	22.843,34
<b>Totale Programma 07</b>	<b>Diritto allo studio</b>	RS	32.676,71	PR	19.566,49	R	0,00		EP	13.110,22	
		CP	83.571,10	PC	73.837,98	I	83.571,10	ECP	0,00	EC	9.733,12
		CS	116.247,81	TP	93.404,47	FPV	0,00			TR	22.843,34
<b>TOTALE MISSIONE 04</b>	<b>Istruzione e diritto allo studio</b>	RS	285.604,89	PR	269.206,54	R	-1.227,71		EP	15.170,64	

## CONTO DEL BILANCIO 2019 - GESTIONE DELLE SPESE

MISSIONE PROGRAMMA TITOLO	DENOMINAZIONE	RESIDUI PASSIVI AL 1/1/2019 (RS)		PAGAMENTI IN C/RESIDUI (PR)		RIACCERTAMENTO RESIDUI (R) (1)		ECONOMIE DI COMPETENZA (ECP=CP- I-FPV)	RESIDUI PASSIVI DA ESERCIZI PRECEDENTI (EP=RS-PR+R)		
		PREVISIONI DEFINITIVE DI COMPETENZA (CP)		PAGAMENTI IN C/COMPETENZA (PC)		IMPEGNI (I) (2)			RESIDUI PASSIVI DA ESERCIZIO DI COMPETENZA (EC=I-PC)		
		PREVISIONI DEFINITIVE DI CASSA (CS)		TOTALE PAGAMENTI (TP=PR+PC)		FONDO PLURIENNALE VINCOLATO (FPV) (3)			TOTALE RESIDUI PASSIVI DA RIPORTARE (TR=EP+EC)		
		CP	2.381.012,51	PC	2.017.450,58	I	2.257.803,27	ECP	59.209,25	EC	240.352,69
		CS	2.666.617,40	TP	2.286.657,12	FPV	63.999,99			TR	255.523,33
<b>MISSIONE 05</b>	<b>Tutela e valorizzazione dei beni e delle attività culturali</b>										
<b>0501 Programma</b>	<b>01</b>	<b>Valorizzazione dei beni di interesse storico</b>									
Titolo 1	Spese correnti	RS	314,64	PR	314,64	R	0,00	ECP	0,00	EP	0,00
		CP	4.000,00	PC	3.221,04	I	4.000,00			EC	778,96
		CS	4.314,64	TP	3.535,68	FPV	0,00			TR	778,96
Titolo 2	Spese in conto capitale	RS	35.507,06	PR	8.710,80	R	0,00	ECP	203,50	EP	26.796,26
		CP	117.807,40	PC	0,00	I	24.796,50			EC	24.796,50
		CS	153.314,46	TP	8.710,80	FPV	92.807,40			TR	51.592,76
<b>Totale Programma 01</b>	<b>Valorizzazione dei beni di interesse storico</b>	RS	35.821,70	PR	9.025,44	R	0,00	ECP	203,50	EP	26.796,26
		CP	121.807,40	PC	3.221,04	I	28.796,50			EC	25.575,46
		CS	157.629,10	TP	12.246,48	FPV	92.807,40			TR	52.371,72
<b>0502 Programma</b>	<b>02</b>	<b>Attività culturali e interventi diversi nel settore culturale</b>									
Titolo 1	Spese correnti	RS	26.493,04	PR	24.742,71	R	-1.750,33	ECP	54.347,61	EP	0,00
		CP	731.882,00	PC	624.804,54	I	677.534,39			EC	52.729,85
		CS	758.375,04	TP	649.547,25	FPV	0,00			TR	52.729,85
Titolo 2	Spese in conto capitale	RS	10.090,32	PR	8.931,53	R	-1.158,79	ECP	83,39	EP	0,00
		CP	35.000,47	PC	30.207,75	I	34.917,08			EC	4.709,33
		CS	45.090,79	TP	39.139,28	FPV	0,00			TR	4.709,33
<b>Totale Programma 02</b>	<b>Attività culturali e interventi diversi nel settore culturale</b>	RS	36.583,36	PR	33.674,24	R	-2.909,12	ECP	54.431,00	EP	0,00
		CP	766.882,47	PC	655.012,29	I	712.451,47			EC	57.439,18
		CS	803.465,83	TP	688.686,53	FPV	0,00			TR	57.439,18
<b>TOTALE MISSIONE 05</b>	<b>Tutela e valorizzazione dei beni e delle attività culturali</b>										
		RS	72.405,06	PR	42.699,68	R	-2.909,12	ECP	54.634,50	EP	26.796,26
		CP	888.689,87	PC	658.233,33	I	741.247,97			EC	83.014,64
		CS	961.094,93	TP	700.933,01	FPV	92.807,40			TR	109.810,90
<b>MISSIONE 06</b>	<b>Politiche giovanili, sport e tempo libero</b>										
<b>0601 Programma</b>	<b>01</b>	<b>Sport e tempo libero</b>									

## CONTO DEL BILANCIO 2019 - GESTIONE DELLE SPESE

MISSIONE PROGRAMMA TITOLO	DENOMINAZIONE	RESIDUI PASSIVI AL 1/1/2019 (RS)		PAGAMENTI IN C/RESIDUI (PR)		RIACCERTAMENTO RESIDUI (R) (1)		ECONOMIE DI COMPETENZA (ECP=CP- I-FPV)	RESIDUI PASSIVI DA ESERCIZI PRECEDENTI (EP=RS-PR+R)		
		PREVISIONI DEFINITIVE DI COMPETENZA (CP)		PAGAMENTI IN C/COMPETENZA (PC)		IMPEGNI (I) (2)			RESIDUI PASSIVI DA ESERCIZIO DI COMPETENZA (EC=I-PC)		
		PREVISIONI DEFINITIVE DI CASSA (CS)		TOTALE PAGAMENTI (TP=PR+PC)		FONDO PLURIENNALE VINCOLATO (FPV) (3)			TOTALE RESIDUI PASSIVI DA RIPORTARE (TR=EP+EC)		
Titolo 1	Spese correnti	RS	47.273,84	PR	46.588,81	R	-385,03	ECP	8.152,02	EP	300,00
		CP	383.743,00	PC	304.514,47	I	375.590,98			EC	71.076,51
		CS	431.016,84	TP	351.103,28	FPV	0,00			TR	71.376,51
Titolo 2	Spese in conto capitale	RS	95.199,60	PR	93.855,06	R	0,00	ECP	428,01	EP	1.344,54
		CP	56.228,00	PC	6.999,99	I	55.799,99			EC	48.800,00
		CS	151.427,60	TP	100.855,05	FPV	0,00			TR	50.144,54
<b>Totale Programma 01</b>	<b>Sport e tempo libero</b>	RS	142.473,44	PR	140.443,87	R	-385,03	ECP	8.580,03	EP	1.644,54
		CP	439.971,00	PC	311.514,46	I	431.390,97			EC	119.876,51
		CS	582.444,44	TP	451.958,33	FPV	0,00			TR	121.521,05
<b>0602</b>	<b>Programma 02</b>	<b>Giovani</b>									
Titolo 1	Spese correnti	RS	1.400,00	PR	400,00	R	0,00	ECP	1.207,00	EP	1.000,00
		CP	3.500,00	PC	2.293,00	I	2.293,00			EC	0,00
		CS	4.900,00	TP	2.693,00	FPV	0,00			TR	1.000,00
<b>Totale Programma 02</b>	<b>Giovani</b>	RS	1.400,00	PR	400,00	R	0,00	ECP	1.207,00	EP	1.000,00
		CP	3.500,00	PC	2.293,00	I	2.293,00			EC	0,00
		CS	4.900,00	TP	2.693,00	FPV	0,00			TR	1.000,00
<b>TOTALE MISSIONE 06</b>	<b>Politiche giovanili, sport e tempo libero</b>	RS	143.873,44	PR	140.843,87	R	-385,03	ECP	9.787,03	EP	2.644,54
		CP	443.471,00	PC	313.807,46	I	433.683,97			EC	119.876,51
		CS	587.344,44	TP	454.651,33	FPV	0,00			TR	122.521,05
<b>MISSIONE 07</b>	<b>Turismo</b>										
<b>0701</b>	<b>Programma 01</b>	<b>Sviluppo e valorizzazione del turismo</b>									
Titolo 1	Spese correnti	RS	22.406,05	PR	22.406,05	R	0,00	ECP	843,44	EP	0,00
		CP	123.329,00	PC	100.576,99	I	122.485,56			EC	21.908,57
		CS	145.735,05	TP	122.983,04	FPV	0,00			TR	21.908,57
Titolo 2	Spese in conto capitale	RS	0,00	PR	0,00	R	0,00	ECP	0,00	EP	0,00
		CP	0,00	PC	0,00	I	0,00			EC	0,00
		CS	0,00	TP	0,00	FPV	0,00			TR	0,00
<b>Totale Programma 01</b>	<b>Sviluppo e valorizzazione del</b>	RS	22.406,05	PR	22.406,05	R	0,00			EP	0,00
		CP		PC		I				EC	
		CS		TP		FPV				TR	



## CONTO DEL BILANCIO 2019 - GESTIONE DELLE SPESE

MISSIONE PROGRAMMA TITOLO	DENOMINAZIONE	RESIDUI PASSIVI AL 1/1/2019 (RS)		PAGAMENTI IN C/RESIDUI (PR)		RIACCERTAMENTO RESIDUI (R) (1)		ECONOMIE DI COMPETENZA (ECP=CP- I-FPV)	RESIDUI PASSIVI DA ESERCIZI PRECEDENTI (EP=RS-PR+R)		
		PREVISIONI DEFINITIVE DI COMPETENZA (CP)		PAGAMENTI IN C/COMPETENZA (PC)		IMPEGNI (I) (2)			RESIDUI PASSIVI DA ESERCIZIO DI COMPETENZA (EC=I-PC)		
		PREVISIONI DEFINITIVE DI CASSA (CS)		TOTALE PAGAMENTI (TP=PR+PC)		FONDO PLURIENNALE VINCOLATO (FPV) (3)			TOTALE RESIDUI PASSIVI DA RIPORTARE (TR=EP+EC)		
	<i>turismo</i>	CP	123.329,00	PC	100.576,99	I	122.485,56	ECP	843,44	EC	21.908,57
		CS	145.735,05	TP	122.983,04	FPV	0,00			TR	21.908,57
<b>TOTALE MISSIONE 07</b>	<b>Turismo</b>	RS	22.406,05	PR	22.406,05	R	0,00			EP	0,00
		CP	123.329,00	PC	100.576,99	I	122.485,56	ECP	843,44	EC	21.908,57
		CS	145.735,05	TP	122.983,04	FPV	0,00			TR	21.908,57
<b>MISSIONE 08</b>	<b>Assetto del territorio ed edilizia abitativa</b>										
<b>0801</b>	<b>Programma 01</b>	<b>Urbanistica e assetto del territorio</b>									
Titolo 1	Spese correnti	RS	653,15	PR	653,15	R	0,00			EP	0,00
		CP	236.450,00	PC	222.978,27	I	223.902,94	ECP	6.672,06	EC	924,67
		CS	237.103,15	TP	223.631,42	FPV	5.875,00			TR	924,67
Titolo 2	Spese in conto capitale	RS	5.075,20	PR	5.075,20	R	0,00			EP	0,00
		CP	140.000,00	PC	117.608,00	I	117.933,00	ECP	2.067,00	EC	325,00
		CS	145.075,20	TP	122.683,20	FPV	20.000,00			TR	325,00
<b>Totale Programma 01</b>	<b>Urbanistica e assetto del territorio</b>	RS	5.728,35	PR	5.728,35	R	0,00			EP	0,00
		CP	376.450,00	PC	340.586,27	I	341.835,94	ECP	8.739,06	EC	1.249,67
		CS	382.178,35	TP	346.314,62	FPV	25.875,00			TR	1.249,67
<b>0802</b>	<b>Programma 02</b>	<b>Edilizia residenziale pubblica e locale e piani di edilizia economico-popolare</b>									
Titolo 1	Spese correnti	RS	0,00	PR	0,00	R	0,00			EP	0,00
		CP	190.440,00	PC	187.622,08	I	187.622,08	ECP	1.067,92	EC	0,00
		CS	190.440,00	TP	187.622,08	FPV	1.750,00			TR	0,00
Titolo 2	Spese in conto capitale	RS	0,00	PR	0,00	R	0,00			EP	0,00
		CP	0,00	PC	0,00	I	0,00	ECP	0,00	EC	0,00
		CS	0,00	TP	0,00	FPV	0,00			TR	0,00
<b>Totale Programma 02</b>	<b>Edilizia residenziale pubblica e locale e piani di edilizia economico-popolare</b>	RS	0,00	PR	0,00	R	0,00			EP	0,00
		CP	190.440,00	PC	187.622,08	I	187.622,08	ECP	1.067,92	EC	0,00
		CS	190.440,00	TP	187.622,08	FPV	1.750,00			TR	0,00
<b>TOTALE MISSIONE 08</b>	<b>Assetto del territorio ed edilizia abitativa</b>	RS	5.728,35	PR	5.728,35	R	0,00			EP	0,00
		CP	566.890,00	PC	528.208,35	I	529.458,02	ECP	9.806,98	EC	1.249,67
		CS	572.618,35	TP	533.936,70	FPV	27.625,00			TR	1.249,67

## CONTO DEL BILANCIO 2019 - GESTIONE DELLE SPESE

MISSIONE PROGRAMMA TITOLO	DENOMINAZIONE	RESIDUI PASSIVI AL 1/1/2019 (RS)		PAGAMENTI IN C/RESIDUI (PR)		RIACCERTAMENTO RESIDUI (R) (1)		ECONOMIE DI COMPETENZA (ECP=CP- I-FPV)	RESIDUI PASSIVI DA ESERCIZI PRECEDENTI (EP=RS-PR+R)		
		PREVISIONI DEFINITIVE DI COMPETENZA (CP)		PAGAMENTI IN C/COMPETENZA (PC)		IMPEGNI (I) (2)			RESIDUI PASSIVI DA ESERCIZIO DI COMPETENZA (EC=I-PC)		
		PREVISIONI DEFINITIVE DI CASSA (CS)		TOTALE PAGAMENTI (TP=PR+PC)		FONDO PLURIENNALE VINCOLATO (FPV) (3)			TOTALE RESIDUI PASSIVI DA RIPORTARE (TR=EP+EC)		
<b>MISSIONE 09</b>	<b>Sviluppo sostenibile e tutela del territorio e dell'ambiente</b>										
<b>0901 Programma</b>	<b>01 Difesa del suolo</b>										
Titolo 1	Spese correnti	RS	11.312,86	PR	11.312,86	R	0,00			EP	0,00
		CP	20.000,00	PC	3.303,59	I	13.142,30	ECP	6.857,70	EC	9.838,71
		CS	31.312,86	TP	14.616,45	FPV	0,00			TR	9.838,71
Titolo 2	Spese in conto capitale	RS	22.126,95	PR	18.829,48	R	-3.297,47			EP	0,00
		CP	143.984,74	PC	41.472,22	I	94.104,86	ECP	49.879,88	EC	52.632,64
		CS	166.111,69	TP	60.301,70	FPV	0,00			TR	52.632,64
<b>Totale Programma 01</b>	<b>Difesa del suolo</b>	RS	33.439,81	PR	30.142,34	R	-3.297,47			EP	0,00
		CP	163.984,74	PC	44.775,81	I	107.247,16	ECP	56.737,58	EC	62.471,35
		CS	197.424,55	TP	74.918,15	FPV	0,00			TR	62.471,35
<b>0902 Programma</b>	<b>02 Tutela, valorizzazione e recupero ambientale</b>										
Titolo 1	Spese correnti	RS	150.562,37	PR	150.292,37	R	-270,00			EP	0,00
		CP	642.830,00	PC	449.255,11	I	573.987,97	ECP	68.842,03	EC	124.732,86
		CS	793.392,37	TP	599.547,48	FPV	0,00			TR	124.732,86
Titolo 2	Spese in conto capitale	RS	2.991,39	PR	1.987,15	R	-1.004,24			EP	0,00
		CP	44.700,00	PC	9.682,12	I	9.682,12	ECP	17,88	EC	0,00
		CS	47.691,39	TP	11.669,27	FPV	35.000,00			TR	0,00
<b>Totale Programma 02</b>	<b>Tutela, valorizzazione e recupero ambientale</b>	RS	153.553,76	PR	152.279,52	R	-1.274,24			EP	0,00
		CP	687.530,00	PC	458.937,23	I	583.670,09	ECP	68.859,91	EC	124.732,86
		CS	841.083,76	TP	611.216,75	FPV	35.000,00			TR	124.732,86
<b>0903 Programma</b>	<b>03 Rifiuti</b>										
Titolo 1	Spese correnti	RS	358.001,16	PR	358.001,16	R	0,00			EP	0,00
		CP	2.863.850,00	PC	2.537.288,49	I	2.799.450,68	ECP	64.399,32	EC	262.162,19
		CS	3.221.851,16	TP	2.895.289,65	FPV	0,00			TR	262.162,19
Titolo 2	Spese in conto capitale	RS	0,00	PR	0,00	R	0,00			EP	0,00
		CP	4.785,00	PC	0,00	I	0,00	ECP	0,00	EC	0,00
		CS	4.785,00	TP	0,00	FPV	4.785,00			TR	0,00

## CONTO DEL BILANCIO 2019 - GESTIONE DELLE SPESE

MISSIONE PROGRAMMA TITOLO	DENOMINAZIONE	RESIDUI PASSIVI AL 1/1/2019 (RS)		PAGAMENTI IN C/RESIDUI (PR)		RIACCERTAMENTO RESIDUI (R) (1)		ECONOMIE DI COMPETENZA (ECP=CP- I-FPV)	RESIDUI PASSIVI DA ESERCIZI PRECEDENTI (EP=RS-PR+R)	
		PREVISIONI DEFINITIVE DI COMPETENZA (CP)		PAGAMENTI IN C/COMPETENZA (PC)		IMPEGNI (I) (2)			RESIDUI PASSIVI DA ESERCIZIO DI COMPETENZA (EC=I-PC)	
		PREVISIONI DEFINITIVE DI CASSA (CS)		TOTALE PAGAMENTI (TP=PR+PC)		FONDO PLURIENNALE VINCOLATO (FPV) (3)			TOTALE RESIDUI PASSIVI DA RIPORTARE (TR=EP+EC)	
<b>Totale Programma 03</b>	<b>Rifiuti</b>	RS	358.001,16	PR	358.001,16	R	0,00	ECP	EP	0,00
		CP	2.868.635,00	PC	2.537.288,49	I	2.799.450,68		EC	262.162,19
		CS	3.226.636,16	TP	2.895.289,65	FPV	4.785,00		TR	262.162,19
<b>0904 Programma</b>	<b>04 Servizio idrico integrato</b>									
Titolo 1	Spese correnti	RS	0,00	PR	0,00	R	0,00	ECP	EP	0,00
		CP	10.716,00	PC	10.603,34	I	10.603,34		EC	0,00
		CS	10.716,00	TP	10.603,34	FPV	0,00		TR	0,00
<b>Totale Programma 04</b>	<b>Servizio idrico integrato</b>	RS	0,00	PR	0,00	R	0,00	ECP	EP	0,00
		CP	10.716,00	PC	10.603,34	I	10.603,34		EC	0,00
		CS	10.716,00	TP	10.603,34	FPV	0,00		TR	0,00
<b>TOTALE MISSIONE 09</b>	<b>Sviluppo sostenibile e tutela del territorio e dell'ambiente</b>	RS	544.994,73	PR	540.423,02	R	-4.571,71	ECP	EP	0,00
		CP	3.730.865,74	PC	3.051.604,87	I	3.500.971,27		EC	449.366,40
		CS	4.275.860,47	TP	3.592.027,89	FPV	39.785,00		TR	449.366,40
<b>MISSIONE 10</b>	<b>Trasporti e diritto alla mobilità</b>									
<b>1001 Programma</b>	<b>01 Trasporto ferroviario</b>									
Titolo 1	Spese correnti	RS	0,00	PR	0,00	R	0,00	ECP	EP	0,00
		CP	0,00	PC	0,00	I	0,00		EC	0,00
		CS	0,00	TP	0,00	FPV	0,00		TR	0,00
<b>Totale Programma 01</b>	<b>Trasporto ferroviario</b>	RS	0,00	PR	0,00	R	0,00	ECP	EP	0,00
		CP	0,00	PC	0,00	I	0,00		EC	0,00
		CS	0,00	TP	0,00	FPV	0,00		TR	0,00
<b>1002 Programma</b>	<b>02 Trasporto pubblico locale</b>									
Titolo 1	Spese correnti	RS	13.314,70	PR	13.314,70	R	0,00	ECP	EP	0,00
		CP	10.845,00	PC	280,50	I	10.844,20		EC	10.563,70
		CS	24.159,70	TP	13.595,20	FPV	0,00		TR	10.563,70
<b>Totale Programma 02</b>	<b>Trasporto pubblico locale</b>	RS	13.314,70	PR	13.314,70	R	0,00	ECP	EP	0,00
		CP	10.845,00	PC	280,50	I	10.844,20		EC	10.563,70

## CONTO DEL BILANCIO 2019 - GESTIONE DELLE SPESE

MISSIONE PROGRAMMA TITOLO	DENOMINAZIONE	RESIDUI PASSIVI AL 1/1/2019 (RS)		PAGAMENTI IN C/RESIDUI (PR)		RIACCERTAMENTO RESIDUI (R) (1)		ECONOMIE DI COMPETENZA (ECP=CP- I-FPV)	RESIDUI PASSIVI DA ESERCIZI PRECEDENTI (EP=RS-PR+R)	
		PREVISIONI DEFINITIVE DI COMPETENZA (CP)		PAGAMENTI IN C/COMPETENZA (PC)		IMPEGNI (I) (2)			RESIDUI PASSIVI DA ESERCIZIO DI COMPETENZA (EC=I-PC)	
		PREVISIONI DEFINITIVE DI CASSA (CS)		TOTALE PAGAMENTI (TP=PR+PC)		FONDO PLURIENNALE VINCOLATO (FPV) (3)			TOTALE RESIDUI PASSIVI DA RIPORTARE (TR=EP+EC)	
		CS	24.159,70	TP	13.595,20	FPV	0,00		TR	10.563,70
<b>1004</b>	<b>Programma</b>	<b>04</b>	<b>Altre modalità di trasporto</b>							
	Titolo 1	Spese correnti	RS	0,00	PR	0,00	R	0,00	EP	0,00
			CP	0,00	PC	0,00	I	0,00	ECP	0,00
			CS	0,00	TP	0,00	FPV	0,00	TR	0,00
	Titolo 2	Spese in conto capitale	RS	0,00	PR	0,00	R	0,00	EP	0,00
			CP	0,00	PC	0,00	I	0,00	ECP	0,00
			CS	0,00	TP	0,00	FPV	0,00	TR	0,00
	Titolo 3	Spese per incremento di attività finanziarie	RS	0,00	PR	0,00	R	0,00	EP	0,00
			CP	0,00	PC	0,00	I	0,00	ECP	0,00
			CS	0,00	TP	0,00	FPV	0,00	TR	0,00
	<b>Totale Programma 04</b>	<b>Altre modalità di trasporto</b>	RS	0,00	PR	0,00	R	0,00	EP	0,00
			CP	0,00	PC	0,00	I	0,00	ECP	0,00
			CS	0,00	TP	0,00	FPV	0,00	TR	0,00
<b>1005</b>	<b>Programma</b>	<b>05</b>	<b>Viabilità e infrastrutture stradali</b>							
	Titolo 1	Spese correnti	RS	95.368,34	PR	91.685,92	R	-3.682,42	EP	0,00
			CP	878.475,00	PC	739.141,20	I	865.598,90	ECP	12.876,10
			CS	973.843,34	TP	830.827,12	FPV	0,00	TR	126.457,70
	Titolo 2	Spese in conto capitale	RS	151.020,22	PR	132.334,49	R	-12.667,87	EP	6.017,86
			CP	953.301,64	PC	233.279,78	I	550.811,55	ECP	12.417,69
			CS	1.104.321,86	TP	365.614,27	FPV	390.072,40	TR	323.549,63
	<b>Totale Programma 05</b>	<b>Viabilità e infrastrutture stradali</b>	RS	246.388,56	PR	224.020,41	R	-16.350,29	EP	6.017,86
			CP	1.831.776,64	PC	972.420,98	I	1.416.410,45	ECP	25.293,79
			CS	2.078.165,20	TP	1.196.441,39	FPV	390.072,40	TR	443.989,47
	<b>TOTALE MISSIONE</b>	<b>10</b>	<b>Trasporti e diritto alla mobilità</b>							
			RS	259.703,26	PR	237.335,11	R	-16.350,29	EP	6.017,86
			CP	1.842.621,64	PC	972.701,48	I	1.427.254,65	ECP	25.294,59
			CS	2.102.324,90	TP	1.210.036,59	FPV	390.072,40	TR	454.553,17
	<b>MISSIONE 11</b>	<b>Soccorso civile</b>								460.571,03

## CONTO DEL BILANCIO 2019 - GESTIONE DELLE SPESE

MISSIONE PROGRAMMA TITOLO	DENOMINAZIONE	RESIDUI PASSIVI AL 1/1/2019 (RS)		PAGAMENTI IN C/RESIDUI (PR)		RIACCERTAMENTO RESIDUI (R) (1)		ECONOMIE DI COMPETENZA (ECP=CP- I-FPV)	RESIDUI PASSIVI DA ESERCIZI PRECEDENTI (EP=RS-PR+R)			
		PREVISIONI DEFINITIVE DI COMPETENZA (CP)		PAGAMENTI IN C/COMPETENZA (PC)		IMPEGNI (I) (2)			RESIDUI PASSIVI DA ESERCIZIO DI COMPETENZA (EC=I-PC)			
		PREVISIONI DEFINITIVE DI CASSA (CS)		TOTALE PAGAMENTI (TP=PR+PC)		FONDO PLURIENNALE VINCOLATO (FPV) (3)			TOTALE RESIDUI PASSIVI DA RIPORTARE (TR=EP+EC)			
<b>1101</b>	<b>Programma</b>	<b>01</b>	<b>Sistema di protezione civile</b>									
	Titolo 1	Spese correnti	RS	215,11	PR	215,11	R	0,00		EP	0,00	
			CP	107.981,60	PC	62.667,37	I	107.864,82	ECP	116,78	EC	45.197,45
			CS	108.196,71	TP	62.882,48	FPV	0,00		TR	45.197,45	
	Titolo 2	Spese in conto capitale	RS	0,00	PR	0,00	R	0,00		EP	0,00	
			CP	47.958,20	PC	47.958,20	I	47.958,20	ECP	0,00	EC	0,00
			CS	47.958,20	TP	47.958,20	FPV	0,00		TR	0,00	
	<b>Totale Programma 01</b>	<b>Sistema di protezione civile</b>	RS	215,11	PR	215,11	R	0,00		EP	0,00	
			CP	155.939,80	PC	110.625,57	I	155.823,02	ECP	116,78	EC	45.197,45
			CS	156.154,91	TP	110.840,68	FPV	0,00		TR	45.197,45	
	<b>TOTALE MISSIONE</b>	<b>11</b>	<b>Soccorso civile</b>									
			RS	215,11	PR	215,11	R	0,00		EP	0,00	
			CP	155.939,80	PC	110.625,57	I	155.823,02	ECP	116,78	EC	45.197,45
			CS	156.154,91	TP	110.840,68	FPV	0,00		TR	45.197,45	
	<b>MISSIONE 12</b>	<b>Diritti sociali, politiche sociali e famiglia</b>										
<b>1201</b>	<b>Programma</b>	<b>01</b>	<b>Interventi per l'infanzia e i minori e per asili nido</b>									
	Titolo 1	Spese correnti	RS	17.049,04	PR	17.026,70	R	-22,34		EP	0,00	
			CP	565.894,80	PC	516.296,91	I	542.769,07	ECP	23.125,73	EC	26.472,16
			CS	582.943,84	TP	533.323,61	FPV	0,00		TR	26.472,16	
	Titolo 2	Spese in conto capitale	RS	0,00	PR	0,00	R	0,00		EP	0,00	
			CP	0,00	PC	0,00	I	0,00	ECP	0,00	EC	0,00
			CS	0,00	TP	0,00	FPV	0,00		TR	0,00	
	<b>Totale Programma 01</b>	<b>Interventi per l'infanzia e i minori e per asili nido</b>	RS	17.049,04	PR	17.026,70	R	-22,34		EP	0,00	
			CP	565.894,80	PC	516.296,91	I	542.769,07	ECP	23.125,73	EC	26.472,16
			CS	582.943,84	TP	533.323,61	FPV	0,00		TR	26.472,16	
<b>1202</b>	<b>Programma</b>	<b>02</b>	<b>Interventi per la disabilità</b>									
	Titolo 1	Spese correnti	RS	14.027,00	PR	14.027,00	R	0,00		EP	0,00	
			CP	266.175,16	PC	239.477,77	I	254.563,72	ECP	11.611,44	EC	15.085,95
			CS	280.202,16	TP	253.504,77	FPV	0,00		TR	15.085,95	

## CONTO DEL BILANCIO 2019 - GESTIONE DELLE SPESE

MISSIONE PROGRAMMA TITOLO	DENOMINAZIONE	RESIDUI PASSIVI AL 1/1/2019 (RS)		PAGAMENTI IN C/RESIDUI (PR)		RIACCERTAMENTO RESIDUI (R) (1)		ECONOMIE DI COMPETENZA (ECP=CP- I-FPV)	RESIDUI PASSIVI DA ESERCIZI PRECEDENTI (EP=RS-PR+R)	
		PREVISIONI DEFINITIVE DI COMPETENZA (CP)		PAGAMENTI IN C/COMPETENZA (PC)		IMPEGNI (I) (2)			RESIDUI PASSIVI DA ESERCIZIO DI COMPETENZA (EC=I-PC)	
		PREVISIONI DEFINITIVE DI CASSA (CS)		TOTALE PAGAMENTI (TP=PR+PC)		FONDO PLURIENNALE VINCOLATO (FPV) (3)			TOTALE RESIDUI PASSIVI DA RIPORTARE (TR=EP+EC)	
<b>Totale Programma 02</b>	<b>Interventi per la disabilità</b>	RS	14.027,00	PR	14.027,00	R	0,00	ECP	EP	0,00
		CP	266.175,16	PC	239.477,77	I	254.563,72		EC	15.085,95
		CS	280.202,16	TP	253.504,77	FPV	0,00		TR	15.085,95
<b>1203 Programma</b>	<b>03 Interventi per gli anziani</b>									
Titolo 1	Spese correnti	RS	0,00	PR	0,00	R	0,00	ECP	EP	0,00
		CP	182.874,92	PC	171.475,93	I	171.475,93		EC	0,00
		CS	182.874,92	TP	171.475,93	FPV	0,00		TR	0,00
<b>Totale Programma 03</b>	<b>Interventi per gli anziani</b>	RS	0,00	PR	0,00	R	0,00	ECP	EP	0,00
		CP	182.874,92	PC	171.475,93	I	171.475,93		EC	0,00
		CS	182.874,92	TP	171.475,93	FPV	0,00		TR	0,00
<b>1204 Programma</b>	<b>04 Interventi per soggetti a rischio di esclusione sociale</b>									
Titolo 1	Spese correnti	RS	0,00	PR	0,00	R	0,00	ECP	EP	0,00
		CP	23.500,00	PC	23.500,00	I	23.500,00		EC	0,00
		CS	23.500,00	TP	23.500,00	FPV	0,00		TR	0,00
Titolo 2	Spese in conto capitale	RS	14.640,00	PR	14.640,00	R	0,00	ECP	EP	0,00
		CP	0,00	PC	0,00	I	0,00		EC	0,00
		CS	14.640,00	TP	14.640,00	FPV	0,00		TR	0,00
<b>Totale Programma 04</b>	<b>Interventi per soggetti a rischio di esclusione sociale</b>	RS	14.640,00	PR	14.640,00	R	0,00	ECP	EP	0,00
		CP	23.500,00	PC	23.500,00	I	23.500,00		EC	0,00
		CS	38.140,00	TP	38.140,00	FPV	0,00		TR	0,00
<b>1205 Programma</b>	<b>05 Interventi per le famiglie</b>									
Titolo 1	Spese correnti	RS	12.164,35	PR	12.164,35	R	0,00	ECP	EP	0,00
		CP	78.171,67	PC	54.348,00	I	71.628,80		EC	17.280,80
		CS	90.336,02	TP	66.512,35	FPV	0,00		TR	17.280,80
<b>Totale Programma 05</b>	<b>Interventi per le famiglie</b>	RS	12.164,35	PR	12.164,35	R	0,00	ECP	EP	0,00
		CP	78.171,67	PC	54.348,00	I	71.628,80		EC	17.280,80
		CS	90.336,02	TP	66.512,35	FPV	0,00		TR	17.280,80
<b>1206 Programma</b>	<b>06 Interventi per il diritto alla casa</b>									

## CONTO DEL BILANCIO 2019 - GESTIONE DELLE SPESE

MISSIONE PROGRAMMA TITOLO	DENOMINAZIONE	RESIDUI PASSIVI AL 1/1/2019 (RS)		PAGAMENTI IN C/RESIDUI (PR)		RIACCERTAMENTO RESIDUI (R) (1)		ECONOMIE DI COMPETENZA (ECP=CP- I-FPV)	RESIDUI PASSIVI DA ESERCIZI PRECEDENTI (EP=RS-PR+R)		
		PREVISIONI DEFINITIVE DI COMPETENZA (CP)		PAGAMENTI IN C/COMPETENZA (PC)		IMPEGNI (I) (2)			RESIDUI PASSIVI DA ESERCIZIO DI COMPETENZA (EC=I-PC)		
		PREVISIONI DEFINITIVE DI CASSA (CS)		TOTALE PAGAMENTI (TP=PR+PC)		FONDO PLURIENNALE VINCOLATO (FPV) (3)			TOTALE RESIDUI PASSIVI DA RIPORTARE (TR=EP+EC)		
Titolo 1	Spese correnti	RS	28.716,06	PR	11.360,00	R	0,00	ECP	19.268,23	EP	17.356,06
		CP	137.295,05	PC	62.996,38	I	118.026,82			EC	55.030,44
		CS	166.011,11	TP	74.356,38	FPV	0,00			TR	72.386,50
<b>Totale Programma 06</b>	<b>Interventi per il diritto alla casa</b>	RS	28.716,06	PR	11.360,00	R	0,00	ECP	19.268,23	EP	17.356,06
		CP	137.295,05	PC	62.996,38	I	118.026,82			EC	55.030,44
		CS	166.011,11	TP	74.356,38	FPV	0,00			TR	72.386,50
<b>1207</b>	<b>Programma 07</b>	<b>Programmazione e governo della rete dei servizi sociosanitari e sociali</b>									
Titolo 1	Spese correnti	RS	3.269,94	PR	3.269,94	R	0,00	ECP	4.339,34	EP	0,00
		CP	747.092,00	PC	742.752,66	I	742.752,66			EC	0,00
		CS	750.361,94	TP	746.022,60	FPV	0,00			TR	0,00
<b>Totale Programma 07</b>	<b>Programmazione e governo della rete dei servizi sociosanitari e sociali</b>	RS	3.269,94	PR	3.269,94	R	0,00	ECP	4.339,34	EP	0,00
		CP	747.092,00	PC	742.752,66	I	742.752,66			EC	0,00
		CS	750.361,94	TP	746.022,60	FPV	0,00			TR	0,00
<b>1208</b>	<b>Programma 08</b>	<b>Cooperazione e associazionismo</b>									
Titolo 1	Spese correnti	RS	2.800,00	PR	2.800,00	R	0,00	ECP	2.000,00	EP	0,00
		CP	5.000,00	PC	0,00	I	3.000,00			EC	3.000,00
		CS	7.800,00	TP	2.800,00	FPV	0,00			TR	3.000,00
<b>Totale Programma 08</b>	<b>Cooperazione e associazionismo</b>	RS	2.800,00	PR	2.800,00	R	0,00	ECP	2.000,00	EP	0,00
		CP	5.000,00	PC	0,00	I	3.000,00			EC	3.000,00
		CS	7.800,00	TP	2.800,00	FPV	0,00			TR	3.000,00
<b>1209</b>	<b>Programma 09</b>	<b>Servizio necroscopico e cimiteriale</b>									
Titolo 1	Spese correnti	RS	19.685,79	PR	19.685,79	R	0,00	ECP	8.700,80	EP	0,00
		CP	159.270,00	PC	117.799,69	I	150.569,20			EC	32.769,51
		CS	178.955,79	TP	137.485,48	FPV	0,00			TR	32.769,51
Titolo 2	Spese in conto capitale	RS	0,00	PR	0,00	R	0,00	ECP	0,00	EP	0,00
		CP	523.800,00	PC	217.766,91	I	221.692,49			EC	3.925,58
		CS	523.800,00	TP	217.766,91	FPV	302.107,51			TR	3.925,58

## CONTO DEL BILANCIO 2019 - GESTIONE DELLE SPESE

MISSIONE PROGRAMMA TITOLO	DENOMINAZIONE	RESIDUI PASSIVI AL 1/1/2019 (RS)		PAGAMENTI IN C/RESIDUI (PR)		RIACCERTAMENTO RESIDUI (R) (1)		ECONOMIE DI COMPETENZA (ECP=CP- I-FPV)	RESIDUI PASSIVI DA ESERCIZI PRECEDENTI (EP=RS-PR+R)		
		PREVISIONI DEFINITIVE DI COMPETENZA (CP)		PAGAMENTI IN C/COMPETENZA (PC)		IMPEGNI (I) (2)			RESIDUI PASSIVI DA ESERCIZIO DI COMPETENZA (EC=I-PC)		
		PREVISIONI DEFINITIVE DI CASSA (CS)		TOTALE PAGAMENTI (TP=PR+PC)		FONDO PLURIENNALE VINCOLATO (FPV) (3)			TOTALE RESIDUI PASSIVI DA RIPORTARE (TR=EP+EC)		
Titolo 3	Spese per incremento di attività finanziarie	RS	0,00	PR	0,00	R	0,00	ECP	0,00	EP	0,00
		CP	0,00	PC	0,00	I	0,00		0,00	EC	0,00
		CS	0,00	TP	0,00	FPV	0,00		TR	0,00	
<b>Totale Programma 09</b>	<b>Servizio necroscopico e cimiteriale</b>	RS	19.685,79	PR	19.685,79	R	0,00	ECP	0,00	EP	0,00
		CP	683.070,00	PC	335.566,60	I	372.261,69		8.700,80	EC	36.695,09
		CS	702.755,79	TP	355.252,39	FPV	302.107,51		TR	36.695,09	
<b>TOTALE MISSIONE 12</b>	<b>Diritti sociali, politiche sociali e famiglia</b>	RS	112.352,18	PR	94.973,78	R	-22,34	ECP	0,00	EP	17.356,06
		CP	2.689.073,60	PC	2.146.414,25	I	2.299.978,69		86.987,40	EC	153.564,44
		CS	2.801.425,78	TP	2.241.388,03	FPV	302.107,51		TR	170.920,50	
<b>MISSIONE 13</b>	<b>Tutela della salute</b>										
<b>1307 Programma 07</b>	<b>Ulteriori spese in materia sanitaria</b>										
Titolo 1	Spese correnti	RS	6.504,74	PR	6.504,74	R	0,00	ECP	0,00	EP	0,00
		CP	114.600,00	PC	63.027,50	I	107.598,08		7.001,92	EC	44.570,58
		CS	121.104,74	TP	69.532,24	FPV	0,00		TR	44.570,58	
<b>Totale Programma 07</b>	<b>Ulteriori spese in materia sanitaria</b>	RS	6.504,74	PR	6.504,74	R	0,00	ECP	0,00	EP	0,00
		CP	114.600,00	PC	63.027,50	I	107.598,08		7.001,92	EC	44.570,58
		CS	121.104,74	TP	69.532,24	FPV	0,00		TR	44.570,58	
<b>TOTALE MISSIONE 13</b>	<b>Tutela della salute</b>	RS	6.504,74	PR	6.504,74	R	0,00	ECP	0,00	EP	0,00
		CP	114.600,00	PC	63.027,50	I	107.598,08		7.001,92	EC	44.570,58
		CS	121.104,74	TP	69.532,24	FPV	0,00		TR	44.570,58	
<b>MISSIONE 14</b>	<b>Sviluppo economico e competitività</b>										
<b>1401 Programma 01</b>	<b>Industria PMI e Artigianato</b>										
Titolo 1	Spese correnti	RS	0,00	PR	0,00	R	0,00	ECP	0,00	EP	0,00
		CP	0,00	PC	0,00	I	0,00		0,00	EC	0,00
		CS	0,00	TP	0,00	FPV	0,00		TR	0,00	
<b>Totale Programma 01</b>	<b>Industria PMI e Artigianato</b>	RS	0,00	PR	0,00	R	0,00	ECP	0,00	EP	0,00
		CP	0,00	PC	0,00	I	0,00		0,00	EC	0,00



## CONTO DEL BILANCIO 2019 - GESTIONE DELLE SPESE

MISSIONE PROGRAMMA TITOLO	DENOMINAZIONE	RESIDUI PASSIVI AL 1/1/2019 (RS)		PAGAMENTI IN C/RESIDUI (PR)		RIACCERTAMENTO RESIDUI (R) (1)		ECONOMIE DI COMPETENZA (ECP=CP- I-FPV)	RESIDUI PASSIVI DA ESERCIZI PRECEDENTI (EP=RS-PR+R)		
		PREVISIONI DEFINITIVE DI COMPETENZA (CP)		PAGAMENTI IN C/COMPETENZA (PC)		IMPEGNI (I) (2)			RESIDUI PASSIVI DA ESERCIZIO DI COMPETENZA (EC=I-PC)		
		PREVISIONI DEFINITIVE DI CASSA (CS)		TOTALE PAGAMENTI (TP=PR+PC)		FONDO PLURIENNALE VINCOLATO (FPV) (3)			TOTALE RESIDUI PASSIVI DA RIPORTARE (TR=EP+EC)		
		CS	0,00	TP	0,00	FPV	0,00		TR	0,00	
<b>1402</b>	<b>Programma 02</b>	<b>Commercio - reti distributive - tutela dei consumatori</b>									
Titolo 1	Spese correnti	RS	49,10	PR	49,10	R	0,00	ECP	188,00	EP	0,00
		CP	2.500,00	PC	2.098,26	I	2.312,00			EC	213,74
		CS	2.549,10	TP	2.147,36	FPV	0,00			TR	213,74
Titolo 2	Spese in conto capitale	RS	0,00	PR	0,00	R	0,00	ECP	0,00	EP	0,00
		CP	12.616,54	PC	988,00	I	988,00			EC	0,00
		CS	12.616,54	TP	988,00	FPV	11.628,54			TR	0,00
<b>Totale Programma 02</b>	<b>Commercio - reti distributive - tutela dei consumatori</b>	RS	49,10	PR	49,10	R	0,00	ECP	188,00	EP	0,00
		CP	15.116,54	PC	3.086,26	I	3.300,00			EC	213,74
		CS	15.165,64	TP	3.135,36	FPV	11.628,54			TR	213,74
<b>1404</b>	<b>Programma 04</b>	<b>Reti e altri servizi di pubblica utilità</b>									
Titolo 1	Spese correnti	RS	0,00	PR	0,00	R	0,00	ECP	0,00	EP	0,00
		CP	0,00	PC	0,00	I	0,00			EC	0,00
		CS	0,00	TP	0,00	FPV	0,00			TR	0,00
Titolo 2	Spese in conto capitale	RS	0,00	PR	0,00	R	0,00	ECP	0,00	EP	0,00
		CP	0,00	PC	0,00	I	0,00			EC	0,00
		CS	0,00	TP	0,00	FPV	0,00			TR	0,00
<b>Totale Programma 04</b>	<b>Reti e altri servizi di pubblica utilità</b>	RS	0,00	PR	0,00	R	0,00	ECP	0,00	EP	0,00
		CP	0,00	PC	0,00	I	0,00			EC	0,00
		CS	0,00	TP	0,00	FPV	0,00			TR	0,00
<b>TOTALE MISSIONE 14</b>	<b>Sviluppo economico e competitività</b>	RS	49,10	PR	49,10	R	0,00	ECP	188,00	EP	0,00
		CP	15.116,54	PC	3.086,26	I	3.300,00			EC	213,74
		CS	15.165,64	TP	3.135,36	FPV	11.628,54			TR	213,74
<b>MISSIONE 15</b>	<b>Politiche per il lavoro e la formazione professionale</b>										
<b>1501</b>	<b>Programma 01</b>	<b>Servizi per lo sviluppo del mercato del lavoro</b>									

## CONTO DEL BILANCIO 2019 - GESTIONE DELLE SPESE

MISSIONE PROGRAMMA TITOLO	DENOMINAZIONE	RESIDUI PASSIVI AL 1/1/2019 (RS)		PAGAMENTI IN C/RESIDUI (PR)		RIACCERTAMENTO RESIDUI (R) (1)		ECONOMIE DI COMPETENZA (ECP=CP- I-FPV)	RESIDUI PASSIVI DA ESERCIZI PRECEDENTI (EP=RS-PR+R)		
		PREVISIONI DEFINITIVE DI COMPETENZA (CP)		PAGAMENTI IN C/COMPETENZA (PC)		IMPEGNI (I) (2)			RESIDUI PASSIVI DA ESERCIZIO DI COMPETENZA (EC=I-PC)		
		PREVISIONI DEFINITIVE DI CASSA (CS)		TOTALE PAGAMENTI (TP=PR+PC)		FONDO PLURIENNALE VINCOLATO (FPV) (3)			TOTALE RESIDUI PASSIVI DA RIPORTARE (TR=EP+EC)		
Titolo 1	Spese correnti	RS	7.839,24	PR	7.839,24	R	0,00	ECP	6.338,04	EP	0,00
		CP	37.340,65	PC	25.479,85	I	31.002,61			EC	5.522,76
		CS	45.179,89	TP	33.319,09	FPV	0,00			TR	5.522,76
<b>Totale Programma 01</b>	<b>Servizi per lo sviluppo del mercato del lavoro</b>	RS	7.839,24	PR	7.839,24	R	0,00	ECP	6.338,04	EP	0,00
		CP	37.340,65	PC	25.479,85	I	31.002,61			EC	5.522,76
		CS	45.179,89	TP	33.319,09	FPV	0,00			TR	5.522,76
<b>1502</b>	<b>Programma</b>	<b>02</b>	<b>Formazione professionale</b>								
Titolo 1	Spese correnti	RS	0,00	PR	0,00	R	0,00	ECP	0,00	EP	0,00
		CP	0,00	PC	0,00	I	0,00			EC	0,00
		CS	0,00	TP	0,00	FPV	0,00			TR	0,00
<b>Totale Programma 02</b>	<b>Formazione professionale</b>	RS	0,00	PR	0,00	R	0,00	ECP	0,00	EP	0,00
		CP	0,00	PC	0,00	I	0,00			EC	0,00
		CS	0,00	TP	0,00	FPV	0,00			TR	0,00
<b>1503</b>	<b>Programma</b>	<b>03</b>	<b>Sostegno all'occupazione</b>								
Titolo 1	Spese correnti	RS	10.000,00	PR	10.000,00	R	0,00	ECP	3.143,00	EP	0,00
		CP	15.800,00	PC	9.057,00	I	12.657,00			EC	3.600,00
		CS	25.800,00	TP	19.057,00	FPV	0,00			TR	3.600,00
<b>Totale Programma 03</b>	<b>Sostegno all'occupazione</b>	RS	10.000,00	PR	10.000,00	R	0,00	ECP	3.143,00	EP	0,00
		CP	15.800,00	PC	9.057,00	I	12.657,00			EC	3.600,00
		CS	25.800,00	TP	19.057,00	FPV	0,00			TR	3.600,00
<b>TOTALE MISSIONE</b>	<b>15</b>	<b>Politiche per il lavoro e la formazione professionale</b>									
		RS	17.839,24	PR	17.839,24	R	0,00	ECP	9.481,04	EP	0,00
		CP	53.140,65	PC	34.536,85	I	43.659,61			EC	9.122,76
		CS	70.979,89	TP	52.376,09	FPV	0,00			TR	9.122,76
<b>MISSIONE 16</b>	<b>Agricoltura, politiche agroalimentari e pesca</b>										
<b>1601</b>	<b>Programma</b>	<b>01</b>	<b>Sviluppo del settore agricolo e del sistema agroalimentare</b>								

## CONTO DEL BILANCIO 2019 - GESTIONE DELLE SPESE

MISSIONE PROGRAMMA TITOLO	DENOMINAZIONE	RESIDUI PASSIVI AL 1/1/2019 (RS)		PAGAMENTI IN C/RESIDUI (PR)		RIACCERTAMENTO RESIDUI (R) (1)		ECONOMIE DI COMPETENZA (ECP=CP- I-FPV)	RESIDUI PASSIVI DA ESERCIZI PRECEDENTI (EP=RS-PR+R)		
		PREVISIONI DEFINITIVE DI COMPETENZA (CP)		PAGAMENTI IN C/COMPETENZA (PC)		IMPEGNI (I) (2)			RESIDUI PASSIVI DA ESERCIZIO DI COMPETENZA (EC=I-PC)		
		PREVISIONI DEFINITIVE DI CASSA (CS)		TOTALE PAGAMENTI (TP=PR+PC)		FONDO PLURIENNALE VINCOLATO (FPV) (3)			TOTALE RESIDUI PASSIVI DA RIPORTARE (TR=EP+EC)		
Titolo 1	Spese correnti	RS	980,28	PR	980,28	R	0,00	ECP	1.591,72	EP	0,00
		CP	28.530,00	PC	24.865,09	I	26.938,28			EC	2.073,19
		CS	29.510,28	TP	25.845,37	FPV	0,00			TR	2.073,19
Titolo 2	Spese in conto capitale	RS	0,00	PR	0,00	R	0,00	ECP	0,00	EP	0,00
		CP	0,00	PC	0,00	I	0,00			EC	0,00
		CS	0,00	TP	0,00	FPV	0,00			TR	0,00
<b>Totale Programma 01</b>	<b>Sviluppo del settore agricolo e del sistema agroalimentare</b>	RS	980,28	PR	980,28	R	0,00	ECP	1.591,72	EP	0,00
		CP	28.530,00	PC	24.865,09	I	26.938,28			EC	2.073,19
		CS	29.510,28	TP	25.845,37	FPV	0,00			TR	2.073,19
<b>TOTALE MISSIONE 16</b>	<b>Agricoltura, politiche agroalimentari e pesca</b>	RS	980,28	PR	980,28	R	0,00	ECP	1.591,72	EP	0,00
		CP	28.530,00	PC	24.865,09	I	26.938,28			EC	2.073,19
		CS	29.510,28	TP	25.845,37	FPV	0,00			TR	2.073,19
<b>MISSIONE 17</b>	<b>Energia e diversificazione delle fonti energetiche</b>										
<b>1701 Programma</b>	<b>01</b>	<b>Fonti energetiche</b>									
Titolo 1	Spese correnti	RS	0,00	PR	0,00	R	0,00	ECP	0,00	EP	0,00
		CP	0,00	PC	0,00	I	0,00			EC	0,00
		CS	0,00	TP	0,00	FPV	0,00			TR	0,00
<b>Totale Programma 01</b>	<b>Fonti energetiche</b>	RS	0,00	PR	0,00	R	0,00	ECP	0,00	EP	0,00
		CP	0,00	PC	0,00	I	0,00			EC	0,00
		CS	0,00	TP	0,00	FPV	0,00			TR	0,00
<b>TOTALE MISSIONE 17</b>	<b>Energia e diversificazione delle fonti energetiche</b>	RS	0,00	PR	0,00	R	0,00	ECP	0,00	EP	0,00
		CP	0,00	PC	0,00	I	0,00			EC	0,00
		CS	0,00	TP	0,00	FPV	0,00			TR	0,00
<b>MISSIONE 20</b>	<b>Fondi e accantonamenti</b>										
<b>2001 Programma</b>	<b>01</b>	<b>Fondo di riserva</b>									

## CONTO DEL BILANCIO 2019 - GESTIONE DELLE SPESE

MISSIONE PROGRAMMA TITOLO	DENOMINAZIONE	RESIDUI PASSIVI AL 1/1/2019 (RS)		PAGAMENTI IN C/RESIDUI (PR)		RIACCERTAMENTO RESIDUI (R) (1)		ECONOMIE DI COMPETENZA (ECP=CP- I-FPV)	RESIDUI PASSIVI DA ESERCIZI PRECEDENTI (EP=RS-PR+R)		
		PREVISIONI DEFINITIVE DI COMPETENZA (CP)		PAGAMENTI IN C/COMPETENZA (PC)		IMPEGNI (I) (2)			RESIDUI PASSIVI DA ESERCIZIO DI COMPETENZA (EC=I-PC)		
		PREVISIONI DEFINITIVE DI CASSA (CS)		TOTALE PAGAMENTI (TP=PR+PC)		FONDO PLURIENNALE VINCOLATO (FPV) (3)			TOTALE RESIDUI PASSIVI DA RIPORTARE (TR=EP+EC)		
Titolo 1	Spese correnti	RS	0,00	PR	0,00	R	0,00	ECP	50.266,00	EP	0,00
		CP	50.266,00	PC	0,00	I	0,00			EC	0,00
		CS	50.000,00	TP	0,00	FPV	0,00			TR	0,00
<b>Totale Programma 01</b>	<b>Fondo di riserva</b>	RS	0,00	PR	0,00	R	0,00	ECP	50.266,00	EP	0,00
		CP	50.266,00	PC	0,00	I	0,00			EC	0,00
		CS	50.000,00	TP	0,00	FPV	0,00			TR	0,00
<b>2002</b>	<b>Programma</b>	<b>02</b>	<b>Fondo crediti dubbia esigibilità</b>								
Titolo 1	Spese correnti	RS	0,00	PR	0,00	R	0,00	ECP	663.514,76	EP	0,00
		CP	663.514,76	PC	0,00	I	0,00			EC	0,00
		CS	0,00	TP	0,00	FPV	0,00			TR	0,00
Titolo 2	Spese in conto capitale	RS	0,00	PR	0,00	R	0,00	ECP	0,00	EP	0,00
		CP	0,00	PC	0,00	I	0,00			EC	0,00
		CS	0,00	TP	0,00	FPV	0,00			TR	0,00
<b>Totale Programma 02</b>	<b>Fondo crediti dubbia esigibilità</b>	RS	0,00	PR	0,00	R	0,00	ECP	663.514,76	EP	0,00
		CP	663.514,76	PC	0,00	I	0,00			EC	0,00
		CS	0,00	TP	0,00	FPV	0,00			TR	0,00
<b>2003</b>	<b>Programma</b>	<b>03</b>	<b>Altri Fondi</b>								
Titolo 1	Spese correnti	RS	0,00	PR	0,00	R	0,00	ECP	94.510,00	EP	0,00
		CP	94.510,00	PC	0,00	I	0,00			EC	0,00
		CS	0,00	TP	0,00	FPV	0,00			TR	0,00
Titolo 2	Spese in conto capitale	RS	0,00	PR	0,00	R	0,00	ECP	19.000,00	EP	0,00
		CP	19.000,00	PC	0,00	I	0,00			EC	0,00
		CS	0,00	TP	0,00	FPV	0,00			TR	0,00
<b>Totale Programma 03</b>	<b>Altri Fondi</b>	RS	0,00	PR	0,00	R	0,00	ECP	113.510,00	EP	0,00
		CP	113.510,00	PC	0,00	I	0,00			EC	0,00
		CS	0,00	TP	0,00	FPV	0,00			TR	0,00
<b>TOTALE MISSIONE</b>	<b>20</b>	<b>Fondi e accantonamenti</b>									
		RS	0,00	PR	0,00	R	0,00	ECP	827.290,76	EP	0,00
		CP	827.290,76	PC	0,00	I	0,00			EC	0,00
		CS	50.000,00	TP	0,00	FPV	0,00			TR	0,00

## CONTO DEL BILANCIO 2019 - GESTIONE DELLE SPESE

MISSIONE PROGRAMMA TITOLO	DENOMINAZIONE	RESIDUI PASSIVI AL 1/1/2019 (RS)		PAGAMENTI IN C/RESIDUI (PR)		RIACCERTAMENTO RESIDUI (R) (1)		ECONOMIE DI COMPETENZA (ECP=CP- I-FPV)	RESIDUI PASSIVI DA ESERCIZI PRECEDENTI (EP=RS-PR+R)	
		PREVISIONI DEFINITIVE DI COMPETENZA (CP)		PAGAMENTI IN C/COMPETENZA (PC)		IMPEGNI (I) (2)			RESIDUI PASSIVI DA ESERCIZIO DI COMPETENZA (EC=I-PC)	
		PREVISIONI DEFINITIVE DI CASSA (CS)		TOTALE PAGAMENTI (TP=PR+PC)		FONDO PLURIENNALE VINCOLATO (FPV) (3)			TOTALE RESIDUI PASSIVI DA RIPORTARE (TR=EP+EC)	
<b>MISSIONE 50</b>	<b>Debito pubblico</b>									
<b>5001 Programma 01</b>	<b>Quota interessi ammortamento mutui e prestiti obbligazionari</b>									
Titolo 1	Spese correnti	RS	0,00	PR	0,00	R	0,00		EP	0,00
		CP	0,00	PC	0,00	I	0,00	ECP	0,00	0,00
		CS	0,00	TP	0,00	FPV	0,00		TR	0,00
<b>Totale Programma 01</b>	<b>Quota interessi ammortamento mutui e prestiti obbligazionari</b>	RS	0,00	PR	0,00	R	0,00		EP	0,00
		CP	0,00	PC	0,00	I	0,00	ECP	0,00	0,00
		CS	0,00	TP	0,00	FPV	0,00		TR	0,00
<b>5002 Programma 02</b>	<b>Quota capitale ammortamento mutui e prestiti obbligazionari</b>									
Titolo 4	Rimborso di prestiti	RS	0,00	PR	0,00	R	0,00		EP	0,00
		CP	265.339,00	PC	265.121,02	I	265.121,02	ECP	217,98	0,00
		CS	265.339,00	TP	265.121,02	FPV	0,00		TR	0,00
<b>Totale Programma 02</b>	<b>Quota capitale ammortamento mutui e prestiti obbligazionari</b>	RS	0,00	PR	0,00	R	0,00		EP	0,00
		CP	265.339,00	PC	265.121,02	I	265.121,02	ECP	217,98	0,00
		CS	265.339,00	TP	265.121,02	FPV	0,00		TR	0,00
<b>TOTALE MISSIONE 50</b>	<b>Debito pubblico</b>	RS	0,00	PR	0,00	R	0,00		EP	0,00
		CP	265.339,00	PC	265.121,02	I	265.121,02	ECP	217,98	0,00
		CS	265.339,00	TP	265.121,02	FPV	0,00		TR	0,00
<b>MISSIONE 60</b>	<b>Anticipazioni finanziarie</b>									
<b>6001 Programma 01</b>	<b>Restituzione anticipazioni di tesoreria</b>									
Titolo 5	Chiusura Anticipazioni da istituto tesoriere/cassiere	RS	0,00	PR	0,00	R	0,00		EP	0,00
		CP	3.800.000,00	PC	0,00	I	0,00	ECP	3.800.000,00	0,00
		CS	3.800.000,00	TP	0,00	FPV	0,00		TR	0,00
<b>Totale Programma 01</b>	<b>Restituzione anticipazioni di tesoreria</b>	RS	0,00	PR	0,00	R	0,00		EP	0,00
		CP	3.800.000,00	PC	0,00	I	0,00	ECP	3.800.000,00	0,00
		CS	3.800.000,00	TP	0,00	FPV	0,00		TR	0,00
<b>TOTALE MISSIONE 60</b>	<b>Anticipazioni finanziarie</b>									

## CONTO DEL BILANCIO 2019 - GESTIONE DELLE SPESE

MISSIONE PROGRAMMA TITOLO	DENOMINAZIONE	RESIDUI PASSIVI AL 1/1/2019 (RS)		PAGAMENTI IN C/RESIDUI (PR)		RIACCERTAMENTO RESIDUI (R) (1)		ECONOMIE DI COMPETENZA (ECP=CP- I-FPV)	RESIDUI PASSIVI DA ESERCIZI PRECEDENTI (EP=RS-PR+R)		
		PREVISIONI DEFINITIVE DI COMPETENZA (CP)		PAGAMENTI IN C/COMPETENZA (PC)		IMPEGNI (I) (2)			RESIDUI PASSIVI DA ESERCIZIO DI COMPETENZA (EC=I-PC)		
		PREVISIONI DEFINITIVE DI CASSA (CS)		TOTALE PAGAMENTI (TP=PR+PC)		FONDO PLURIENNALE VINCOLATO (FPV) (3)			TOTALE RESIDUI PASSIVI DA RIPORTARE (TR=EP+EC)		
		RS	0,00	PR	0,00	R	0,00			EP	0,00
		CP	3.800.000,00	PC	0,00	I	0,00	ECP	3.800.000,00	EC	0,00
		CS	3.800.000,00	TP	0,00	FPV	0,00			TR	0,00
<b>MISSIONE 99</b>	<b>Servizi per conto terzi</b>										
<b>9901 Programma</b>	<b>01 Servizi per conto terzi - Partite di giro</b>										
Titolo 7	Spese per conto terzi e partite di giro	RS	156.362,78	PR	139.034,90	R	0,00			EP	17.327,88
		CP	3.993.500,00	PC	1.870.690,47	I	1.942.485,97	ECP	2.051.014,03	EC	71.795,50
		CS	4.149.862,78	TP	2.009.725,37	FPV	0,00			TR	89.123,38
<b>Totale Programma 01</b>	<b>Servizi per conto terzi - Partite di giro</b>	RS	156.362,78	PR	139.034,90	R	0,00			EP	17.327,88
		CP	3.993.500,00	PC	1.870.690,47	I	1.942.485,97	ECP	2.051.014,03	EC	71.795,50
		CS	4.149.862,78	TP	2.009.725,37	FPV	0,00			TR	89.123,38
<b>TOTALE MISSIONE 99</b>	<b>Servizi per conto terzi</b>	RS	156.362,78	PR	139.034,90	R	0,00			EP	17.327,88
		CP	3.993.500,00	PC	1.870.690,47	I	1.942.485,97	ECP	2.051.014,03	EC	71.795,50
		CS	4.149.862,78	TP	2.009.725,37	FPV	0,00			TR	89.123,38
<b>TOTALE MISSIONI</b>		RS	<b>2.015.417,06</b>	PR	<b>1.870.114,25</b>	R	<b>-53.593,84</b>			EP	<b>91.708,97</b>
		CP	<b>27.833.166,47</b>	PC	<b>16.794.321,11</b>	I	<b>18.935.946,69</b>	ECP	<b>7.679.100,23</b>	EC	<b>2.141.625,58</b>
		CS	<b>29.071.218,39</b>	TP	<b>18.664.435,36</b>	FPV	<b>1.218.119,55</b>			TR	<b>2.233.334,55</b>
<b>TOTALE GENERALE DELLE SPESE</b>		RS	<b>2.015.417,06</b>	PR	<b>1.870.114,25</b>	R	<b>-53.593,84</b>			EP	<b>91.708,97</b>
		CP	<b>27.833.166,47</b>	PC	<b>16.794.321,11</b>	I	<b>18.935.946,69</b>	ECP	<b>7.679.100,23</b>	EC	<b>2.141.625,58</b>
		CS	<b>29.071.218,39</b>	TP	<b>18.664.435,36</b>	FPV	<b>1.218.119,55</b>			TR	<b>2.233.334,55</b>

(1) Indicare l'ammontare complessivo derivante dal riaccertamento dei residui (l'importo dei debiti definitivamente cancellati dalle scritture). Non riguarda il riaccertamento di impegni di competenza dell'esercizio cui si riferisce il rendiconto. In sede di riaccertamento dei residui non può essere effettuata una rettifica in aumento dei residui passivi se non nei casi espressamente consentiti (Principio contabile applicato della contabilità finanziaria 9.1 di cui all'Allegato n. 4-2). Le rettifiche in aumento sono indicate con il segno "+", le rettifiche in riduzione sono indicate con il segno "-".

(2) Indicare gli impegni imputati contabilmente all'esercizio cui il rendiconto si riferisce al netto dei debiti che, in occasione del riaccertamento ordinario dei residui effettuato ai sensi dell'articolo 3, comma 4, risultassero non esigibili e reimputati agli esercizi in cui le obbligazioni risultano esigibili.

(3) Indicare l'importo corrispondente agli impegni imputati agli esercizi successivi finanziati con il fondo pluriennale vincolato.

## CONTO DEL BILANCIO 2019 - RIEPILOGO GENERALE DELLE SPESE PER MISSIONI

MISSIONE	DENOMINAZIONE	RESIDUI PASSIVI AL 1/1/2019 (RS)		PAGAMENTI IN C/RESIDUI (PR)		RIACCERTAMENTO RESIDUI (R)		ECONOMIE DI COMPETENZA (ECP=CP- I-FPV)	RESIDUI PASSIVI DA ESERCIZI PRECEDENTI (EP=RS-PR+R)		
		PREVISIONI DEFINITIVE DI COMPETENZA (CP)		PAGAMENTI IN C/COMPETENZA (PC)		IMPEGNI (I)			RESIDUI PASSIVI DA ESERCIZIO DI COMPETENZA (EC=I-PC)		
		PREVISIONI DEFINITIVE DI CASSA (CS)		TOTALE PAGAMENTI (TP=PR+PC)		FONDO PLURIENNALE VINCOLATO (FPV)			TOTALE RESIDUI PASSIVI DA RIPORTARE (TR=EP+EC)		
<b>DISAVANZO DI AMMINISTRAZIONE</b>		CP	0,00								
<b>MISSIONE 01</b>	<b>Servizi istituzionali, generali e di gestione</b>	RS	384.607,46	PR	350.084,09	R	-28.127,64		EP	6.395,73	
		CP	5.243.256,36	PC	3.963.493,80	I	4.408.260,07	ECP	544.902,58	EC	444.766,27
		CS	5.627.789,44	TP	4.313.577,89	FPV	290.093,71		TR	451.162,00	
<b>MISSIONE 02</b>	<b>Giustizia</b>	RS	1.790,39	PR	1.790,39	R	0,00		EP	0,00	
		CP	0,00	PC	0,00	I	0,00	ECP	0,00	EC	0,00
		CS	1.790,39	TP	1.790,39	FPV	0,00		TR	0,00	
<b>MISSIONE 03</b>	<b>Ordine pubblico e sicurezza</b>	RS	0,00	PR	0,00	R	0,00		EP	0,00	
		CP	670.500,00	PC	669.877,24	I	669.877,24	ECP	622,76	EC	0,00
		CS	670.500,00	TP	669.877,24	FPV	0,00		TR	0,00	
<b>MISSIONE 04</b>	<b>Istruzione e diritto allo studio</b>	RS	285.604,89	PR	269.206,54	R	-1.227,71		EP	15.170,64	
		CP	2.381.012,51	PC	2.017.450,58	I	2.257.803,27	ECP	59.209,25	EC	240.352,69
		CS	2.666.617,40	TP	2.286.657,12	FPV	63.999,99		TR	255.523,33	
<b>MISSIONE 05</b>	<b>Tutela e valorizzazione dei beni e delle attività culturali</b>	RS	72.405,06	PR	42.699,68	R	-2.909,12		EP	26.796,26	
		CP	888.689,87	PC	658.233,33	I	741.247,97	ECP	54.634,50	EC	83.014,64
		CS	961.094,93	TP	700.933,01	FPV	92.807,40		TR	109.810,90	
<b>MISSIONE 06</b>	<b>Politiche giovanili, sport e tempo libero</b>	RS	143.873,44	PR	140.843,87	R	-385,03		EP	2.644,54	
		CP	443.471,00	PC	313.807,46	I	433.683,97	ECP	9.787,03	EC	119.876,51
		CS	587.344,44	TP	454.651,33	FPV	0,00		TR	122.521,05	
<b>MISSIONE 07</b>	<b>Turismo</b>	RS	22.406,05	PR	22.406,05	R	0,00		EP	0,00	
		CP	123.329,00	PC	100.576,99	I	122.485,56	ECP	843,44	EC	21.908,57
		CS	145.735,05	TP	122.983,04	FPV	0,00		TR	21.908,57	
<b>MISSIONE 08</b>	<b>Assetto del territorio ed edilizia abitativa</b>	RS	5.728,35	PR	5.728,35	R	0,00		EP	0,00	
		CP	566.890,00	PC	528.208,35	I	529.458,02	ECP	9.806,98	EC	1.249,67
		CS	572.618,35	TP	533.936,70	FPV	27.625,00		TR	1.249,67	
<b>MISSIONE 09</b>	<b>Sviluppo sostenibile e tutela del territorio e dell'ambiente</b>	RS	544.994,73	PR	540.423,02	R	-4.571,71		EP	0,00	
		CP	3.730.865,74	PC	3.051.604,87	I	3.500.971,27	ECP	190.109,47	EC	449.366,40
		CS	4.275.860,47	TP	3.592.027,89	FPV	39.785,00		TR	449.366,40	
<b>MISSIONE 10</b>	<b>Trasporti e diritto alla mobilità</b>	RS	259.703,26	PR	237.335,11	R	-16.350,29		EP	6.017,86	
		CP	1.842.621,64	PC	972.701,48	I	1.427.254,65	ECP	25.294,59	EC	454.553,17
		CS	2.102.324,90	TP	1.210.036,59	FPV	390.072,40		TR	460.571,03	

## CONTO DEL BILANCIO 2019 - RIEPILOGO GENERALE DELLE SPESE PER MISSIONI

MISSIONE	DENOMINAZIONE	RESIDUI PASSIVI AL 1/1/2019 (RS)		PAGAMENTI IN C/RESIDUI (PR)		RIACCERTAMENTO RESIDUI (R)		ECONOMIE DI COMPETENZA (ECP=CP- I-FPV)	RESIDUI PASSIVI DA ESERCIZI PRECEDENTI (EP=RS-PR+R)		
		PREVISIONI DEFINITIVE DI COMPETENZA (CP)		PAGAMENTI IN C/COMPETENZA (PC)		IMPEGNI (I)			RESIDUI PASSIVI DA ESERCIZIO DI COMPETENZA (EC=I-PC)		
		PREVISIONI DEFINITIVE DI CASSA (CS)		TOTALE PAGAMENTI (TP=PR+PC)		FONDO PLURIENNALE VINCOLATO (FPV)			TOTALE RESIDUI PASSIVI DA RIPORTARE (TR=EP+EC)		
<b>MISSIONE 11</b>	<b>Soccorso civile</b>	RS	215,11	PR	215,11	R	0,00	ECP	116,78	EP	0,00
		CP	155.939,80	PC	110.625,57	I	155.823,02		EC	45.197,45	
		CS	156.154,91	TP	110.840,68	FPV	0,00		TR	45.197,45	
<b>MISSIONE 12</b>	<b>Diritti sociali, politiche sociali e famiglia</b>	RS	112.352,18	PR	94.973,78	R	-22,34	ECP	86.987,40	EP	17.356,06
		CP	2.689.073,60	PC	2.146.414,25	I	2.299.978,69		EC	153.564,44	
		CS	2.801.425,78	TP	2.241.388,03	FPV	302.107,51		TR	170.920,50	
<b>MISSIONE 13</b>	<b>Tutela della salute</b>	RS	6.504,74	PR	6.504,74	R	0,00	ECP	7.001,92	EP	0,00
		CP	114.600,00	PC	63.027,50	I	107.598,08		EC	44.570,58	
		CS	121.104,74	TP	69.532,24	FPV	0,00		TR	44.570,58	
<b>MISSIONE 14</b>	<b>Sviluppo economico e competitività</b>	RS	49,10	PR	49,10	R	0,00	ECP	188,00	EP	0,00
		CP	15.116,54	PC	3.086,26	I	3.300,00		EC	213,74	
		CS	15.165,64	TP	3.135,36	FPV	11.628,54		TR	213,74	
<b>MISSIONE 15</b>	<b>Politiche per il lavoro e la formazione professionale</b>	RS	17.839,24	PR	17.839,24	R	0,00	ECP	9.481,04	EP	0,00
		CP	53.140,65	PC	34.536,85	I	43.659,61		EC	9.122,76	
		CS	70.979,89	TP	52.376,09	FPV	0,00		TR	9.122,76	
<b>MISSIONE 16</b>	<b>Agricoltura, politiche agroalimentari e pesca</b>	RS	980,28	PR	980,28	R	0,00	ECP	1.591,72	EP	0,00
		CP	28.530,00	PC	24.865,09	I	26.938,28		EC	2.073,19	
		CS	29.510,28	TP	25.845,37	FPV	0,00		TR	2.073,19	
<b>MISSIONE 17</b>	<b>Energia e diversificazione delle fonti energetiche</b>	RS	0,00	PR	0,00	R	0,00	ECP	0,00	EP	0,00
		CP	0,00	PC	0,00	I	0,00		EC	0,00	
		CS	0,00	TP	0,00	FPV	0,00		TR	0,00	
<b>MISSIONE 20</b>	<b>Fondi e accantonamenti</b>	RS	0,00	PR	0,00	R	0,00	ECP	827.290,76	EP	0,00
		CP	827.290,76	PC	0,00	I	0,00		EC	0,00	
		CS	50.000,00	TP	0,00	FPV	0,00		TR	0,00	
<b>MISSIONE 50</b>	<b>Debito pubblico</b>	RS	0,00	PR	0,00	R	0,00	ECP	217,98	EP	0,00
		CP	265.339,00	PC	265.121,02	I	265.121,02		EC	0,00	
		CS	265.339,00	TP	265.121,02	FPV	0,00		TR	0,00	
<b>MISSIONE 60</b>	<b>Anticipazioni finanziarie</b>	RS	0,00	PR	0,00	R	0,00	ECP	3.800.000,00	EP	0,00
		CP	3.800.000,00	PC	0,00	I	0,00		EC	0,00	
		CS	3.800.000,00	TP	0,00	FPV	0,00		TR	0,00	
<b>MISSIONE 99</b>	<b>Servizi per conto terzi</b>	RS	156.362,78	PR	139.034,90	R	0,00	ECP	2.051.014,03	EP	17.327,88
		CP	3.993.500,00	PC	1.870.690,47	I	1.942.485,97		EC	71.795,50	
		CS	4.149.862,78	TP	2.009.725,37	FPV	0,00		TR	89.123,38	



## CONTO DEL BILANCIO 2019 - RIEPILOGO GENERALE DELLE SPESE PER MISSIONI

MISSIONE	DENOMINAZIONE	RESIDUI PASSIVI AL 1/1/2019 (RS)		PAGAMENTI IN C/RESIDUI (PR)		RIACCERTAMENTO RESIDUI (R)				RESIDUI PASSIVI DA ESERCIZI PRECEDENTI (EP=RS-PR+R)	
		PREVISIONI DEFINITIVE DI COMPETENZA (CP)		PAGAMENTI IN C/COMPETENZA (PC)		IMPEGNI (I)		ECONOMIE DI COMPETENZA (ECP=CP- I-FPV)		RESIDUI PASSIVI DA ESERCIZIO DI COMPETENZA (EC=I-PC)	
		PREVISIONI DEFINITIVE DI CASSA (CS)		TOTALE PAGAMENTI (TP=PR+PC)		FONDO PLURIENNALE VINCOLATO (FPV)				TOTALE RESIDUI PASSIVI DA RIPORTARE (TR=EP+EC)	
	<b>TOTALE MISSIONI</b>	RS	2.015.417,06	PR	1.870.114,25	R	-53.593,84			EP	91.708,97
		CP	27.833.166,47	PC	16.794.321,11	I	18.935.946,69	ECP	7.679.100,23	EC	2.141.625,58
		CS	29.071.218,39	TP	18.664.435,36	FPV	1.218.119,55			TR	2.233.334,55
	<b>TOTALE GENERALE DELLE SPESE</b>	RS	2.015.417,06	PR	1.870.114,25	R	-53.593,84			EP	91.708,97
		CP	27.833.166,47	PC	16.794.321,11	I	18.935.946,69	ECP	7.679.100,23	EC	2.141.625,58
		CS	29.071.218,39	TP	18.664.435,36	FPV	1.218.119,55			TR	2.233.334,55

## CONTO DEL BILANCIO 2019 - RIEPILOGO GENERALE DELLE SPESE

TITOLO	DENOMINAZIONE	RESIDUI PASSIVI AL 1/1/2019 (RS)		PAGAMENTI IN C/RESIDUI (PR)		RIACCERTAMENTO RESIDUI (R)		ECONOMIE DI COMPETENZA (ECP=CP- I-FPV)	RESIDUI PASSIVI DA ESERCIZI PRECEDENTI (EP=RS-PR+R)	
		PREVISIONI DEFINITIVE DI COMPETENZA (CP)		PAGAMENTI IN C/COMPETENZA (PC)		IMPEGNI (I)			RESIDUI PASSIVI DA ESERCIZIO DI COMPETENZA (EC=I-PC)	
		PREVISIONI DEFINITIVE DI CASSA (CS)		TOTALE PAGAMENTI (TP=PR+PC)		FONDO PLURIENNALE VINCOLATO (FPV)			TOTALE RESIDUI PASSIVI DA RIPORTARE (TR=EP+EC)	
<b>DISAVANZO DI AMMINISTRAZIONE</b>		CP	0,00							
<b>Titolo 1</b>	<b>Spese correnti</b>	RS	1.432.371,28	PR	1.366.389,38	R	-27.518,59		EP	38.463,31
		CP	17.143.396,69	PC	13.800.315,50	I	15.377.824,94	ECP	EC	1.577.509,44
		CS	17.817.402,83	TP	15.166.704,88	FPV	172.995,80		TR	1.615.972,75
<b>Titolo 2</b>	<b>Spese in conto capitale</b>	RS	426.683,00	PR	364.689,97	R	-26.075,25		EP	35.917,78
		CP	2.630.930,78	PC	858.194,12	I	1.350.514,76	ECP	EC	492.320,64
		CS	3.038.613,78	TP	1.222.884,09	FPV	1.045.123,75		TR	528.238,42
<b>Titolo 3</b>	<b>Spese per incremento di attività finanziarie</b>	RS	0,00	PR	0,00	R	0,00		EP	0,00
		CP	0,00	PC	0,00	I	0,00	ECP	EC	0,00
		CS	0,00	TP	0,00	FPV	0,00		TR	0,00
<b>Titolo 4</b>	<b>Rimborso di prestiti</b>	RS	0,00	PR	0,00	R	0,00		EP	0,00
		CP	265.339,00	PC	265.121,02	I	265.121,02	ECP	EC	0,00
		CS	265.339,00	TP	265.121,02	FPV	0,00		TR	0,00
<b>Titolo 5</b>	<b>Chiusura Anticipazioni da istituto tesoriere/cassiere</b>	RS	0,00	PR	0,00	R	0,00		EP	0,00
		CP	3.800.000,00	PC	0,00	I	0,00	ECP	EC	0,00
		CS	3.800.000,00	TP	0,00	FPV	0,00		TR	0,00
<b>Titolo 7</b>	<b>Spese per conto terzi e partite di giro</b>	RS	156.362,78	PR	139.034,90	R	0,00		EP	17.327,88
		CP	3.993.500,00	PC	1.870.690,47	I	1.942.485,97	ECP	EC	71.795,50
		CS	4.149.862,78	TP	2.009.725,37	FPV	0,00		TR	89.123,38
<b>TOTALE TITOLI</b>		RS	<b>2.015.417,06</b>	PR	<b>1.870.114,25</b>	R	<b>-53.593,84</b>		EP	<b>91.708,97</b>
		CP	<b>27.833.166,47</b>	PC	<b>16.794.321,11</b>	I	<b>18.935.946,69</b>	ECP	EC	<b>2.141.625,58</b>
		CS	<b>29.071.218,39</b>	TP	<b>18.664.435,36</b>	FPV	<b>1.218.119,55</b>		TR	<b>2.233.334,55</b>
<b>TOTALE GENERALE DELLE SPESE</b>		RS	<b>2.015.417,06</b>	PR	<b>1.870.114,25</b>	R	<b>-53.593,84</b>		EP	<b>91.708,97</b>
		CP	<b>27.833.166,47</b>	PC	<b>16.794.321,11</b>	I	<b>18.935.946,69</b>	ECP	EC	<b>2.141.625,58</b>
		CS	<b>29.071.218,39</b>	TP	<b>18.664.435,36</b>	FPV	<b>1.218.119,55</b>		TR	<b>2.233.334,55</b>

## QUADRO GENERALE RIASSUNTIVO 2019

ENTRATE	ACCERTAMENTI	INCASSI	SPESE	IMPEGNI	PAGAMENTI
<b>Fondo di cassa all'inizio dell'esercizio</b>		4.489.730,06			
<b>Utilizzo avanzo di amministrazione (1)</b> <i>di cui Utilizzo Fondo anticipazioni di liquidità</i>	549.521,40 0,00		<b>Disavanzo di amministrazione</b>	0,00	
<b>Fondo pluriennale vincolato di parte corrente (2)</b>	258.092,46				
<b>Fondo pluriennale vincolato in c/capitale (2)</b> <i>di cui Fondo pluriennale vincolato in c/capitale finanziato da debito</i>	953.469,28 0,00				
<b>Fondo pluriennale vincolato per incremento attività finanziarie (2)</b>	0,00				
<b>Titolo 1 - Entrate correnti di natura tributaria,contributiva e perequativa</b>	13.277.915,48	12.520.267,83	<b>Titolo 1 - Spese correnti</b>	15.377.824,94	15.166.704,88
<b>Titolo 2 - Trasferimenti correnti</b>	1.011.963,24	730.776,55	Fondo pluriennale vincolato di parte corrente (5)	172.995,80	
<b>Titolo 3 - Entrate extratributarie</b>	2.440.549,27	2.457.159,33	<b>Titolo 2 - Spese in conto capitale</b>	1.350.514,76	1.222.884,09
<b>Titolo 4 - Entrate in conto capitale</b>	1.364.903,60	1.518.944,21	Fondo pluriennale vincolato in c/capitale (5) <i>di cui Fondo pluriennale vincolato in c/capitale finanziato da debito</i>	1.045.123,75 0,00	
<b>Titolo 5 - Entrate da riduzione di attività finanziarie</b>	84.553,00	279.747,01	<b>Titolo 3 - Spese per incremento di attività finanziarie</b>	0,00	0,00
			Fondo pluriennale vincolato per attività finanziarie (3)	0,00	
<b>Totale entrate finali.....</b>	<b>18.179.884,59</b>	<b>17.506.894,93</b>	<b>Totale spese finali.....</b>	<b>17.946.459,25</b>	<b>16.389.588,97</b>
<b>Titolo 6 - Accensioni di prestiti</b>	0,00	0,00	<b>Titolo 4 - Rimborso di prestiti</b> Fondo anticipazioni di liquidità	265.121,02 0,00	265.121,02
<b>Titolo 7 - Anticipazione da istituto tesoriere/cassiere</b>	0,00	0,00	<b>Titolo 5 - Chiusura Anticipazioni da istituto tesoriere/cassiere</b>	0,00	0,00
<b>Titolo 9 - Entrate per conto di terzi a partite di giro</b>	1.942.485,97	1.942.339,97	<b>Titolo 7 - Spese per conto terzi a partite di giro</b>	1.942.485,97	2.009.725,37
<b>Totale entrate dell'esercizio</b>	<b>20.122.370,56</b>	<b>19.449.234,90</b>	<b>Totale spese dell'esercizio</b>	<b>20.154.066,24</b>	<b>18.664.435,36</b>
<b>TOTALE COMPLESSIVO ENTRATE</b>	<b>21.883.453,70</b>	<b>23.938.964,96</b>	<b>TOTALE COMPLESSIVO SPESE</b>	<b>20.154.066,24</b>	<b>18.664.435,36</b>
<b>DISAVANZO DELL'ESERCIZIO</b>	<b>0,00</b>		<b>AVANZO DI COMPETENZA/FONDO DI CASSA</b>	<b>1.729.387,46</b>	<b>5.274.529,60</b>
<b>TOTALE A PAREGGIO</b>	<b>21.883.453,70</b>	<b>23.938.964,96</b>	<b>TOTALE A PAREGGIO</b>	<b>21.883.453,70</b>	<b>23.938.964,96</b>

### QUADRO GENERALE RIASSUNTIVO 2019

<b>GESTIONE DEL BILANCIO</b>	
a) Avanzo di competenza (+) / Disavanzo di competenza (-)	1.729.387,46
b) Risorse accantonate stanziare nel bilancio dell'esercizio N (+) (8)	758.520,20
c) Risorse vincolate nel bilancio (+) (9)	179.093,47
<b>d) Equilibrio di bilancio (d=a-b-c)</b>	<b>791.773,79</b>

<b>GESTIONE DEGLI ACCANTONAMENTI IN SEDE DI RENDICONTO</b>	
d) Equilibrio di bilancio (+)/(-)	791.773,79
e) Variazione accantonamenti effettuata in sede di rendiconto(+)/(-) (10)	68.311,33
<b>f) Equilibrio complessivo (f=d-e)</b>	<b>723.462,46</b>

- (1) Per "Utilizzo avanzo" si intende l'avanzo applicato al bilancio: indicare l'importo dello stanziamento definitivo di bilancio.
- (2) Indicare l'importo iscritto in entrata del conto del bilancio alla corrispondente voce riguardante il fondo pluriennale vincolato.
- (3) Corrisponde alla prima voce del conto del bilancio spese. Non comprende il disavanzo da debito non contratto delle Regioni e delle Province autonome.
- (4) Inserire solo l'importo del disavanzo da debito autorizzato e non contratto ripianato nel corso dell'esercizio attraverso l'accensione dei prestiti.
- (5) Indicare la somma degli stanziamenti riguardanti il corrispondente fondo pluriennale vincolato di spesa iscritti nel conto del bilancio (FPV corrente, FPV c/capitale o FPV per partite finanziarie).
- (6) Indicare l'importo dello stanziamento definitivo di bilancio
- (8) Inserire il totale della colonna c) dell'allegato a/1 "Elenco analitico delle risorse accantonate nel risultato di amministrazione" al netto dell'accantonamento al Fondo anticipazioni di liquidità, già considerato ai fini della determinazione dell'avanzo/disavanzo di competenza.
- (9) Inserire l'importo della prima colonna della riga n) dell'allegato a/2 "Elenco analitico delle risorse vincolate nel risultato di amministrazione".
- (10) Inserire il totale della colonna d) dell'allegato a/1 "Elenco analitico delle risorse accantonate nel risultato di amministrazione" al netto dell'accantonamento al Fondo anticipazioni di liquidità, già considerato ai fini della determinazione dell'avanzo/disavanzo di competenza.

## VERIFICA EQUILIBRI

EQUILIBRIO ECONOMICO-FINANZIARIO		COMPETENZA Accert./Impegn. 2019
A) Fondo pluriennale vincolato per spese correnti iscritto in entrata	(+)	258.092,46
AA) Recupero disavanzo di amministrazione esercizio precedente	(-)	0,00
B) Entrate Titoli 1.00 - 2.00 - 3.00	(+)	16.730.427,99
<i>di cui per estinzione anticipata di prestiti</i>		0,00
C) Entrate Titolo 4.02.06 - Contributi agli investimenti direttamente destinati al rimborso dei prestiti da amministrazioni pubbliche	(+)	0,00
D) Spese Titolo 1.00 - Spese correnti	(-)	15.377.824,94
D1) Fondo pluriennale vincolato di parte corrente (di spesa)	(-)	172.995,80
E) Spese Titolo 2.04 - Altri trasferimenti in conto capitale	(-)	0,00
E1) Fondo pluriennale vincolato di spesa - titolo 2.04 Altri trasferimenti in conto capitale	(-)	0,00
F1) Spese Titolo 4.00 - Quote di capitale amm.to dei mutui e prestiti obbligazionari	(-)	265.121,02
<i>di cui per estinzione anticipata di prestiti</i>		0,00
F2) Fondo anticipazioni di liquidità	(-)	0,00
<b>G) Somma finale (G=A-AA+B+C-D-D1-E-E1-F1-F2)</b>		<b>1.172.578,69</b>
<b>ALTRE POSTE DIFFERENZIALI, PER ECCEZIONI PREVISTE DA NORME DI LEGGE E DA PRINCIPI CONTABILI, CHE HANNO EFFETTO SULL'EQUILIBRIO EX ARTICOLO 162, COMMA 6, DEL TESTO UNICO DELLE LEGGI SULL'ORDINAMENTO DEGLI ENTI LOCALI</b>		
H) Utilizzo avanzo di amministrazione per spese correnti (2)	(+)	281.136,36
<i>di cui per estinzione anticipata di prestiti</i>		0,00
I) Entrate di parte capitale destinate a spese correnti in base a specifiche disposizioni di legge o dei principi contabili	(+)	106.700,00
<i>di cui per estinzione anticipata di prestiti</i>		0,00
L) Entrate di parte corrente destinate a spese di investimento in base a specifiche disposizioni di legge o dei principi contabili	(-)	12.006,17
M) Entrate da accensione di prestiti destinate a estinzione anticipata dei prestiti	(+)	0,00
<b>O1) RISULTATO DI COMPETENZA DI PARTE CORRENTE (O1=G+H+I+L+M)</b>		<b>1.548.408,88</b>
- Risorse accantonate di parte corrente stanziato nel bilancio dell'esercizio 2019	(-)	743.349,90
- Risorse vincolate di parte corrente nel bilancio	(-)	72.699,50
<b>O2) EQUILIBRIO DI BILANCIO DI PARTE CORRENTE</b>		<b>732.359,48</b>
- Variazione accantonamenti di parte corrente effettuata in sede di rendiconto (+)/(-)	(-)	68.311,33
<b>O3) EQUILIBRIO COMPLESSIVO DI PARTE CORRENTE</b>		<b>664.048,15</b>
P) Utilizzo avanzo di amministrazione per spese di investimento (2)	(+)	268.385,04
Q) Fondo pluriennale vincolato per spese in conto capitale iscritto in entrata	(+)	953.469,28
R) Entrate Titoli 4.00-5.00-6.00	(+)	1.449.456,60
C) Entrate Titolo 4.02.06 - Contributi agli investimenti direttamente destinati al rimborso dei prestiti da amministrazioni pubbliche	(-)	0,00
I) Entrate di parte capitale destinate a spese correnti in base a specifiche disposizioni di legge o dei principi contabili	(-)	106.700,00
S1) Entrate Titolo 5.02 per Riscossione crediti di breve termine	(-)	0,00
S2) Entrate Titolo 5.03 per Riscossione crediti di medio-lungo termine	(-)	0,00
T) Entrate Titolo 5.04 relative a Altre entrate per riduzioni di attività finanziaria	(-)	0,00
L) Entrate di parte corrente destinate a spese di investimento in base a specifiche disposizioni di legge o dei principi contabili	(+)	12.006,17
M) Entrate da accensione di prestiti destinate a estinzione anticipata dei prestiti	(-)	0,00
U) Spese Titolo 2.00 - Spese in conto capitale	(-)	1.350.514,76
U1) Fondo pluriennale vincolato in c/capitale (di spesa)	(-)	1.045.123,75
V) Spese Titolo 3.01 per Acquisizioni di attività finanziarie	(-)	0,00
E) Spese Titolo 2.04 - Altri trasferimenti in conto capitale	(+)	0,00
<b>Z1) RISULTATO DI COMPETENZA IN C/CAPITALE (Z1=P+Q+R-C-I-S1-S2-T+L-M-U-U1-V+E)</b>		<b>180.978,58</b>

## VERIFICA EQUILIBRI

EQUILIBRIO ECONOMICO-FINANZIARIO		COMPETENZA Accert./Impegn. 2019
- Risorse accantonate in c/capitale stanziato nel bilancio dell'esercizio 2019	(-)	15.170,30
- Risorse vincolate in c/capitale nel bilancio	(-)	106.393,97
<b>Z2) EQUILIBRIO DI BILANCIO IN C/CAPITALE</b>		<b>59.414,31</b>
- Variazione accantonamenti in c/capitale effettuata in sede di rendiconto(+)/(-)	(-)	0,00
<b>Z3) EQUILIBRIO COMPLESSIVO IN CAPITALE</b>		<b>59.414,31</b>
S1) Entrate Titolo 5.02 per Riscossione crediti di breve termine	(+)	0,00
S2) Entrate Titolo 5.03 per Riscossione crediti di medio-lungo termine	(+)	0,00
T) Entrate Titolo 5.04 relative a Altre entrate per riduzioni di attività finanziaria	(+)	0,00
X1) Spese Titolo 3.02 per Concessione crediti di breve termine	(-)	0,00
X2) Spese Titolo 3.03 per Concessione crediti di medio-lungo termine	(-)	0,00
Y) Spese Titolo 3.04 per Altre spese per acquisizioni di attività finanziarie	(-)	0,00
<b>W1) RISULTATO DI COMPETENZA (W1=O1+Z1+S1+S2+T-X1-X2-Y)</b>		<b>1.729.387,46</b>
- Risorse accantonate stanziato nel bilancio dell'esercizio 2019	(-)	758.520,20
- Risorse vincolate nel bilancio	(-)	179.093,47
<b>W2) EQUILIBRIO DI BILANCIO</b>		<b>791.773,79</b>
- Variazione accantonamenti effettuata in sede di rendiconto(+)/(-)	(-)	68.311,33
<b>W3) EQUILIBRIO COMPLESSIVO</b>		<b>723.462,46</b>
<b>Saldo corrente ai fini della copertura degli investimenti pluriennali:</b>		
O1) Risultato di competenza di parte corrente	(+)	1.548.408,88
Utilizzo risultato di amministrazione per il finanziamento di spese correnti (H)	(-)	281.136,36
Entrate non ricorrenti che non hanno dato copertura a impegni	(-)	0,00
- Risorse accantonate di parte corrente stanziato nel bilancio dell'esercizio 2019 (1)	(-)	743.349,90
- Variazione accantonamenti di parte corrente effettuata in sede di rendiconto (+)/(-)(2)	(-)	68.311,33
- Risorse vincolate di parte corrente nel bilancio (3)	(-)	72.699,50
<b>Equilibrio di parte corrente ai fini della copertura degli investimenti plurienn.</b>		<b>382.911,79</b>

A) Indicare l'importo iscritto in entrata del conto del bilancio alla corrispondente voce riguardante il fondo pluriennale vincolato.

C) Si tratta delle entrate in conto capitale relative ai soli contributi agli investimenti destinati al rimborso prestiti corrispondenti alla voce del piano dei conti finanziario con codifica E.4.02.06.00.000.

D1) Indicare l'importo complessivo delle voci relative al corrispondente fondo pluriennale vincolato risultante in spesa del conto del bilancio

E) Si tratta delle spese del titolo 2 per trasferimenti in conto capitale corrispondenti alla voce del piano dei conti finanziario con codifica U.2.04.00.00.000.

Q) Indicare l'importo iscritto in entrata del conto del bilancio alla corrispondente voce riguardante il fondo pluriennale vincolato.

S1) Si tratta delle entrate del titolo 5 limitatamente alle riscossione crediti di breve termine corrispondenti alla voce del piano dei conti finanziario con codifica E.5.02.00.00.000.

S2) Si tratta delle entrate del titolo 5 limitatamente alle riscossione crediti di medio-lungo termine corrispondenti alla voce del piano dei conti finanziario con codifica E.5.03.00.00.000.

T) Si tratta delle entrate del titolo 5 limitatamente alle altre entrate per riduzione di attività finanziarie corrispondenti alla voce del piano dei conti finanziario con codifica E.5.04.00.00.000.

U1) Indicare l'importo complessivo delle voci relative al corrispondente fondo pluriennale vincolato risultante in spesa del conto del bilancio

X1) Si tratta delle spese del titolo 3 limitatamente alle concessione crediti di breve termine corrispondenti alla voce del piano dei conti finanziario con codifica U.3.02.00.00.000.

X2) Si tratta delle spese del titolo 3 limitatamente alle concessione crediti di medio-lungo termine corrispondenti alla voce del piano dei conti finanziario con codifica U.3.03.00.00.000.

Y) Si tratta delle spese del titolo 3 limitatamente alle altre spese per incremento di attività finanziarie corrispondenti alla voce del piano dei conti finanziario con codifica U.3.04.00.00.000.

(1) Inserire la quota corrente del totale della colonna c) dell'allegato a/1 "Elenco analitico delle risorse accantonate nel risultato di amministrazione".

(2) Inserire la quota corrente del totale della colonna d) dell'allegato a/1 "Elenco analitico delle risorse accantonate nel risultato di amministrazione" al netto dell'accantonamento al Fondo anticipazioni di liquidità, già considerato ai fini della determinazione.

(3) Inserire l'importo della quota corrente della prima colonna della riga n) dell'allegato a/2 "Elenco analitico delle risorse vincolate nel risultato di amministrazione".

## CONTO ECONOMICO 2019

CONTO ECONOMICO		SALDO 2019	SALDO 2018
<b><u>A) COMPONENTI POSITIVI DELLA GESTIONE</u></b>			
1	Proventi da tributi	12.662.306,73	12.858.683,21
2	Proventi da fondi perequativi	615.608,75	642.146,17
3	Proventi da trasferimenti e contributi	1.477.113,32	1.374.217,21
a	<i>Proventi da trasferimenti correnti</i>	1.004.530,13	1.033.881,66
b	<i>Quota annuale di contributi agli investimenti</i>	472.583,19	340.335,55
c	<i>Contributi agli investimenti</i>	0,00	0,00
4	Ricavi delle vendite e prestazioni e proventi da servizi pubblici	1.777.731,54	1.874.502,29
a	<i>Proventi derivanti dalla gestione dei beni</i>	410.758,14	575.228,80
b	<i>Ricavi della vendita di beni</i>	5.345,72	6.869,68
c	<i>Ricavi e proventi dalla prestazione di servizi</i>	1.361.627,68	1.292.403,81
5	Variazioni nelle rimanenze di prodotti in corso di lavorazione, etc. (+/-)	0,00	0,00
6	Variazione dei lavori in corso su ordinazione	0,00	0,00
7	Incrementi di immobilizzazioni per lavori interni	0,00	0,00
8	Altri ricavi e proventi diversi	854.937,88	923.431,59
<b>TOTALE COMPONENTI POSITIVI DELLA GESTIONE (A)</b>		<b>17.387.698,22</b>	<b>17.672.980,47</b>
<b><u>B) COMPONENTI NEGATIVI DELLA GESTIONE</u></b>			
9	Acquisto di materie prime e/o beni di consumo	89.332,83	81.922,71
10	Prestazioni di servizi	8.000.486,69	8.185.808,33
11	Utilizzo beni di terzi	465.263,71	248.999,18
12	Trasferimenti e contributi	2.424.294,68	2.467.885,61
a	<i>Trasferimenti correnti</i>	2.318.336,48	2.447.885,61
b	<i>Contributi agli investimenti ad altre Amministrazioni pubb.</i>	95.958,20	10.000,00
c	<i>Contributi agli investimenti ad altri soggetti</i>	10.000,00	10.000,00
13	Personale	3.522.018,64	3.441.599,57
14	Ammortamenti e svalutazioni	1.980.669,55	1.844.154,91
a	<i>Ammortamenti di immobilizzazioni Immateriali</i>	252.832,23	291.979,75
b	<i>Ammortamenti di immobilizzazioni materiali</i>	1.145.151,37	1.083.478,21
c	<i>Altre svalutazioni delle immobilizzazioni</i>	0,00	0,00
d	<i>Svalutazione dei crediti</i>	582.685,95	468.696,95
15	Variazioni nelle rimanenze di materie prime e/o beni di consumo (+/-)	0,00	0,00
16	Accantonamenti per rischi	9.284,21	0,00
17	Altri accantonamenti	0,00	0,00
18	Oneri diversi di gestione	434.732,60	417.507,33
<b>TOTALE COMPONENTI NEGATIVI DELLA GESTIONE (B)</b>		<b>16.926.082,91</b>	<b>16.687.877,64</b>
<b>DIFFERENZA FRA COMP. POSITIVI E NEGATIVI DELLA GESTIONE (A-B)</b>		<b>461.615,31</b>	<b>985.102,83</b>
<b><u>C) PROVENTI ED ONERI FINANZIARI</u></b>			
<i>Proventi finanziari</i>			
19	Proventi da partecipazioni	54.549,10	0,00
a	<i>da società controllate</i>	0,00	0,00
b	<i>da società partecipate</i>	54.549,10	0,00
c	<i>da altri soggetti</i>	0,00	0,00
20	Altri proventi finanziari	1,19	4,97
<b>Totale proventi finanziari</b>		<b>54.550,29</b>	<b>4,97</b>
<i>Oneri finanziari</i>			
21	Interessi ed altri oneri finanziari	43.426,28	144.780,96
a	<i>Interessi passivi</i>	43.426,28	144.780,96
b	<i>Altri oneri finanziari</i>	0,00	0,00
<b>Totale oneri finanziari</b>		<b>43.426,28</b>	<b>144.780,96</b>
<b>TOTALE PROVENTI ED ONERI FINANZIARI (C)</b>		<b>11.124,01</b>	<b>(144.775,99)</b>
<b><u>D) RETTIFICHE DI VALORE ATTIVITA' FINANZIARIE</u></b>			
22	Rivalutazioni	50.366,76	130.214,96
23	Svalutazioni	3.035,30	0,00
<b>TOTALE RETTIFICHE (D)</b>		<b>47.331,46</b>	<b>130.214,96</b>
<b><u>E) PROVENTI ED ONERI STRAORDINARI</u></b>			
24	Proventi straordinari	163.754,55	100.013,71
a	<i>Proventi da permessi di costruire</i>	106.700,00	62.303,00
b	<i>Proventi da trasferimenti in conto capitale</i>	0,00	0,00
c	<i>Sopravvenienze attive e insussistenze del passivo</i>	56.626,55	37.710,71
d	<i>Plusvalenze patrimoniali</i>	0,00	0,00
e	<i>Altri proventi straordinari</i>	428,00	0,00
<b>Totale proventi straordinari</b>		<b>163.754,55</b>	<b>100.013,71</b>
25	Oneri straordinari	544.785,78	182.149,96
a	<i>Trasferimenti in conto capitale</i>	0,00	0,00
b	<i>Sopravvenienze passive e insussistenze dell'attivo</i>	513.788,08	148.864,56
c	<i>Minusvalenze patrimoniali</i>	5.783,09	1.304,80
d	<i>Altri oneri straordinari</i>	25.214,61	31.980,60
<b>Totale oneri straordinari</b>		<b>544.785,78</b>	<b>182.149,96</b>
<b>TOTALE PROVENTI ED ONERI STRAORDINARI (E)</b>		<b>(381.031,23)</b>	<b>(82.136,25)</b>
<b>RISULTATO PRIMA DELLE IMPOSTE (A-B+C+D+E)</b>		<b>139.039,55</b>	<b>888.405,55</b>
26	Imposte (*)	200.778,75	192.366,94
27	<b>RISULTATO DELL'ESERCIZIO</b>	<b>(61.739,20)</b>	<b>696.038,61</b>

## STATO PATRIMONIALE ATTIVO 2019

STATO PATRIMONIALE ATTIVO		SALDO 2019	SALDO 2018
	<b>A) CREDITI vs.LO STATO ED ALTRE AMMINISTRAZIONI PUBBLICHE PER LA PARTECIPAZIONE AL FONDO DI DOTAZIONE</b>	<b>0,00</b>	<b>0,00</b>
	<b>TOTALE CREDITI vs PARTECIPANTI (A)</b>	<b>0,00</b>	<b>0,00</b>
	<b>B) IMMOBILIZZAZIONI</b>		
I	<u>Immobilizzazioni immateriali</u>		
1	costi di impianto e di ampliamento	0,00	0,00
2	costi di ricerca sviluppo e pubblicità	0,00	0,00
3	diritti di brevetto ed utilizzazione opere dell'ingegno	19.371,92	19.223,70
4	concessioni, licenze, marchi e diritti simile	0,00	0,00
5	avviamento	0,00	0,00
6	immobilizzazioni in corso ed acconti	0,00	0,00
9	altre	6.027.581,98	6.140.255,04
	<b>Totale immobilizzazioni immateriali</b>	<b>6.046.953,90</b>	<b>6.159.478,74</b>
	<u>Immobilizzazioni materiali (3)</u>		
II	1 Beni demaniali	29.277.913,10	29.686.874,62
1.1	Terreni	712.524,88	712.524,88
1.2	Fabbricati	7.763.212,07	8.016.597,94
1.3	Infrastrutture	20.097.206,53	20.219.860,12
1.9	Altri beni demaniali	704.969,62	737.891,68
III	2 Altre immobilizzazioni materiali (3)	14.008.948,04	14.186.647,20
2.1	Terreni	4.389.060,35	4.389.060,35
a	di cui in leasing finanziario	0,00	0,00
2.2	Fabbricati	8.780.371,68	9.109.159,26
a	di cui in leasing finanziario	0,00	0,00
2.3	Impianti e macchinari	11.778,44	1.001,12
a	di cui in leasing finanziario	0,00	0,00
2.4	Attrezzature industriali e commerciali	378.113,43	342.570,44
2.5	Mezzi di trasporto	133.713,47	32.348,86
2.6	Macchine per ufficio e hardware	6.034,53	15.577,92
2.7	Mobili e arredi	190.716,95	201.344,80
2.8	Infrastrutture	2.169,93	2.238,74
2.9	Altri beni materiali	116.989,26	93.345,71
3	Immobilizzazioni in corso ed acconti	619.793,27	464.792,26
	<b>Totale immobilizzazioni materiali</b>	<b>43.906.654,41</b>	<b>44.338.314,08</b>
IV	<u>Immobilizzazioni Finanziarie (1)</u>		
1	Partecipazioni in	575.941,00	622.446,75
a	imprese controllate	0,00	93.837,21
b	imprese partecipate	0,00	0,00
c	altri soggetti	575.941,00	528.609,54
2	Crediti verso	0,00	0,00
a	altre amministrazioni pubbliche	0,00	0,00
b	imprese controllate	0,00	0,00
c	imprese partecipate	0,00	0,00
d	altri soggetti	0,00	0,00
3	Altri titoli	0,00	0,00
	<b>Totale immobilizzazioni finanziarie</b>	<b>575.941,00</b>	<b>622.446,75</b>
	<b>TOTALE IMMOBILIZZAZIONI (B)</b>	<b>50.529.549,31</b>	<b>51.120.239,57</b>
	<b>C) ATTIVO CIRCOLANTE</b>		
I	<u>Rimanenze</u>	0,00	0,00
	<b>Totale</b>	<b>0,00</b>	<b>0,00</b>
II	<u>Crediti(2)</u>		
1	Crediti di natura tributaria	326.043,61	47.610,25
a	Crediti da tributi destinati al finanziamento della sanità	0,00	0,00
b	Altri crediti da tributi	326.043,61	47.610,25
c	Crediti da Fondi perequativi	0,00	0,00
2	Crediti per trasferimenti e contributi	1.090.669,97	1.008.882,63
a	verso amministrazioni pubbliche	825.976,27	876.882,64
b	imprese controllate	0,00	0,00
c	imprese partecipate	0,00	0,00
d	verso altri soggetti	264.693,70	131.999,99
3	Verso clienti ed utenti	91.984,10	113.992,37
4	Altri Crediti	57.242,21	130.977,18
a	verso l'erario	0,00	0,00
b	per attività svolta per c/terzi	0,00	0,00
c	altri	57.242,21	130.977,18
	<b>Totale crediti</b>	<b>1.565.939,89</b>	<b>1.301.462,43</b>
III	<u>ATTIVITA' FINANZIARIE CHE NON COSTITUISCONO IMMOBILIZZI</u>		
1	partecipazioni	0,00	0,00
2	altri titoli	0,00	0,00
	<b>Totale attività finanziarie che non costituiscono immobilizzi</b>	<b>0,00</b>	<b>0,00</b>
IV	<u>DISPONIBILITA' LIQUIDE</u>		
1	Conto di tesoreria	5.274.529,60	4.489.730,06
a	Istituto tesoriere	5.274.529,60	4.489.730,06



**STATO PATRIMONIALE ATTIVO 2019**

<b>STATO PATRIMONIALE ATTIVO</b>		<b>SALDO 2019</b>	<b>SALDO 2018</b>
<i>b</i>	<i>presso Banca d'Italia</i>	0,00	0,00
2	Altri depositi bancari e postali	291.625,99	487.220,00
3	Denaro e valori in cassa	0,00	0,00
4	Altri conti presso la tesoreria statale intestati all'ente	0,00	0,00
	<b>Totale disponibilità liquide</b>	<b>5.566.155,59</b>	<b>4.976.950,06</b>
	<b>TOTALE ATTIVO CIRCOLANTE (C)</b>	<b>7.132.095,48</b>	<b>6.278.412,49</b>
	<b>D) RATEI E RISCONTI</b>		
1	Ratei attivi	0,00	0,00
2	Risconti attivi	31.467,67	60.113,94
	<b>TOTALE RATEI E RISCONTI D)</b>	<b>31.467,67</b>	<b>60.113,94</b>
	<b>TOTALE DELL'ATTIVO</b>	<b>57.693.112,46</b>	<b>57.458.766,00</b>

(1) Con separata indicazioni degli importi esigibili entro l'esercizio successivo

(2) Con separata indicazioni degli importi esigibili oltre l'esercizio successivo

(3) Con separata indicazioni degli importi relativi a beni indisponibili

## STATO PATRIMONIALE PASSIVO 2019

STATO PATRIMONIALE PASSIVO		SALDO 2019	SALDO 2018
<b>A) PATRIMONIO NETTO</b>			
I	Fondo di dotazione	(24.820.923,82)	(25.570.071,83)
II	Riserve	56.698.769,62	56.468.532,39
	<i>a da risultato economico di esercizi precedenti</i>	4.612.363,97	4.368.421,68
	<i>b da capitale</i>	59.670,70	59.670,70
	<i>c da permessi di costruire</i>	15.814.591,99	15.079.149,04
	<i>d riserve indisponibili per beni demaniali e patrimoniali indisponibili e per i beni culturali</i>	36.212.142,96	36.961.290,97
	<i>e Altre riserve indisponibili</i>	0,00	0,00
III	Risultato economico dell'esercizio	(61.739,20)	696.038,61
<b>TOTALE PATRIMONIO NETTO (A)</b>		<b>31.816.106,60</b>	<b>31.594.499,17</b>
<b>B) FONDI PER RISCHI ED ONERI</b>			
1	per trattamento di quiescenza	0,00	0,00
2	per imposte	0,00	0,00
3	altri	0,00	0,00
<b>TOTALE FONDI RISCHI ED ONERI (B)</b>		<b>0,00</b>	<b>0,00</b>
<b>C) TRATTAMENTO DI FINE RAPPORTO</b>		<b>0,00</b>	<b>0,00</b>
<b>TOTALE T.F.R. (C)</b>		<b>0,00</b>	<b>0,00</b>
<b>D) DEBITI (1)</b>			
1	Debiti da finanziamento	1.615.984,82	1.899.544,31
	<i>a prestiti obbligazionari</i>	0,00	0,00
	<i>b v/ altre amministrazioni pubbliche</i>	181.428,40	211.666,47
	<i>c verso banche e tesoriere</i>	0,00	0,00
	<i>d verso altri finanziatori</i>	1.434.556,42	1.687.877,84
2	Debiti verso fornitori	1.714.837,41	1.510.739,46
3	Acconti	0,00	0,00
4	Debiti per trasferimenti e contributi	213.734,67	81.702,77
	<i>a enti finanziati dal servizio sanitario nazionale</i>	0,00	0,00
	<i>b altre amministrazioni pubbliche</i>	107.847,30	13.760,00
	<i>c imprese controllate</i>	0,00	0,00
	<i>d imprese partecipate</i>	0,00	0,00
	<i>e altri soggetti</i>	105.887,37	67.942,77
5	altri debiti	173.729,82	225.894,91
	<i>a tributari</i>	100.737,31	161.429,59
	<i>b verso istituti di previdenza e sicurezza sociale</i>	700,00	0,00
	<i>c per attività svolta per c/terzi (2)</i>	0,00	0,00
	<i>d altri</i>	72.292,51	64.465,32
<b>TOTALE DEBITI (D)</b>		<b>3.718.286,72</b>	<b>3.717.881,45</b>
<b>E) RATEI E RISCONTI E CONTRIBUTI AGLI INVESTIMENTI</b>			
I	Ratei passivi	0,00	0,00
II	Risconti passivi	22.158.719,14	22.146.385,38
1	Contributi agli investimenti	21.675.051,46	21.759.302,00
	<i>a da amministrazioni pubbliche</i>	16.041.981,69	16.189.229,89
	<i>b da altri soggetti</i>	5.633.069,77	5.570.072,11
2	Concessioni pluriennali	483.667,68	387.083,38
3	Altri risconti passivi	0,00	0,00
<b>TOTALE RATEI E RISCONTI (E)</b>		<b>22.158.719,14</b>	<b>22.146.385,38</b>
<b>TOTALE DEL PASSIVO</b>		<b>57.693.112,46</b>	<b>57.458.766,00</b>
<b>CONTI D'ORDINE</b>			
	1) Impegni su esercizi futuri	2.780.872,90	2.884.470,70
	2) beni di terzi in uso	0,00	0,00
	3) beni dati in uso a terzi	0,00	0,00
	4) garanzie prestate a amministrazioni pubbliche	0,00	0,00
	5) garanzie prestate a imprese controllate	0,00	0,00
	6) garanzie prestate a imprese partecipate	0,00	0,00
	10) garanzie prestate a altre imprese	0,00	0,00
<b>TOTALE CONTI D'ORDINE</b>		<b>2.780.872,90</b>	<b>2.884.470,70</b>

(1) Con separata indicazioni degli importi esigibili oltre l'esercizio successivo

(2) Non comprende i debiti derivanti dall'attività di sostituto d'imposta. I debiti derivanti da tale attività sono considerati nelle voci 5 a) e b)

**PROSPETTO DIMOSTRATIVO DEL RISULTATO DI AMMINISTRAZIONE DEL 2019**

		GESTIONE		
		RESIDUI	COMPETENZA	TOTALE
Fondo cassa al 1° gennaio				4.489.730,06
RISCOSSIONI	(+)	1.036.730,87	18.412.504,03	19.449.234,90
PAGAMENTI	(-)	1.870.114,25	16.794.321,11	18.664.435,36
SALDO DI CASSA AL 31 DICEMBRE	(=)			5.274.529,60
PAGAMENTI per azioni esecutive non regolarizzate al 31 dicembre	(-)			0,00
FONDO DI CASSA AL 31 DICEMBRE	(=)			5.274.529,60
RESIDUI ATTIVI	(+)	805.336,37	1.709.866,53	2.515.202,90
<i>di cui derivanti da accertamenti di tributi effettuati sulla base della stima del dipartimento delle finanze</i>				0,00
RESIDUI PASSIVI	(-)	91.708,97	2.141.625,58	2.233.334,55
FONDO PLURIENNALE VINCOLATO PER SPESE CORRENTI (1)	(-)			172.995,80
FONDO PLURIENNALE VINCOLATO PER SPESE IN CONTO CAPITALE (1)	(-)			1.045.123,75
<b>RISULTATO DI AMMINISTRAZIONE AL 31 DICEMBRE 2019 (A)</b>	<b>(=)</b>			<b>4.338.278,40</b>

Composizione del risultato di amministrazione al 31 dicembre 2019		
<b>Parte accantonata (3)</b>		
Fondo crediti di dubbia esigibilità al 31/12/2019 (4)		664.882,58
Fondo anticipazioni liquidità		0,00
Fondo perdite società partecipate		9.510,00
Fondo contenzioso		345.317,47
Altri accantonamenti		220.152,19
	<b>Totale parte accantonata (B)</b>	<b>1.239.862,24</b>
<b>Parte vincolata</b>		
Vincoli derivanti da leggi e dai principi contabili		273.335,53
Vincoli derivanti da trasferimenti		0,00
Vincoli derivanti dalla contrazione di mutui		0,00
Vincoli formalmente attribuiti dall'ente		0,00
Altri vincoli		112.396,43
	<b>Totale parte vincolata (C)</b>	<b>385.731,96</b>
<b>Parte destinata agli investimenti</b>		
	<b>Parte destinata agli investimenti</b>	<b>49.716,25</b>
	<b>Totale parte disponibile (E=A-B-C-D)</b>	<b>2.662.967,95</b>

(1) Indicare l'importo del fondo pluriennale vincolato risultante dal conto del bilancio (in spesa).

(3) Non comprende il fondo pluriennale vincolato

(4) Indicare l'importo del fondo crediti di dubbia esigibilità risultante dall'allegato 8 c)

**ELENCO ANALITICO DELLE RISORSE ACCANTONATE NEL RISULTATO DI AMMINISTRAZIONE 2019 (\*)**

Capitolo di spesa	Descrizione	Risorse accantonate al 01/01/2019	Risorse accantonate applicate al bilancio dell'esercizio 2019( con segno - (1))	Risorse accantonate stanziata nella spesa del bilancio dell'esercizio 2019	Variazione accantonamenti effettuata in sede di rendiconto (con segno +/- (2))	Risorse accantonate nel risultato di amministrazione al 31/12/2019
		(a)	(b)	(c)	(d)	(e) = (a) + (b) + (c) + (d)
<b>Fondo perdite società partecipate</b>						
358/4	FONDO ACCANTONAMENTO PERDITE PARTECIPATE	2.500,00	0,00	7.010,00	0,00	9.510,00
<b>Totale Fondo perdite società partecipate:</b>		<b>2.500,00</b>	<b>0,00</b>	<b>7.010,00</b>	<b>0,00</b>	<b>9.510,00</b>
<b>Fondo contenzioso</b>						
330/3	LITI,ARBITRAGGI,RISARCIMENTI, ONORARI E SPESE DI CAUSA - PRESTAZIONI DI SERVIZI	0,00	0,00	0,00	12.025,15	12.025,15
1430/2	FONTO CONTENZIOSO PER CANONI PASSIVI DEMABIO	187.968,10	-187.968,10	0,00	11.184,00	11.184,00
2002/0	FONDO SPECIALE IN CONTO CAPITALE PER SANATORIE OPERE EDILIZIE	322.108,32	0,00	0,00	0,00	322.108,32
<b>Totale Fondo contenzioso:</b>		<b>510.076,42</b>	<b>-187.968,10</b>	<b>0,00</b>	<b>23.209,15</b>	<b>345.317,47</b>
<b>Fondo crediti di dubbia esigibilità (3)</b>						
357/0	FONDO SVALUTAZIONE CREDITI ( ART. 6, COMMA 17, D.L. 95/2012 ) -	531.155,97	-451.359,34	585.085,95	0,00	664.882,58
<b>Totale Fondo crediti di dubbia esigibilità (3):</b>		<b>531.155,97</b>	<b>-451.359,34</b>	<b>585.085,95</b>	<b>0,00</b>	<b>664.882,58</b>
<b>Altri accantonamenti (4)</b>						
215/1	MANUTENZIONE ORDINARIA E RIPARAZIONI - SERVIZIO RILEVANTE IVA ATTIVITA' COMMERCIALI	4.610,96	-435,20	0,00	0,00	4.175,76
358/3	FONDO DI RISERVA PER RINNOVO CONTRATTO DI LAVORO PERSONALE DIPENDENTE + UNIONE	0,00	0,00	59.550,00	38.822,00	98.372,00
358/5	FONDO SPESE IMPREVISTE	0,00	0,00	25.000,00	0,00	25.000,00
360/0	FONDO ACCANTONAMENTO INDENNITA' FINE MANDATO AL SINDACO	4.450,00	0,00	2.950,00	0,00	7.400,00
928/0	SPESE PER L'ORGANIZZAZIONE DELLE MANIFESTAZIONI CITTADINE	18.156,47	-18.156,47	0,00	0,00	0,00
1278/0	CONTRATTI DI SERVIZIO PER LA RACCOLTA RIFIUTI EFFETTUATI DA AZIENDA SPECIALE	0,00	0,00	50.446,75	0,00	50.446,75

**ELENCO ANALITICO DELLE RISORSE ACCANTONATE NEL RISULTATO DI AMMINISTRAZIONE 2019 (\*)**

1278/1	CONTRATTI DI SERVIZIO PER IL CONFERIMENTO IN DISCARICA DEI RIFIUTI	0,00	0,00	5.500,00	0,00	5.500,00
1280/0	SPESE PER RIMOZIONE E TRASPORTO RIFIUTI ABBANDONATI	0,00	0,00	4.707,20	0,00	4.707,20
1411/6	SPESE PER IL TRASPORTO ALUNNI PORTATORI HANDICAP (CONSORZIO MONVISO SOLIDALE) - PRESTAZIONI DI SERVI	18.955,18	-18.955,18	0,00	6.280,18	6.280,18
1449/3	CONTRIBUTO PER CREAZIONE NUOVE SOLUZIONI DI ACCOGLIENZA PER DONNE VITTIME DI VIOLENZA (D.D.R.N.1125	3.056,67	-3.056,67	0,00	0,00	0,00
1450/1	CONTRIBUTO FONDAZIONE CASSA RISPARMIO DI SAVIGLIANO PER INTERVENTI DI CONTRASTO ALLA CRISI OCCUPAZIO	0,00	0,00	3.100,00	0,00	3.100,00
2003/0	FONDO PER L'INNOVAZIONE (QUOTA 20% SU INCENTIVI PER PROGETTAZIONI)	0,00	0,00	6.450,89	0,00	6.450,89
2003/1	FONDO POTENZIAMENTO RISORSE STRUMENTALI UFFICIO TRIBUTI (ART. 1 L. 145/2018)	0,00	0,00	219,41	0,00	219,41
2004/0	FONDO RIDUZIONE INDEBITAMENTO (ARTICOLO 5 BIS COMMA 11 D.L. 69/2013)	0,00	0,00	8.500,00	0,00	8.500,00
<b>Totale Altri accantonamenti (4):</b>		<b>49.229,28</b>	<b>-40.603,52</b>	<b>166.424,25</b>	<b>45.102,18</b>	<b>220.152,19</b>
<b>TOTALE:</b>		<b>1.092.961,67</b>	<b>-679.930,96</b>	<b>758.520,20</b>	<b>68.311,33</b>	<b>1.239.862,24</b>

(\*) Le modalità di compilazione delle singole voci del prospetto sono descritte nel paragrafo 13.7.1 del principio applicato della programmazione

(1) Indicare, con il segno (-), l'utilizzo dei fondi accantonati attraverso l'applicazione in bilancio della corrispondente quota del risultato di amministrazione.

(2) Indicare con il segno (+) i maggiori accantonamenti nel risultato di amministrazione effettuati in sede di predisposizione del rendiconto, e con il segno (-), le riduzioni degli accantonamenti effettuati in sede di predisposizione del rendiconto.

(3) Con riferimento ai capitoli di bilancio riguardanti il FCDE, devono essere preliminarmente valorizzate le colonne (a) e (e) nelle quali devono essere indicate rispettivamente le quote accantonate nel risultato di amministrazione degli esercizi (N-1) e (N) determinate nel rispetto dei principi contabili. Successivamente sono valorizzati gli importi di cui alla lettera (b), che corrispondono alla quota del risultato di amministrazione applicata al bilancio N per le rispettive quote del FCDE. Se l'importo della colonna (e) è minore della somma algebrica delle colonne (a)+(b), la differenza è iscritta con il segno (-) nella colonna (d). Se l'importo della colonna (e) è maggiore della somma algebrica delle colonne (a)+(b), la differenza è iscritta con il segno (+) nella colonna (c) entro il limite dell'importo stanziato in bilancio per il FCDE (previsione definitiva). Se lo stanziamento di bilancio non è capiente, la differenza è iscritta nella colonna (d) con il segno (+).

(4) I fondi di riserva e i fondi speciali non confluiscono nella quota accantonata del risultato di amministrazione.

## ELENCO ANALITICO DELLE RISORSE VINCOLATE NEL RISULTATO DI AMMINISTRAZIONE 2019 (\*)

Capitolo di entrata	Descrizione	Capitolo di spesa	Descrizione	Risorse vinc. nel risultato di amministrazione al 1/1/ 2019	Risorse vinc. applicate al bilancio dell'esercizio 2019	Entrate vinc. accertate nell'esercizio 2019	Impegni eser. 2019 finanziati da entrate vincolate accertate nell'esercizio o da quote vincolate del risultato di amministrazione	Fondo plur. vinc. al 31/12/2019 finanziato da entrate vincolate accertate nell'esercizio o da quote vincolate del risultato di amministrazione	Cancellazione di residui attivi vincolati o eliminazione del vincolo su quote del risultato di amministrazione (+) e cancellazione di residui passivi finanziati da risorse vincolate (-) (gestione dei residui)	Cancellazione dell'esercizio 2019 di impegni finanziati dal fondo plur. vinc. dopo l'approvazione del rendiconto dell'esercizio 2018 non reimpegnati dell'esercizio 2019	Risorse vincolate nel bilancio al 31/12/2019	Risorse vincolate nel risultato di amministrazione al 31/12/2019
				(a)	(b)	(c)	(d)	(e)	(f)	(g)	(h) = (b)+(c)-(d)-(e)+(g)	(i) = (a)+(c)-(d)-(e)-(f)+(g)
<b>Vincoli derivanti dalla legge</b>												
878/1	PROVENTI ORDINARI DELLE CONCESSIONI EDILIZIE DESTINATI AGLI	/	QUANTO PREVISTO DALL'ARTICOLO 1 COMMA 460 L.232/2016	74.911,40	19.000,00	635.624,24	145.648,02	403.010,25	-38.330,65	0,00	105.965,97	200.208,02
878/3	PROVENTI DELLE CONCESSIONI EDILIZIE DESTINATI ALLA	/	QUANTO PREVISTO DALL'ARTICOLO 1 COMMA 460 L.232/2016	43.000,00	43.000,00	106.700,00	77.000,50	0,00	0,00	0,00	72.699,50	72.699,50
879/0	PROVENTI DA CAVE	/	QUANTO PREVISTO DALLA L.R. 17/01/2016 N. 23	16.564,80	16.564,80	428,00	16.564,80	0,00	-0,01	0,00	428,00	428,01
<b>Totale Vincoli derivanti dalla legge:</b>				<b>134.476,20</b>	<b>78.564,80</b>	<b>742.752,24</b>	<b>239.213,32</b>	<b>403.010,25</b>	<b>-38.330,66</b>	<b>0,00</b>	<b>179.093,47</b>	<b>273.335,53</b>
<b>Altri vincoli</b>												
32/0	DIFFERENZIALE POSITIVO DA PIANO FINANZIARIO TARI 2018	/	RIDUZIONE PIANO FINANZIARIO TARI 2020	112.396,43	0,00	2.894.217,00	2.894.217,00	0,00	0,00	0,00	0,00	112.396,43
<b>Totale Altri vincoli:</b>				<b>112.396,43</b>	<b>0,00</b>	<b>2.894.217,00</b>	<b>2.894.217,00</b>	<b>0,00</b>	<b>0,00</b>	<b>0,00</b>	<b>0,00</b>	<b>112.396,43</b>
<b>TOTALE:</b>				<b>246.872,63</b>	<b>78.564,80</b>	<b>3.636.969,24</b>	<b>3.133.430,32</b>	<b>403.010,25</b>	<b>-38.330,66</b>	<b>0,00</b>	<b>179.093,47</b>	<b>385.731,96</b>

Totale quote accantonate riguardanti le risorse vincolate da legge (m/1)	0,00	0,00
Totale quote accantonate riguardanti le risorse vincolate da trasferimenti (m/2)	0,00	0,00
Totale quote accantonate riguardanti le risorse vincolate da finanziamenti (m/3)	0,00	0,00
Totale quote accantonate riguardanti le risorse vincolate dall'ente (m/4)	0,00	0,00
Totale quote accantonate riguardanti le risorse vincolate da altro (m/5)	0,00	0,00

**ELENCO ANALITICO DELLE RISORSE VINCOLATE NEL RISULTATO DI AMMINISTRAZIONE 2019 (\*)**

<b>Totale quote accantonate riguardanti le risorse vincolate (m = m/1 + m/2 + m/3 + m/4 + m/5)</b>	<b>0,00</b>	<b>0,00</b>
Totale risorse vincolate da legge al netto di quelle che sono state oggetto di accantonamenti (n/1 = l/1 - m/1)	179.093,47	273.335,53
Totale risorse vincolate da trasferimenti al netto di quelle che sono state oggetto di accantonamenti (n/2 = l/2 - m/2)	0,00	0,00
Totale risorse vincolate da finanziamenti al netto di quelle che sono state oggetto di accantonamenti (n/3 = l/3 - m/3)	0,00	0,00
Totale risorse vincolate dall'Ente al netto di quelle che sono state oggetto di accantonamenti (n/4 = l/4 - m/4)	0,00	0,00
Totale risorse vincolate da altro al netto di quelle che sono state oggetto di accantonamenti (n/5 = l/5 - m5)	0,00	112.396,43
<b>Totale risorse vincolate al netto di quelle che sono state oggetto di accantonamenti (n = l - m)</b>	<b>179.093,47</b>	<b>385.731,96</b>

(\*) Le modalità di compilazione delle singole voci del prospetto sono descritte nel paragrafo 13.7.2 del principio applicato della programmazione.

**ELENCO ANALITICO DELLE RISORSE DESTINATE AGLI INVESTIMENTI NEL RISULTATO DI AMMINISTRAZIONE 2019 (\*)**

Capitolo di entrata	Descrizione	Capitolo di spesa	Descrizione	Risorse destinate agli investimenti al 1/1/ 2019	Entrate destinate agli investimenti accertate nell'esercizio 2019	Impegni eser. 2019 finanziati da entrate destinate accertate nell'esercizio o da quote destinate del risultato di amministrazione	Fondo plurienn. vinc. al 31/12/2019 finanziato da entrate destinate accertate nell'esercizio o da quote destinate del risultato di amministrazione	Cancellazione di residui attivi costituiti da risorse destinate agli investimenti o eliminazione della destinazione su quote del risultato di amministrazione (+) e cancellazione di residui passivi finanziati da risorse destinate agli investimenti (-) (gestione dei residui)	Risorse destinate agli investimenti al 31/12/2019
				(a)	(b)	(c)	(d)	(e)	(f) = (a)+(b)-(c)-(d)-(e)
<b>Destinate a investimenti</b>									
766/0	PROVENTI DELLE CONCESSIONI CIMITERIALI	/	SPESE DI INVESTIMENTO FINANZIATE DA CONCESSIONI CIMITERIALI	63.034,31	134.000,00	111.083,01	38.103,52	-1.868,47	49.716,25
<b>Totale Destinate a investimenti:</b>				<b>63.034,31</b>	<b>134.000,00</b>	<b>111.083,01</b>	<b>38.103,52</b>	<b>-1.868,47</b>	<b>49.716,25</b>
<b>TOTALE:</b>				<b>63.034,31</b>	<b>134.000,00</b>	<b>111.083,01</b>	<b>38.103,52</b>	<b>-1.868,47</b>	<b>49.716,25</b>

Totale quote accantonate nel risultato di amministrazione riguardanti le risorse destinate agli investimenti (g)	0,00
<b>Totale risorse destinate nel risultato di amministrazione al netto di quelle che sono state oggetto di accantonamenti (h = Totale f - g)</b>	<b>49.716,25</b>

(\*) Le modalità di compilazione delle singole voci del prospetto sono descritte nel paragrafo 13.7.3 del principio applicato della programmazione.



## COMPOSIZIONE PER MISSIONI E PROGRAMMI DEL FONDO PLURIENNALE VINCOLATO DELL'ESERCIZIO 2019

MISSIONI E PROGRAMMI		Fondo pluriennale vincolato al 31 dicembre dell'esercizio 2018	Spese impegnate negli esercizi precedenti e imputate all'esercizio 2019 coperte dal fondo pluriennale vincolato	Riaccertamento degli impegni di cui alla lettera (b) effettuato nel corso dell'esercizio 2019 (cd. economie di impegno)	Riaccertamento degli impegni di cui alla lettera (b) effettuato nel corso dell'esercizio 2019 (cd. economie di impegno)	Quota del fondo pluriennale vincolato al 31 dicembre dell'esercizio 2018 rinviata all'esercizio 2020 e successivi	Spese impegnate nell'esercizio 2019 con imputazione all'esercizio 2020 coperte dal fondo pluriennale vincolato	Spese impegnate nell'esercizio 2019 con imputazione all'esercizio 2021 coperte dal fondo pluriennale vincolato	Spese impegnate nell'esercizio 2019 con imputazione a esercizi successivi a quelli considerati nel bilancio pluriennale e coperte dal fondo pluriennale vincolato	Fondo pluriennale vincolato al 31 dicembre dell'esercizio 2019
		(a)	(b)	(x)	(y)	(c) = (a) - (b) - (x) - (y)	(d)	(e)	(f)	(g) = (c)+(d)+(e)+(f)
<b>MISSIONE 1 - Servizi istituzionali, generali e di gestione</b>										
01	Organi istituzionali	2.080,00	2.080,00	0,00	0,00	0,00	2.080,00	0,00	0,00	2.080,00
02	Segreteria generale	13.100,00	12.046,59	1.053,41	0,00	0,00	13.098,00	0,00	0,00	13.098,00
03	Gestione economica, finanziaria, programmazione e provveditorato	4.800,00	3.250,00	25,00	1.525,00	0,00	5.875,00	0,00	0,00	5.875,00
06	Ufficio tecnico	26.272,91	6.425,00	2.125,00	17.722,91	0,00	144.720,71	0,00	1.500,00	146.220,71
09	Assistenza tecnico-amministrativa agli enti locali	3.500,00	3.496,44	3,56	0,00	0,00	3.750,00	0,00	0,00	3.750,00
10	Risorse umane	122.398,40	117.331,56	5.066,84	0,00	0,00	119.070,00	0,00	0,00	119.070,00
<b>TOTALE MISSIONE 1 - Servizi istituzionali, generali e di gestione</b>		<b>172.151,31</b>	<b>144.629,59</b>	<b>8.273,81</b>	<b>19.247,91</b>	<b>0,00</b>	<b>288.593,71</b>	<b>0,00</b>	<b>1.500,00</b>	<b>290.093,71</b>
<b>MISSIONE 4 - Istruzione e diritto allo studio</b>										
02	Altri ordini di istruzione non universitaria	0,00	0,00	0,00	0,00	0,00	63.999,99	0,00	0,00	63.999,99
07	Diritto allo studio	24.822,24	24.822,24	0,00	0,00	0,00	0,00	0,00	0,00	0,00
<b>TOTALE MISSIONE 4 - Istruzione e diritto allo studio</b>		<b>24.822,24</b>	<b>24.822,24</b>	<b>0,00</b>	<b>0,00</b>	<b>0,00</b>	<b>63.999,99</b>	<b>0,00</b>	<b>0,00</b>	<b>63.999,99</b>
<b>MISSIONE 5 - Tutela e valorizzazione dei beni e delle attività culturali</b>										
01	Valorizzazione dei beni di interesse storico	31.307,40	24.796,50	203,50	6.307,40	0,00	92.807,40	0,00	0,00	92.807,40
<b>TOTALE MISSIONE 5 - Tutela e valorizzazione dei beni e delle attività culturali</b>		<b>31.307,40</b>	<b>24.796,50</b>	<b>203,50</b>	<b>6.307,40</b>	<b>0,00</b>	<b>92.807,40</b>	<b>0,00</b>	<b>0,00</b>	<b>92.807,40</b>
<b>MISSIONE 6 - Politiche giovanili, sport e tempo libero</b>										
01	Sport e tempo libero	48.800,00	48.800,00	0,00	0,00	0,00	0,00	0,00	0,00	0,00
<b>TOTALE MISSIONE 6 - Politiche giovanili, sport e tempo libero</b>		<b>48.800,00</b>	<b>48.800,00</b>	<b>0,00</b>	<b>0,00</b>	<b>0,00</b>	<b>0,00</b>	<b>0,00</b>	<b>0,00</b>	<b>0,00</b>
<b>MISSIONE 8 - Assetto del territorio ed</b>										

## COMPOSIZIONE PER MISSIONI E PROGRAMMI DEL FONDO PLURIENNALE VINCOLATO DELL'ESERCIZIO 2019

MISSIONI E PROGRAMMI		Fondo pluriennale vincolato al 31 dicembre dell'esercizio 2018	Spese impegnate negli esercizi precedenti e imputate all'esercizio 2019 coperte dal fondo pluriennale vincolato	Riaccertamento degli impegni di cui alla lettera (b) effettuato nel corso dell'esercizio 2019 (cd. economie di impegno)	Riaccertamento degli impegni di cui alla lettera (b) effettuato nel corso dell'esercizio 2019 (cd. economie di impegno) su impegni pluriennali finanziati dal FPV e imputati agli esercizi successivi al 2019	Quota del fondo pluriennale vincolato al 31 dicembre dell'esercizio 2018 rinviata all'esercizio 2020 e successivi	Spese impegnate nell'esercizio 2019 con imputazione all'esercizio 2020 coperte dal fondo pluriennale vincolato	Spese impegnate nell'esercizio 2019 con imputazione all'esercizio 2021 coperte dal fondo pluriennale vincolato	Spese impegnate nell'esercizio 2019 con imputazione a quelli considerati nel bilancio pluriennale e coperte dal fondo pluriennale vincolato	Fondo pluriennale vincolato al 31 dicembre dell'esercizio 2019
		(a)	(b)	(x)	(y)	(c) = (a) - (b) - (x) - (y)	(d)	(e)	(f)	(g) = (c)+(d)+(e)+(f)
01	<b>edilizia abitativa</b>									
	Urbanistica e assetto del territorio	144.800,00	122.733,00	2.067,00	20.000,00	0,00	25.875,00	0,00	0,00	25.875,00
02	Edilizia residenziale pubblica e locale e piani di edilizia economico-popolare	1.295,00	1.293,50	1,50	0,00	0,00	1.750,00	0,00	0,00	1.750,00
	<b>TOTALE MISSIONE 8 - Assetto del territorio ed edilizia abitativa</b>	<b>146.095,00</b>	<b>124.026,50</b>	<b>2.068,50</b>	<b>20.000,00</b>	<b>0,00</b>	<b>27.625,00</b>	<b>0,00</b>	<b>0,00</b>	<b>27.625,00</b>
	<b>MISSIONE 9 - Sviluppo sostenibile e tutela del territorio e dell'ambiente</b>									
02	Tutela, valorizzazione e recupero ambientale	0,00	0,00	0,00	0,00	0,00	35.000,00	0,00	0,00	35.000,00
03	Rifiuti	0,00	0,00	0,00	0,00	0,00	4.785,00	0,00	0,00	4.785,00
	<b>TOTALE MISSIONE 9 - Sviluppo sostenibile e tutela del territorio e dell'ambiente</b>	<b>0,00</b>	<b>0,00</b>	<b>0,00</b>	<b>0,00</b>	<b>0,00</b>	<b>39.785,00</b>	<b>0,00</b>	<b>0,00</b>	<b>39.785,00</b>
	<b>MISSIONE 10 - Trasporti e diritto alla mobilità</b>									
05	Viabilità e infrastrutture stradali	203.022,43	162.243,29	12.376,34	28.402,80	0,00	390.072,40	0,00	0,00	390.072,40
	<b>TOTALE MISSIONE 10 - Trasporti e diritto alla mobilità</b>	<b>203.022,43</b>	<b>162.243,29</b>	<b>12.376,34</b>	<b>28.402,80</b>	<b>0,00</b>	<b>390.072,40</b>	<b>0,00</b>	<b>0,00</b>	<b>390.072,40</b>
	<b>MISSIONE 12 - Diritti sociali, politiche sociali e famiglia</b>									
01	Interventi per l'infanzia e i minori e per asili nido	43.271,18	43.271,18	0,00	0,00	0,00	0,00	0,00	0,00	0,00
06	Interventi per il diritto alla casa	29.475,64	29.475,64	0,00	0,00	0,00	0,00	0,00	0,00	0,00
09	Servizio necroscopico e cimiteriale	500.000,00	197.892,49	0,00	302.107,51	0,00	302.107,51	0,00	0,00	302.107,51
	<b>TOTALE MISSIONE 12 - Diritti sociali, politiche sociali e famiglia</b>	<b>572.746,82</b>	<b>270.639,31</b>	<b>0,00</b>	<b>302.107,51</b>	<b>0,00</b>	<b>302.107,51</b>	<b>0,00</b>	<b>0,00</b>	<b>302.107,51</b>
	<b>MISSIONE 14 - Sviluppo economico e competitività</b>									
02	Commercio - reti distributive - tutela dei consumatori	12.616,54	988,00	0,00	11.628,54	0,00	11.628,54	0,00	0,00	11.628,54

### COMPOSIZIONE PER MISSIONI E PROGRAMMI DEL FONDO PLURIENNALE VINCOLATO DELL'ESERCIZIO 2019

MISSIONI E PROGRAMMI	Fondo pluriennale vincolato al 31 dicembre dell'esercizio 2018	Spese impegnate negli esercizi precedenti e imputate all'esercizio 2019 coperte dal fondo pluriennale vincolato	Riaccertamento degli impegni di cui alla lettera (b) effettuato nel corso dell'esercizio 2019 (cd. economie di impegno)	Riaccertamento degli impegni di cui alla lettera (b) effettuato nel corso dell'esercizio 2019 (cd. economie di impegno)	Quota del fondo pluriennale vincolato al 31 dicembre dell'esercizio 2018 rinviata all'esercizio 2020 e successivi	Spese impegnate nell'esercizio 2019 con imputazione all'esercizio 2020 coperte dal fondo pluriennale vincolato	Spese impegnate nell'esercizio 2019 con imputazione all'esercizio 2021 coperte dal fondo pluriennale vincolato	Spese impegnate nell'esercizio 2019 con imputazione a esercizi successivi a quelli considerati nel bilancio pluriennale e coperte dal fondo pluriennale vincolato	Fondo pluriennale vincolato al 31 dicembre dell'esercizio 2019
	(a)	(b)	(x)	(y)	(c) = (a) - (b) - (x) - (y)	(d)	(e)	(f)	(g) = (c)+(d)+(e)+(f)
<b>TOTALE MISSIONE 14 - Sviluppo economico e competitività</b>	<b>12.616,54</b>	<b>988,00</b>	<b>0,00</b>	<b>11.628,54</b>	<b>0,00</b>	<b>11.628,54</b>	<b>0,00</b>	<b>0,00</b>	<b>11.628,54</b>
<b>TOTALE</b>	<b>1.211.561,74</b>	<b>800.945,43</b>	<b>22.922,15</b>	<b>387.694,16</b>	<b>0,00</b>	<b>1.216.619,55</b>	<b>0,00</b>	<b>1.500,00</b>	<b>1.218.119,55</b>

(a) Indicare l'importo del fondo pluriennale vincolato risultante dal consuntivo dell'anno precedente. Nel primo esercizio di applicazione del titolo primo del D.Lgs 118/2011 la voce indica l'importo del fondo pluriennale vincolato definito in occasione del riaccertamento straordinario dei residui, pari alla differenza tra gli impegni cancellati e reimputati all'esercizio e agli esercizi successivi e agli accertamenti cancellati e reimputati all'esercizio e agli esercizi successivi.

(b) Indicare l'importo degli impegni assunti negli esercizi precedenti e imputati all'esercizio cui si riferisce il rendiconto finanziati dal FPV. Nel primo esercizio di applicazione del titolo primo del D.Lgs 118/2011 è indicata la differenza tra gli impegni reimputati all'esercizio e f gli accertamenti reimputati al medesimo esercizio.

(x) Indicare le economie, registrate nel corso dell'esercizio e verificate in sede di rendiconto, sugli impegni finanziati dal fondo pluriennale vincolato indicati dalla lettera b.

(d), (e), (f) Indicare gli impegni assunti nel corso dell'esercizio N con imputazione all'esercizio N+1 (colonna d), all'esercizio N+2 (colonna e), e agli esercizi successivi (colonna f), comprese le spese prenotate sulla base della gara per l'affidamento dei lavori, formalmente indetta ai sensi dell'art. 53, comma 2, del citato decreto legislativo n. 163 del 2006, riguardanti le spese di investimento per lavori pubblici, di cui all'art. 3 comma 7 del decreto legislativo 12 aprile 2006, n.163 "Codice dei contratti pubblici", esigibili negli esercizi successivi

**COMPOSIZIONE DELL' ACCANTONAMENTO AL FONDO CREDITI DI DUBBIA ESIGIBILITA\*\* E AL FONDO SVALUTAZIONE CREDITI  
DEL 2019**

TIPOLOGIA	DENOMINAZIONE	RESIDUI ATTIVI FORMATISI NELL'ESERCIZIO 2019 (a)	RESIDUI ATTIVI DEGLI ESERCIZI PRECEDENTI (b)	TOTALI RESIDUI ATTIVI (c) = (a) + (b)	IMPORTO MINIMO DEL FONDO (d)	FONDO CREDITI DI DUBBIA ESIGIBILITA' (e)	% di accantonam. al fondo crediti dubbia esigib. (f) = (e) / (c)
	<b>ENTRATE CORRENTI DI NATURA TRIBUTARIA, CONTRIBUTIVA E PEREQUATIVA</b>						
1010100	Tipologia 101: Imposte tasse e proventi assimilati di cui accertati per cassa sulla base del principio contabile 3.7 Tipologia 101: Imposte tasse e proventi assimilati non accertati per cassa	0,00 569.215,75	0,00 75.704,19	0,00 644.919,94	- 36.896,90	- 567.477,88	- 87,99%
1010400	Tipologia 104: Compartecipazioni di tributi	0,00	0,00	0,00	-	-	-
1030100	Tipologia 301: Fondi perequativi da Amministrazioni Centrali	0,00	0,00	0,00	-	-	-
1030200	Tipologia 302: Fondi perequativi dalla Regione o Provincia autonoma	0,00	0,00	0,00	-	-	-
1000000	<b>TOTALE TITOLO 1</b>	<b>569.215,75</b>	<b>75.704,19</b>	<b>644.919,94</b>	<b>36.896,90</b>	<b>567.477,88</b>	
	<b>TRASFERIMENTI CORRENTI</b>						
2010100	Tipologia 101: Trasferimenti correnti da Amministrazioni pubbliche	0,00	0,00	0,00	-	-	-
2010200	Tipologia 102: Trasferimenti correnti da Famiglie	0,00	0,00	0,00	-	-	-
2010300	Tipologia 103: Trasferimenti correnti da Imprese	40.000,00	3.000,00	43.000,00	1.986,60	1.986,60	4,62%
2010400	Tipologia 104: Trasferimenti correnti da Istituzioni Sociali Private	106.276,00	18.000,00	124.276,00	21.464,50	46.319,70	37,27%
2010500	Tipologia 105: Trasferimenti correnti dall'Unione Europea e dal Resto del Mondo Trasferimenti correnti dall'Unione Europea Trasferimenti correnti dal Resto del Mondo	0,00 0,00	0,00 0,00	0,00 0,00	- -	- -	- -
2000000	<b>TOTALE TITOLO 2</b>	<b>146.276,00</b>	<b>21.000,00</b>	<b>167.276,00</b>	<b>23.451,10</b>	<b>48.306,30</b>	
	<b>ENTRATE EXTRATRIBUTARIE</b>						
3010000	Tipologia 100: Vendita di beni e servizi e proventi derivanti dalla gestione dei beni	71.269,34	4.920,56	76.189,90	2.998,28	49.098,40	64,44%
3020000	Tipologia 200: Proventi derivanti dall'attività di controllo e repressione delle irregolarità e degli illeciti	0,00	0,00	0,00	-	-	-
3030000	Tipologia 300: Interessi attivi	0,00	0,00	0,00	-	-	-
3040000	Tipologia 400: Altre entrate da redditi da capitale	0,00	0,00	0,00	-	-	-

**COMPOSIZIONE DELL' ACCANTONAMENTO AL FONDO CREDITI DI DUBBIA ESIGIBILITA\*\* E AL FONDO SVALUTAZIONE CREDITI  
DEL 2019**

TIPOLOGIA	DENOMINAZIONE	RESIDUI ATTIVI FORMATISI NELL'ESERCIZIO 2019 (a)	RESIDUI ATTIVI DEGLI ESERCIZI PRECEDENTI (b)	TOTALI RESIDUI ATTIVI (c) = (a) + (b)	IMPORTO MINIMO DEL FONDO (d)	FONDO CREDITI DI DUBBIA ESIGIBILITA' (e)	% di accantonam. al fondo crediti dubbia esigib. (f) = (e) / (c)
3050000	Tipologia 500: Rimborsi e altre entrate correnti	0,00	0,00	0,00	-	-	-
3000000	<b>TOTALE TITOLO 3</b>	<b>71.269,34</b>	<b>4.920,56</b>	<b>76.189,90</b>	<b>2.998,28</b>	<b>49.098,40</b>	
	<b>ENTRATE IN CONTO CAPITALE</b>						
4010000	Tipologia 100: Tributi in conto capitale	0,00	0,00	0,00	-	-	-
4020000	Tipologia 200: Contributi agli investimenti						
	Contributi agli investimenti da amministrazioni pubbliche	0,00	0,00	0,00	-	-	-
	Contributi agli investimenti da UE	0,00	0,00	0,00	-	-	-
	<b>Tipologia 200: Contributi agli investimenti al netto dei contributi da PA e UE</b>	<b>0,00</b>	<b>0,00</b>	<b>0,00</b>	<b>-</b>	<b>-</b>	<b>-</b>
4030000	Tipologia 300: Altri trasferimenti in conto capitale						
	Altri trasferimenti in conto capitale da amministrazioni pubbliche	0,00	0,00	0,00	-	-	-
	Altri trasferimenti in conto capitale da UE	0,00	0,00	0,00	-	-	-
	<b>Tipologia 300: Altri trasferimenti in conto capitale al netto dei contributi da PA e UE</b>	<b>0,00</b>	<b>0,00</b>	<b>0,00</b>	<b>-</b>	<b>-</b>	<b>-</b>
4040000	Tipologia 400: Entrate da alienazione di beni materiali e immateriali	0,00	0,00	0,00	-	-	-
4050000	Tipologia 500: Altre entrate in conto capitale	0,00	0,00	0,00	-	-	-
4000000	<b>TOTALE TITOLO 4</b>	<b>0,00</b>	<b>0,00</b>	<b>0,00</b>	<b>0,00</b>	<b>0,00</b>	
	<b>ENTRATE DA RIDUZIONE DI ATTIVITÀ FINANZIARIE</b>						
5010000	Tipologia 100: Alienazione di attività finanziarie	0,00	0,00	0,00	-	-	-
5020000	Tipologia 200: Riscossione crediti di breve termine	0,00	0,00	0,00	-	-	-
5030000	Tipologia 300: Riscossione crediti di medio-lungo termine	0,00	0,00	0,00	-	-	-
5040000	Tipologia 400: Altre entrate per riduzione di attività finanziarie	0,00	0,00	0,00	-	-	-
5000000	<b>TOTALE TITOLO 5</b>	<b>0,00</b>	<b>0,00</b>	<b>0,00</b>	<b>0,00</b>	<b>0,00</b>	

**COMPOSIZIONE DELL' ACCANTONAMENTO AL FONDO CREDITI DI DUBBIA ESIGIBILITA'\* E AL FONDO SVALUTAZIONE CREDITI  
DEL 2019**

TIPOLOGIA	DENOMINAZIONE	RESIDUI ATTIVI FORMATISI NELL'ESERCIZIO 2019 (a)	RESIDUI ATTIVI DEGLI ESERCIZI PRECEDENTI (b)	TOTALI RESIDUI ATTIVI (c) = (a) + (b)	IMPORTO MINIMO DEL FONDO (d)	FONDO CREDITI DI DUBBIA ESIGIBILITA' (e)	% di accantonam. al fondo crediti dubbia esigib. (f) = (e) / (c)
	<b>TOTALE GENERALE</b>	<b>786.761,09</b>	<b>101.624,75</b>	<b>888.385,84</b>	<b>63.346,28</b>	<b>664.882,58</b>	<b>74,84%</b>
	<b>DI CUI FONDO CREDITI DI DUBBIA ESIGIBILITA' IN C/CAPITALE</b>	<b>0,00</b>	<b>0,00</b>	<b>0,00</b>	<b>0,00</b>	<b>0,00</b>	<b>-</b>
	<b>DI CUI FONDO CREDITI DI DUBBIA ESIGIBILITA' DI PARTE CORRENTE (n)</b>	<b>786.761,09</b>	<b>101.624,75</b>	<b>888.385,84</b>	<b>63.346,28</b>	<b>664.882,58</b>	<b>74,84%</b>

COMPOSIZIONE FONDO SVALUTAZIONE CREDITI	TOTALE CREDITI	FONDO SVALUTAZIONE CREDITI
RESIDUI ATTIVI NEL CONTO DEL BILANCIO	(g) 888.385,84	(h) 664.882,58
CREDITI STRALCIATI DAL CONTO DEL BILANCIO	(i) 521.883,06	(l) 521.883,06
ACCERTAMENTI IMPUTATI AGLI ESERCIZI SUCCESSIVI A QUELLO CUI IL RENDICONTO SI RIFERISCE (m)	0,00	
<b>TOTALE</b>	1.410.268,90	1.186.765,64

\* Il fondo crediti di dubbia esigibilità è un accantonamento del risultato di amministrazione. Non richiedono l' accantonamento a tale fondo: a) i trasferimenti da altre Amministrazioni pubbliche e dall' Unione europea; b) i crediti assistiti da fidejussione; c) le entrate tributarie che, sulla base dei nuovi principi contabili, sono accertate per casa.

(e) Gli importi della colonna (e) non devono essere inferiori a quelli della colonna (d); se sono superiori le motivazioni della differenza sono indicate nella relazione al rendiconto. Il totale generale della colonna (f) corrisponde all'importo del fondo crediti di dubbia esigibilità accantonato nel risultato di amministrazione.

(g) Indicare il totale generale della colonna c).

(h) Indicare il totale generale della colonna e).

(i) Indicare l' importo complessivo dei crediti stralciati dal conto del bilancio nell' esercizio in corso e negli esercizi precedenti.

(l) Corrisponde all' importo della cella i).

(m) Trattasi solo degli accertamenti di entrate riguardanti i titoli 5, 6, 7.

(n) Comprende anche l' accantonamento riguardante i crediti del titolo 5.

**PROSPETTO DELLE ENTRATE DI BILANCIO DEL 2019 PER TITOLI, TIPOLOGIE E CATEGORIE  
ENTI LOCALI(\*)**

TITOLO TIPOLOGIA CATEGORIA	DENOMINAZIONE	ACCERTAMENTI	di cui entrate accertate non ricorrenti	RISCOSSIONI IN C/COMPETENZA	RISCOSSIONI IN C/RESIDUI
	<b>ENTRATE CORRENTI DI NATURA TRIBUTARIA, CONTRIBUTIVA E PEREQUATIVA</b>				
<b>1010100</b>	<b>Tipologia 101: Imposte tasse e proventi assimilati</b>	<b>12.662.306,73</b>	<b>506.598,58</b>	<b>11.855.600,13</b>	<b>49.058,95</b>
1010106	Imposta municipale propria	4.251.000,00	0,00	4.234.923,47	0,00
1010108	Imposta comunale sugli immobili (ICI)	432.543,93	432.543,93	89.316,96	0,00
1010116	Addizionale comunale IRPEF	2.303.000,00	0,00	2.173.069,71	0,00
1010139	Imposta sulle assicurazioni RC auto	0,00	0,00	0,00	0,00
1010140	Imposta di iscrizione al pubblico registro automobilistico (PRA)	0,00	0,00	0,00	0,00
1010141	Imposta di soggiorno	0,00	0,00	0,00	0,00
1010149	Tasse sulle concessioni comunali	0,00	0,00	0,00	0,00
1010150	Tassa di circolazione dei veicoli a motore (tassa automobilistica)	0,00	0,00	0,00	0,00
1010151	Tassa smaltimento rifiuti solidi urbani	2.894.217,00	0,00	2.833.378,27	24.444,75
1010152	Tassa occupazione spazi e aree pubbliche	347.683,55	0,00	347.683,55	17.775,00
1010153	Imposta comunale sulla pubblicità e diritto sulle pubbliche affissioni	246.826,85	0,00	246.826,85	1.596,60
1010154	Imposta municipale secondaria	0,00	0,00	0,00	0,00
1010160	Tributo per l'esercizio delle funzioni di tutela, protezione e igiene dell'ambiente	0,00	0,00	0,00	0,00
1010161	Tributo comunale sui rifiuti e sui servizi	216.277,57	0,00	52.572,66	0,00
1010164	Diritti mattatoi	0,00	0,00	0,00	0,00
1010165	Diritti degli Enti provinciali turismo	0,00	0,00	0,00	0,00
1010168	Addizionale regionale sui canoni per le utenze di acque pubbliche	0,00	0,00	0,00	0,00
1010170	Proventi dei Casinò	0,00	0,00	0,00	0,00
1010176	Tributo per i servizi indivisibili (TASI)	1.964.780,54	68.077,36	1.871.851,37	5.242,60
1010177	Addizionale regionale sul gas naturale	0,00	0,00	0,00	0,00
1010195	Altre ritenute n.a.c.	0,00	0,00	0,00	0,00
1010196	Altre entrate su lotto, lotterie e altre attività di gioco n.a.c.	0,00	0,00	0,00	0,00
1010197	Altre accise n.a.c.	0,00	0,00	0,00	0,00
1010198	Altre imposte sostitutive n.a.c.	0,00	0,00	0,00	0,00
1010199	Altre imposte, tasse e proventi n.a.c.	5.977,29	5.977,29	5.977,29	0,00
<b>1030100</b>	<b>Tipologia 301: Fondi perequativi da Amministrazioni Centrali</b>	<b>615.608,75</b>	<b>0,00</b>	<b>615.608,75</b>	<b>0,00</b>
1030101	Fondi perequativi dallo Stato	615.608,75	0,00	615.608,75	0,00
<b>1000000</b>	<b>TOTALE TITOLO 1</b>	<b>13.277.915,48</b>	<b>506.598,58</b>	<b>12.471.208,88</b>	<b>49.058,95</b>
	<b>TRASFERIMENTI CORRENTI</b>				
<b>2010100</b>	<b>Tipologia 101: Trasferimenti correnti da Amministrazioni pubbliche</b>	<b>754.444,46</b>	<b>169.146,09</b>	<b>430.863,43</b>	<b>104.560,34</b>
2010101	Trasferimenti correnti da Amministrazioni Centrali	235.218,81	25.789,22	235.218,81	19.560,34
2010102	Trasferimenti correnti da Amministrazioni Locali	519.225,65	143.356,87	195.644,62	85.000,00
2010103	Trasferimenti correnti da Enti di Previdenza	0,00	0,00	0,00	0,00
2010104	Trasferimenti correnti da organismi interni e/o unità locali della amministrazione	0,00	0,00	0,00	0,00
<b>2010300</b>	<b>Tipologia 103: Trasferimenti correnti da Imprese</b>	<b>60.000,00</b>	<b>0,00</b>	<b>20.000,00</b>	<b>30.000,00</b>

**PROSPETTO DELLE ENTRATE DI BILANCIO DEL 2019 PER TITOLI, TIPOLOGIE E CATEGORIE  
ENTI LOCALI(\*)**

TITOLO TIPOLOGIA CATEGORIA	DENOMINAZIONE	ACCERTAMENTI	di cui entrate accertate non ricorrenti	RISCOSSIONI IN C/COMPETENZA	RISCOSSIONI IN C/RESIDUI
2010301	Sponsorizzazioni da imprese	0,00	0,00	0,00	0,00
2010302	Altri trasferimenti correnti da imprese	60.000,00	0,00	20.000,00	30.000,00
<b>2010400</b>	<b>Tipologia 104: Trasferimenti correnti da Istituzioni Sociali Private</b>	<b>197.518,78</b>	<b>182.022,78</b>	<b>50.242,78</b>	<b>95.110,00</b>
2010401	Trasferimenti correnti da Istituzioni Sociali Private	197.518,78	182.022,78	50.242,78	95.110,00
<b>2010500</b>	<b>Tipologia 105: Trasferimenti correnti dall'Unione Europea e dal Resto del Mondo</b>	<b>0,00</b>	<b>0,00</b>	<b>0,00</b>	<b>0,00</b>
2010501	Trasferimenti correnti dall'Unione Europea	0,00	0,00	0,00	0,00
2010502	Trasferimenti correnti dal Resto del Mondo	0,00	0,00	0,00	0,00
<b>2000000</b>	<b>TOTALE TITOLO 2</b>	<b>1.011.963,24</b>	<b>351.168,87</b>	<b>501.106,21</b>	<b>229.670,34</b>
	<b>ENTRATE EXTRATRIBUTARIE</b>				
<b>3010000</b>	<b>Tipologia 100: Vendita di beni e servizi e proventi derivanti dalla gestione dei beni</b>	<b>1.890.129,29</b>	<b>10.081,00</b>	<b>1.794.954,18</b>	<b>85.147,18</b>
3010100	Vendita di beni	5.372,67	0,00	5.372,67	330,00
3010200	Entrate dalla vendita e dall'erogazione di servizi	1.436.179,38	10.081,00	1.351.511,87	55.679,07
3010300	Proventi derivanti dalla gestione dei beni	448.577,24	0,00	438.069,64	29.138,11
<b>3020000</b>	<b>Tipologia 200: Proventi derivanti dall'attività di controllo e repressione delle irregolarità e degli illeciti</b>	<b>62.927,05</b>	<b>0,00</b>	<b>62.927,05</b>	<b>0,00</b>
3020100	Entrate da amministrazioni pubbliche derivanti dall'attività di controllo e repressione delle irregolarità e degli illeciti	0,00	0,00	0,00	0,00
3020200	Entrate da famiglie derivanti dall'attività di controllo e repressione delle irregolarità e degli illeciti	50.189,81	0,00	50.189,81	0,00
3020300	Entrate da Imprese derivanti dall'attività di controllo e repressione delle irregolarità e degli illeciti	12.737,24	0,00	12.737,24	0,00
3020400	Entrate da Istituzioni Sociali Private derivanti dall'attività di controllo e repressione delle irregolarità e degli illeciti	0,00	0,00	0,00	0,00
<b>3030000</b>	<b>Tipologia 300: Interessi attivi</b>	<b>1,19</b>	<b>0,00</b>	<b>0,08</b>	<b>4,89</b>
3030100	Interessi attivi da titoli o finanziamenti a breve termine	0,00	0,00	0,00	0,00
3030200	Interessi attivi da titoli obbligazionari a medio - lungo termine	0,00	0,00	0,00	0,00
3030300	Altri interessi attivi	1,19	0,00	0,08	4,89
<b>3040000</b>	<b>Tipologia 400: Altre entrate da redditi da capitale</b>	<b>54.549,10</b>	<b>0,00</b>	<b>54.549,10</b>	<b>0,00</b>
3040100	Rendimenti da fondi comuni di investimento	0,00	0,00	0,00	0,00
3040200	Entrate derivanti dalla distribuzione di dividendi	54.549,10	0,00	54.549,10	0,00
3040300	Entrate derivanti dalla distribuzione di utili e avanzi	0,00	0,00	0,00	0,00
3049900	Altre entrate da redditi da capitale	0,00	0,00	0,00	0,00
<b>3050000</b>	<b>Tipologia 500: Rimborsi e altre entrate correnti</b>	<b>432.942,64</b>	<b>7.459,20</b>	<b>347.690,71</b>	<b>111.886,14</b>
3050100	Indennizzi di assicurazione	11.732,97	0,00	11.732,97	4.841,20
3050200	Rimborsi in entrata	146.140,68	4.905,60	89.596,01	77.351,48
3059900	Altre entrate correnti n.a.c.	275.068,99	2.553,60	246.361,73	29.693,46
<b>3000000</b>	<b>TOTALE TITOLO 3</b>	<b>2.440.549,27</b>	<b>17.540,20</b>	<b>2.260.121,12</b>	<b>197.038,21</b>



**PROSPETTO DELLE ENTRATE DI BILANCIO DEL 2019 PER TITOLI, TIPOLOGIE E CATEGORIE  
ENTI LOCALI(\*)**

TITOLO TIPOLOGIA CATEGORIA	DENOMINAZIONE	ACCERTAMENTI	di cui entrate accertate non ricorrenti	RISCOSSIONI IN C/COMPETENZA	RISCOSSIONI IN C/RESIDUI
	<b>ENTRATE IN CONTO CAPITALE</b>				
<b>4010000</b>	<b>Tipologia 100: Tributi in conto capitale</b>	<b>0,00</b>	<b>0,00</b>	<b>0,00</b>	<b>0,00</b>
4010100	Imposte da sanatorie e condoni	0,00	0,00	0,00	0,00
4010200	Altre imposte in conto capitale	0,00	0,00	0,00	0,00
<b>4020000</b>	<b>Tipologia 200: Contributi agli investimenti</b>	<b>388.332,65</b>	<b>175.915,50</b>	<b>180.064,90</b>	<b>362.308,36</b>
4020100	Contributi agli investimenti da amministrazioni pubbliche	290.008,65	175.915,50	180.064,90	362.308,36
4020200	Contributi agli investimenti da Famiglie	0,00	0,00	0,00	0,00
4020300	Contributi agli investimenti da Imprese	0,00	0,00	0,00	0,00
4020400	Contributi agli investimenti da Istituzioni Sociali Private	98.324,00	0,00	0,00	0,00
4020500	Contributi agli investimenti dall'Unione Europea e dal Resto del Mondo	0,00	0,00	0,00	0,00
4020600	Contributi agli investimenti direttamente destinati al rimborso di prestiti da amministrazioni pubbliche	0,00	0,00	0,00	0,00
<b>4040000</b>	<b>Tipologia 400: Entrate da alienazione di beni materiali e immateriali</b>	<b>134.000,00</b>	<b>134.000,00</b>	<b>134.000,00</b>	<b>0,00</b>
4040100	Alienazione di beni materiali	134.000,00	134.000,00	134.000,00	0,00
4040200	Cessione di Terreni e di beni materiali non prodotti	0,00	0,00	0,00	0,00
4040300	Alienazione di beni immateriali	0,00	0,00	0,00	0,00
<b>4050000</b>	<b>Tipologia 500: Altre entrate in conto capitale</b>	<b>842.570,95</b>	<b>0,00</b>	<b>842.570,95</b>	<b>0,00</b>
4050100	Permessi di costruire	842.142,95	0,00	842.142,95	0,00
4050200	Entrate derivanti da conferimento immobili a fondi immobiliari	0,00	0,00	0,00	0,00
4050300	Entrate in conto capitale dovute a rimborsi, recuperi e restituzioni di somme non dovute o incassate in eccesso	0,00	0,00	0,00	0,00
4050400	Altre entrate in conto capitale n.a.c.	428,00	0,00	428,00	0,00
<b>4000000</b>	<b>TOTALE TITOLO 4</b>	<b>1.364.903,60</b>	<b>309.915,50</b>	<b>1.156.635,85</b>	<b>362.308,36</b>
	<b>ENTRATE DA RIDUZIONE DI ATTIVITÀ FINANZIARIE</b>				
<b>5010000</b>	<b>Tipologia 100: Alienazione di attività finanziarie</b>	<b>84.553,00</b>	<b>0,00</b>	<b>84.153,00</b>	<b>0,00</b>
5010100	Alienazione di partecipazioni	84.553,00	0,00	84.153,00	0,00
5010200	Alienazione di quote di fondi comuni di investimento	0,00	0,00	0,00	0,00
5010300	Alienazione di titoli obbligazionari a breve termine	0,00	0,00	0,00	0,00
5010400	Alienazione di titoli obbligazionari a medio-lungo termine	0,00	0,00	0,00	0,00
<b>5040000</b>	<b>Tipologia 400: Altre entrate per riduzione di attività finanziarie</b>	<b>0,00</b>	<b>0,00</b>	<b>0,00</b>	<b>195.594,01</b>
5040100	Riduzione di altre attività finanziarie verso Amministrazioni Pubbliche	0,00	0,00	0,00	0,00
5040200	Riduzione di altre attività finanziarie verso Famiglie	0,00	0,00	0,00	0,00
5040300	Riduzione di altre attività finanziarie verso Imprese	0,00	0,00	0,00	0,00
5040400	Riduzione di altre attività finanziarie verso Istituzioni Sociali Private	0,00	0,00	0,00	0,00
5040500	Riduzione di altre attività finanziarie verso Unione Europea e Resto del Mondo	0,00	0,00	0,00	0,00
5040600	Prelevi dai conti di tesoreria statale diversi dalla Tesoreria Unica	0,00	0,00	0,00	0,00
5040700	Prelevi da depositi bancari	0,00	0,00	0,00	195.594,01

**PROSPETTO DELLE ENTRATE DI BILANCIO DEL 2019 PER TITOLI, TIPOLOGIE E CATEGORIE  
ENTI LOCALI(\*)**

TITOLO TIPOLOGIA CATEGORIA	DENOMINAZIONE	ACCERTAMENTI	di cui entrate accertate non ricorrenti	RISCOSSIONI IN C/COMPETENZA	RISCOSSIONI IN C/RESIDUI
5040800	Entrate da derivati di ammortamento	0,00	0,00	0,00	0,00
<b>5000000</b>	<b>TOTALE TITOLO 5</b>	<b>84.553,00</b>	<b>0,00</b>	<b>84.153,00</b>	<b>195.594,01</b>
	<b>ACCENSIONE DI PRESTITI</b>				
<b>6020000</b>	<b>Tipologia 200: Accensione Prestiti a breve termine</b>	<b>0,00</b>	<b>0,00</b>	<b>0,00</b>	<b>0,00</b>
6020100	Finanziamenti a breve termine	0,00	0,00	0,00	0,00
6020200	Anticipazioni	0,00	0,00	0,00	0,00
<b>6030000</b>	<b>Tipologia 300: Accensione Mutui e altri finanziamenti a medio lungo termine</b>	<b>0,00</b>	<b>0,00</b>	<b>0,00</b>	<b>0,00</b>
6030100	Finanziamenti a medio lungo termine	0,00	0,00	0,00	0,00
6030200	Accensione prestiti da attualizzazione Contributi Pluriennali	0,00	0,00	0,00	0,00
6030300	Accensione prestiti a seguito di escussione di garanzie	0,00	0,00	0,00	0,00
<b>6000000</b>	<b>TOTALE TITOLO 6</b>	<b>0,00</b>	<b>0,00</b>	<b>0,00</b>	<b>0,00</b>
	<b>ANTICIPAZIONI DA ISTITUTO TESORIERE/CASSIERE</b>				
<b>7010000</b>	<b>Tipologia 100: Anticipazioni da istituto tesoriere/cassiere</b>	<b>0,00</b>	<b>0,00</b>	<b>0,00</b>	<b>0,00</b>
7010100	Anticipazioni da istituto tesoriere/cassiere	0,00	0,00	0,00	0,00
<b>7000000</b>	<b>TOTALE TITOLO 7</b>	<b>0,00</b>	<b>0,00</b>	<b>0,00</b>	<b>0,00</b>
	<b>ENTRATE PER CONTO DI TERZI E PARTITE DI GIRO</b>				
<b>9010000</b>	<b>Tipologia 100: Entrate per partite di giro</b>	<b>1.858.276,24</b>	<b>0,00</b>	<b>1.855.276,24</b>	<b>3.000,00</b>
9010100	Altre ritenute	1.093.610,80	0,00	1.093.610,80	0,00
9010200	Ritenute su redditi da lavoro dipendente	720.572,40	0,00	720.572,40	0,00
9010300	Ritenute su redditi da lavoro autonomo	38.874,04	0,00	38.874,04	0,00
9010400	Finanziamento della gestione sanitaria dalla gestione ordinaria della Regione	0,00	0,00	0,00	0,00
9019900	Altre entrate per partite di giro	5.219,00	0,00	2.219,00	3.000,00
<b>9020000</b>	<b>Tipologia 200: Entrate per conto terzi</b>	<b>84.209,73</b>	<b>0,00</b>	<b>84.002,73</b>	<b>61,00</b>
9020100	Rimborsi per acquisto di beni e servizi per conto terzi	55.558,70	0,00	55.558,70	0,00
9020200	Trasferimenti da Amministrazioni pubbliche per operazioni conto terzi	0,00	0,00	0,00	0,00
9020300	Trasferimenti da altri settori per operazioni conto terzi	0,00	0,00	0,00	0,00
9020400	Depositi di/preso terzi	2.123,43	0,00	2.016,43	0,00
9020500	Riscossione imposte e tributi per conto terzi	4.365,50	0,00	4.265,50	61,00
9029900	Altre entrate per conto terzi	22.162,10	0,00	22.162,10	0,00

**PROSPETTO DELLE ENTRATE DI BILANCIO DEL 2019 PER TITOLI, TIPOLOGIE E CATEGORIE  
ENTI LOCALI(\*)**

<b>TITOLO TIPOLOGIA CATEGORIA</b>	<b>DENOMINAZIONE</b>	<b>ACCERTAMENTI</b>	<b>di cui entrate accertate non ricorrenti</b>	<b>RISCOSSIONI IN C/COMPETENZA</b>	<b>RISCOSSIONI IN C/RESIDUI</b>
<b>9000000</b>	<b>TOTALE TITOLO 9</b>	<b>1.942.485,97</b>	<b>0,00</b>	<b>1.939.278,97</b>	<b>3.061,00</b>
	<b>TOTALE TITOLI</b>	<b>20.122.370,56</b>	<b>1.185.223,15</b>	<b>18.412.504,03</b>	<b>1.036.730,87</b>

(\*) Gli enti adeguano il prospetto a seguito dell'aggiornamento del piano dei conti integrato

## PROSPETTO DELLE SPESE DI BILANCIO PER MISSIONI, PROGRAMMI E MACROAGGREGATI

## SPESE CORRENTI - IMPEGNI

Esercizio finanziario 2019(\*)

MISSIONI E PROGRAMMI \ MACROAGGREGATI		Redditi da lavoro dipendente	Imposte e tasse a carico dell'ente	Acquisto di beni e servizi	Trasferimenti correnti	Interessi passivi	Altre spese per redditi da capitale	Rimborsi e poste correttive delle entrate	Altre spese correnti	Totale
		101	102	103	104	107	108	109	110	100
<b>01</b>	<b>MISSIONE 01 - Servizi istituzionali, generali e di gestione</b>									
01	Organi istituzionali	48.963,04	13.001,53	135.315,07	0,00	0,00	0,00	0,00	0,00	197.279,64
02	Segreteria generale	439.047,46	28.183,91	53.763,23	10.000,00	0,00	0,00	0,00	0,00	530.994,60
03	Gestione economica, finanziaria, programmazione e provveditorato	236.135,74	15.636,38	52.512,24	0,00	0,00	0,00	0,00	151.802,63	456.086,99
04	Gestione delle entrate tributarie e servizi fiscali	141.822,77	9.621,00	139.927,32	0,00	0,00	0,00	23.903,97	7.014,71	322.289,77
05	Gestione dei beni demaniali e patrimoniali	0,00	0,00	0,00	0,00	0,00	0,00	0,00	0,00	0,00
06	Ufficio tecnico	594.329,37	36.393,10	765.200,71	0,00	0,00	0,00	0,00	0,00	1.395.923,18
07	Elezioni e consultazioni popolari - Anagrafe e stato civile	253.860,90	16.500,00	58.427,56	0,00	0,00	0,00	40.950,81	0,00	369.739,27
08	Statistica e sistemi informativi	65.927,90	4.600,00	185.652,99	0,00	0,00	0,00	0,00	0,00	256.180,89
09	Assistenza tecnico-amministrativa agli enti locali	52.262,86	3.613,24	873,52	2.049,99	0,00	0,00	0,00	0,00	58.799,61
10	Risorse umane	381.644,17	19.812,53	61.960,44	0,00	0,00	0,00	0,00	0,00	463.417,14
11	Altri servizi generali	70.972,15	6.100,07	25.522,51	0,00	0,00	0,00	0,00	191.318,96	293.913,69
	<b>TOTALE MISSIONE 01 - Servizi istituzionali, generali e di gestione</b>	<b>2.284.966,36</b>	<b>153.461,76</b>	<b>1.479.155,59</b>	<b>12.049,99</b>	<b>0,00</b>	<b>0,00</b>	<b>64.854,78</b>	<b>350.136,30</b>	<b>4.344.624,78</b>
<b>02</b>	<b>MISSIONE 02 - Giustizia</b>									
01	Uffici giudiziari	0,00	0,00	0,00	0,00	0,00	0,00	0,00	0,00	0,00
02	Casa circondariale e altri servizi	0,00	0,00	0,00	0,00	0,00	0,00	0,00	0,00	0,00
	<b>TOTALE MISSIONE 02 - Giustizia</b>	<b>0,00</b>	<b>0,00</b>	<b>0,00</b>	<b>0,00</b>	<b>0,00</b>	<b>0,00</b>	<b>0,00</b>	<b>0,00</b>	<b>0,00</b>
<b>03</b>	<b>MISSIONE 03 - Ordine pubblico e sicurezza</b>									
01	Polizia locale e amministrativa	0,00	0,00	0,00	669.877,24	0,00	0,00	0,00	0,00	669.877,24
02	Sistema integrato di sicurezza urbana	0,00	0,00	0,00	0,00	0,00	0,00	0,00	0,00	0,00
	<b>TOTALE MISSIONE 03 - Ordine pubblico e sicurezza</b>	<b>0,00</b>	<b>0,00</b>	<b>0,00</b>	<b>669.877,24</b>	<b>0,00</b>	<b>0,00</b>	<b>0,00</b>	<b>0,00</b>	<b>669.877,24</b>
<b>04</b>	<b>MISSIONE 04 - Istruzione e diritto allo studio</b>									
01	Istruzione prescolastica	0,00	0,00	119.754,41	126.001,60	0,00	0,00	0,00	0,00	245.756,01
02	Altri ordini di istruzione non universitaria	0,00	0,00	198.054,53	20.000,00	11.661,50	0,00	0,00	0,00	229.716,03
04	Istruzione universitaria	0,00	212,50	240.057,67	198.015,84	0,00	0,00	0,00	0,00	438.286,01
05	Istruzione tecnica superiore	0,00	0,00	17.148,61	0,00	0,00	0,00	0,00	0,00	17.148,61
06	Servizi ausiliari all'istruzione	61.108,41	0,00	1.028.725,65	24.900,00	395,77	0,00	0,00	0,00	1.115.129,83
07	Diritto allo studio	0,00	0,00	0,00	83.571,10	0,00	0,00	0,00	0,00	83.571,10
	<b>TOTALE MISSIONE 04 - Istruzione e diritto allo studio</b>	<b>61.108,41</b>	<b>212,50</b>	<b>1.603.740,87</b>	<b>452.488,54</b>	<b>12.057,27</b>	<b>0,00</b>	<b>0,00</b>	<b>0,00</b>	<b>2.129.607,59</b>

## PROSPETTO DELLE SPESE DI BILANCIO PER MISSIONI, PROGRAMMI E MACROAGGREGATI

## SPESE CORRENTI - IMPEGNI

Esercizio finanziario 2019(\*)

MISSIONI E PROGRAMMI \ MACROAGGREGATI		Redditi da lavoro dipendente	Imposte e tasse a carico dell'ente	Acquisto di beni e servizi	Trasferimenti correnti	Interessi passivi	Altre spese per redditi da capitale	Rimborsi e poste correttive delle entrate	Altre spese correnti	Totale
		101	102	103	104	107	108	109	110	100
<b>05</b>	<b>MISSIONE 05 - Tutela e valorizzazione dei beni e delle attività culturali</b>									
01	Valorizzazione dei beni di interesse storico	0,00	0,00	4.000,00	0,00	0,00	0,00	0,00	0,00	4.000,00
02	Attività culturali e interventi diversi nel settore culturale	234.713,99	13.737,67	333.482,33	93.000,00	1.566,80	0,00	0,00	1.033,60	677.534,39
	<b>TOTALE MISSIONE 05 - Tutela e valorizzazione dei beni e delle attività culturali</b>	<b>234.713,99</b>	<b>13.737,67</b>	<b>337.482,33</b>	<b>93.000,00</b>	<b>1.566,80</b>	<b>0,00</b>	<b>0,00</b>	<b>1.033,60</b>	<b>681.534,39</b>
<b>06</b>	<b>MISSIONE 06 - Politiche giovanili, sport e tempo libero</b>									
01	Sport e tempo libero	0,00	0,00	357.073,19	17.750,00	767,79	0,00	0,00	0,00	375.590,98
02	Giovani	0,00	0,00	2.293,00	0,00	0,00	0,00	0,00	0,00	2.293,00
	<b>TOTALE MISSIONE 06 - Politiche giovanili, sport e tempo libero</b>	<b>0,00</b>	<b>0,00</b>	<b>359.366,19</b>	<b>17.750,00</b>	<b>767,79</b>	<b>0,00</b>	<b>0,00</b>	<b>0,00</b>	<b>377.883,98</b>
<b>07</b>	<b>MISSIONE 07 - Turismo</b>									
01	Sviluppo e valorizzazione del turismo	31.550,68	2.200,00	79.984,88	8.000,00	0,00	0,00	0,00	750,00	122.485,56
	<b>TOTALE MISSIONE 07 - Turismo</b>	<b>31.550,68</b>	<b>2.200,00</b>	<b>79.984,88</b>	<b>8.000,00</b>	<b>0,00</b>	<b>0,00</b>	<b>0,00</b>	<b>750,00</b>	<b>122.485,56</b>
<b>08</b>	<b>MISSIONE 08 - Assetto del territorio ed edilizia abitativa</b>									
01	Urbanistica e assetto del territorio	210.840,66	11.580,94	1.481,34	0,00	0,00	0,00	0,00	0,00	223.902,94
02	Edilizia residenziale pubblica e locale e piani di edilizia economico-popolare	133.222,09	8.700,00	45.699,99	0,00	0,00	0,00	0,00	0,00	187.622,08
	<b>TOTALE MISSIONE 08 - Assetto del territorio ed edilizia abitativa</b>	<b>344.062,75</b>	<b>20.280,94</b>	<b>47.181,33</b>	<b>0,00</b>	<b>0,00</b>	<b>0,00</b>	<b>0,00</b>	<b>0,00</b>	<b>411.525,02</b>
<b>09</b>	<b>MISSIONE 09 - Sviluppo sostenibile e tutela del territorio e dell'ambiente</b>									
01	Difesa del suolo	0,00	0,00	13.142,30	0,00	0,00	0,00	0,00	0,00	13.142,30
02	Tutela, valorizzazione e recupero ambientale	82.554,56	5.600,00	485.383,41	450,00	0,00	0,00	0,00	0,00	573.987,97
03	Rifiuti	0,00	185.000,00	2.608.950,68	5.500,00	0,00	0,00	0,00	0,00	2.799.450,68
04	Servizio idrico integrato	0,00	196,00	1.731,28	0,00	8.676,06	0,00	0,00	0,00	10.603,34
05	Aree protette, parchi naturali, protezione naturalistica e forestazione	0,00	0,00	0,00	0,00	0,00	0,00	0,00	0,00	0,00
06	Tutela e valorizzazione delle risorse idriche	0,00	0,00	0,00	0,00	0,00	0,00	0,00	0,00	0,00

## PROSPETTO DELLE SPESE DI BILANCIO PER MISSIONI, PROGRAMMI E MACROAGGREGATI

## SPESE CORRENTI - IMPEGNI

Esercizio finanziario 2019(\*)

MISSIONI E PROGRAMMI \ MACROAGGREGATI		Redditi da lavoro dipendente	Imposte e tasse a carico dell'ente	Acquisto di beni e servizi	Trasferimenti correnti	Interessi passivi	Altre spese per redditi da capitale	Rimborsi e poste correttive delle entrate	Altre spese correnti	Totale
		101	102	103	104	107	108	109	110	100
07	Sviluppo sostenibile territorio montano piccoli Comuni	0,00	0,00	0,00	0,00	0,00	0,00	0,00	0,00	0,00
08	Qualità dell'aria e riduzione dell'inquinamento	0,00	0,00	0,00	0,00	0,00	0,00	0,00	0,00	0,00
<b>TOTALE MISSIONE 09 - Sviluppo sostenibile e tutela del territorio e dell'ambiente</b>		<b>82.554,56</b>	<b>190.796,00</b>	<b>3.109.207,67</b>	<b>5.950,00</b>	<b>8.676,06</b>	<b>0,00</b>	<b>0,00</b>	<b>0,00</b>	<b>3.397.184,29</b>
<b>10</b>	<b>MISSIONE 10 - Trasporti e diritto alla mobilità</b>									
01	Trasporto ferroviario	0,00	0,00	0,00	0,00	0,00	0,00	0,00	0,00	0,00
02	Trasporto pubblico locale	0,00	0,00	10.844,20	0,00	0,00	0,00	0,00	0,00	10.844,20
03	Trasporto per vie d'acqua	0,00	0,00	0,00	0,00	0,00	0,00	0,00	0,00	0,00
04	Altre modalità di trasporto	0,00	0,00	0,00	0,00	0,00	0,00	0,00	0,00	0,00
05	Viabilità e infrastrutture stradali	0,00	0,00	849.400,82	7.000,00	9.198,08	0,00	0,00	0,00	865.598,90
<b>TOTALE MISSIONE 10 - Trasporti e diritto alla mobilità</b>		<b>0,00</b>	<b>0,00</b>	<b>860.245,02</b>	<b>7.000,00</b>	<b>9.198,08</b>	<b>0,00</b>	<b>0,00</b>	<b>0,00</b>	<b>876.443,10</b>
<b>11</b>	<b>MISSIONE 11 - Soccorso civile</b>									
01	Sistema di protezione civile	0,00	0,00	47.864,82	60.000,00	0,00	0,00	0,00	0,00	107.864,82
02	Interventi a seguito di calamità naturali	0,00	0,00	0,00	0,00	0,00	0,00	0,00	0,00	0,00
<b>TOTALE MISSIONE 11 - Soccorso civile</b>		<b>0,00</b>	<b>0,00</b>	<b>47.864,82</b>	<b>60.000,00</b>	<b>0,00</b>	<b>0,00</b>	<b>0,00</b>	<b>0,00</b>	<b>107.864,82</b>
<b>12</b>	<b>MISSIONE 12 - Diritti sociali, politiche sociali e famiglia</b>									
01	Interventi per l'infanzia e i minori e per asili nido	351.852,50	0,00	182.666,41	8.250,16	0,00	0,00	0,00	0,00	542.769,07
02	Interventi per la disabilità	0,00	0,00	224.781,99	21.416,13	8.365,60	0,00	0,00	0,00	254.563,72
03	Interventi per gli anziani	0,00	0,00	171.475,93	0,00	0,00	0,00	0,00	0,00	171.475,93
04	Interventi per soggetti a rischio di esclusione sociale	0,00	0,00	0,00	23.500,00	0,00	0,00	0,00	0,00	23.500,00
05	Interventi per le famiglie	0,00	0,00	21.455,16	40.175,00	0,00	0,00	9.998,64	0,00	71.628,80
06	Interventi per il diritto alla casa	0,00	0,00	0,00	118.026,82	0,00	0,00	0,00	0,00	118.026,82
07	Programmazione e governo della rete dei servizi sociosanitari e sociali	42.149,72	2.868,74	1.381,60	696.352,60	0,00	0,00	0,00	0,00	742.752,66
08	Cooperazione e associazionismo	0,00	0,00	0,00	3.000,00	0,00	0,00	0,00	0,00	3.000,00
09	Servizio necroscopico e cimiteriale	83.531,71	5.400,00	58.842,81	0,00	2.794,68	0,00	0,00	0,00	150.569,20
<b>TOTALE MISSIONE 12 - Diritti sociali, politiche sociali e famiglia</b>		<b>477.533,93</b>	<b>8.268,74</b>	<b>660.603,90</b>	<b>910.720,71</b>	<b>11.160,28</b>	<b>0,00</b>	<b>9.998,64</b>	<b>0,00</b>	<b>2.078.286,20</b>
<b>13</b>	<b>MISSIONE 13 - Tutela della salute</b>									
01	Servizio sanitario regionale - finanziamento ordinario corrente per la garanzia dei LEA	0,00	0,00	0,00	0,00	0,00	0,00	0,00	0,00	0,00

## PROSPETTO DELLE SPESE DI BILANCIO PER MISSIONI, PROGRAMMI E MACROAGGREGATI

## SPESE CORRENTI - IMPEGNI

Esercizio finanziario 2019(\*)

MISSIONI E PROGRAMMI \ MACROAGGREGATI		Redditi da lavoro dipendente	Imposte e tasse a carico dell'ente	Acquisto di beni e servizi	Trasferimenti correnti	Interessi passivi	Altre spese per redditi da capitale	Rimborsi e poste correttive delle entrate	Altre spese correnti	Totale
		101	102	103	104	107	108	109	110	100
02	Servizio sanitario regionale - finanziamento aggiuntivo corrente per livelli di assistenza superiori ai LEA	0,00	0,00	0,00	0,00	0,00	0,00	0,00	0,00	0,00
03	Servizio sanitario regionale - finanziamento aggiuntivo corrente per la copertura dello squilibrio di bilancio corrente	0,00	0,00	0,00	0,00	0,00	0,00	0,00	0,00	0,00
06	Servizio sanitario regionale - restituzione maggiori gettiti SSN	0,00	0,00	0,00	0,00	0,00	0,00	0,00	0,00	0,00
07	Ulteriori spese in materia sanitaria	0,00	0,00	47.998,08	59.600,00	0,00	0,00	0,00	0,00	107.598,08
<b>TOTALE MISSIONE 13 - Tutela della salute</b>		<b>0,00</b>	<b>0,00</b>	<b>47.998,08</b>	<b>59.600,00</b>	<b>0,00</b>	<b>0,00</b>	<b>0,00</b>	<b>0,00</b>	<b>107.598,08</b>
<b>14</b>	<b>MISSIONE 14 - Sviluppo economico e competitività</b>									
01	Industria PMI e Artigianato	0,00	0,00	0,00	0,00	0,00	0,00	0,00	0,00	0,00
02	Commercio - reti distributive - tutela dei consumatori	0,00	0,00	2.312,00	0,00	0,00	0,00	0,00	0,00	2.312,00
03	Ricerca e innovazione	0,00	0,00	0,00	0,00	0,00	0,00	0,00	0,00	0,00
04	Reti e altri servizi di pubblica utilità	0,00	0,00	0,00	0,00	0,00	0,00	0,00	0,00	0,00
<b>TOTALE MISSIONE 14 - Sviluppo economico e competitività</b>		<b>0,00</b>	<b>0,00</b>	<b>2.312,00</b>	<b>0,00</b>	<b>0,00</b>	<b>0,00</b>	<b>0,00</b>	<b>0,00</b>	<b>2.312,00</b>
<b>15</b>	<b>MISSIONE 15 - Politiche per il lavoro e la formazione professionale</b>									
01	Servizi per lo sviluppo del mercato del lavoro	0,00	0,00	31.002,61	0,00	0,00	0,00	0,00	0,00	31.002,61
02	Formazione professionale	0,00	0,00	0,00	0,00	0,00	0,00	0,00	0,00	0,00
03	Sostegno all'occupazione	0,00	0,00	757,00	11.900,00	0,00	0,00	0,00	0,00	12.657,00
<b>TOTALE MISSIONE 15 - Politiche per il lavoro e la formazione professionale</b>		<b>0,00</b>	<b>0,00</b>	<b>31.759,61</b>	<b>11.900,00</b>	<b>0,00</b>	<b>0,00</b>	<b>0,00</b>	<b>0,00</b>	<b>43.659,61</b>
<b>16</b>	<b>MISSIONE 16 - Agricoltura, politiche agroalimentari e pesca</b>									
01	Sviluppo del settore agricolo e del sistema agroalimentare	0,00	0,00	16.938,28	10.000,00	0,00	0,00	0,00	0,00	26.938,28
02	Caccia e pesca	0,00	0,00	0,00	0,00	0,00	0,00	0,00	0,00	0,00
<b>TOTALE MISSIONE 16 - Agricoltura, politiche agroalimentari e pesca</b>		<b>0,00</b>	<b>0,00</b>	<b>16.938,28</b>	<b>10.000,00</b>	<b>0,00</b>	<b>0,00</b>	<b>0,00</b>	<b>0,00</b>	<b>26.938,28</b>
<b>17</b>	<b>MISSIONE 17 - Energia e diversificazione delle fonti energetiche</b>									
01	Fonti energetiche	0,00	0,00	0,00	0,00	0,00	0,00	0,00	0,00	0,00

## PROSPETTO DELLE SPESE DI BILANCIO PER MISSIONI, PROGRAMMI E MACROAGGREGATI

## SPESE CORRENTI - IMPEGNI

Esercizio finanziario 2019(\*)

MISSIONI E PROGRAMMI \ MACROAGGREGATI		Redditi da lavoro dipendente	Imposte e tasse a carico dell'ente	Acquisto di beni e servizi	Trasferimenti correnti	Interessi passivi	Altre spese per redditi da capitale	Rimborsi e poste correttive delle entrate	Altre spese correnti	Totale
		101	102	103	104	107	108	109	110	100
	<b>TOTALE MISSIONE 17 - Energia e diversificazione delle fonti energetiche</b>	0,00	0,00	0,00	0,00	0,00	0,00	0,00	0,00	0,00
18	<b>MISSIONE 18 - Relazioni con le altre autonomie territoriali e locali</b>									
01	Relazioni finanziarie con le altre autonomie territoriali	0,00	0,00	0,00	0,00	0,00	0,00	0,00	0,00	0,00
	<b>TOTALE MISSIONE 18 - Relazioni con le altre autonomie territoriali e locali</b>	0,00	0,00	0,00	0,00	0,00	0,00	0,00	0,00	0,00
19	<b>MISSIONE 19 - Relazioni internazionali</b>									
01	Relazioni internazionali e Cooperazione allo sviluppo	0,00	0,00	0,00	0,00	0,00	0,00	0,00	0,00	0,00
	<b>TOTALE MISSIONE 19 - Relazioni internazionali</b>	0,00	0,00	0,00	0,00	0,00	0,00	0,00	0,00	0,00
20	<b>MISSIONE 20 - Fondi e accantonamenti</b>									
01	Fondo di riserva	0,00	0,00	0,00	0,00	0,00	0,00	0,00	0,00	0,00
02	Fondo crediti dubbia esigibilità	0,00	0,00	0,00	0,00	0,00	0,00	0,00	0,00	0,00
03	Altri Fondi	0,00	0,00	0,00	0,00	0,00	0,00	0,00	0,00	0,00
	<b>TOTALE MISSIONE 20 - Fondi e accantonamenti</b>	0,00	0,00	0,00	0,00	0,00	0,00	0,00	0,00	0,00
50	<b>MISSIONE 50 - Debito pubblico</b>									
01	Quota interessi ammortamento mutui e prestiti obbligazionari	0,00	0,00	0,00	0,00	0,00	0,00	0,00	0,00	0,00
	<b>TOTALE MISSIONE 50 - Debito pubblico</b>	0,00	0,00	0,00	0,00	0,00	0,00	0,00	0,00	0,00
60	<b>MISSIONE 60 - Anticipazioni finanziarie</b>									
01	Restituzione anticipazioni di tesoreria	0,00	0,00	0,00	0,00	0,00	0,00	0,00	0,00	0,00
	<b>TOTALE MISSIONE 60 - Anticipazioni finanziarie</b>	0,00	0,00	0,00	0,00	0,00	0,00	0,00	0,00	0,00
	<b>TOTALE MACROAGGREGATI</b>	<b>3.516.490,68</b>	<b>388.957,61</b>	<b>8.683.840,57</b>	<b>2.318.336,48</b>	<b>43.426,28</b>	<b>0,00</b>	<b>74.853,42</b>	<b>351.919,90</b>	<b>15.377.824,94</b>

(\*) Gli enti adeguano il prospetto a seguito dell'aggiornamento del piano dei conti integrato



**PROSPETTO DELLE SPESE DI BILANCIO PER MISSIONI, PROGRAMMI E MACROAGGREGATI**  
**SPESE CORRENTI - PAGAMENTI IN C/COMPETENZA**  
**Esercizio finanziario 2019(\*)**

MISSIONI E PROGRAMMI \ MACROAGGREGATI		Redditi da lavoro dipendente	Imposte e tasse a carico dell'ente	Acquisto di beni e servizi	Trasferimenti correnti	Interessi passivi	Altre spese per redditi da capitale	Rimborsi e poste correttive delle entrate	Altre spese correnti	Totale
		101	102	103	104	107	108	109	110	100
<b>01</b>	<b>MISSIONE 01 - Servizi istituzionali, generali e di gestione</b>									
01	Organi istituzionali	48.963,04	13.001,53	132.233,12	0,00	0,00	0,00	0,00	0,00	194.197,69
02	Segreteria generale	436.361,61	28.183,91	28.731,14	10.000,00	0,00	0,00	0,00	0,00	503.276,66
03	Gestione economica, finanziaria, programmazione e provveditorato	236.135,74	15.636,38	42.538,34	0,00	0,00	0,00	0,00	151.802,63	446.113,09
04	Gestione delle entrate tributarie e servizi fiscali	141.822,77	9.621,00	112.526,01	0,00	0,00	0,00	19.589,68	7.014,71	290.574,17
05	Gestione dei beni demaniali e patrimoniali	0,00	0,00	0,00	0,00	0,00	0,00	0,00	0,00	0,00
06	Ufficio tecnico	591.325,62	36.393,10	525.020,20	0,00	0,00	0,00	0,00	0,00	1.152.738,92
07	Elezioni e consultazioni popolari - Anagrafe e stato civile	253.860,90	16.500,00	53.776,46	0,00	0,00	0,00	39.657,98	0,00	363.795,34
08	Statistica e sistemi informativi	65.927,90	4.600,00	162.412,86	0,00	0,00	0,00	0,00	0,00	232.940,76
09	Assistenza tecnico-amministrativa agli enti locali	52.262,86	3.613,24	561,20	549,99	0,00	0,00	0,00	0,00	56.987,29
10	Risorse umane	366.751,19	19.812,53	37.112,56	0,00	0,00	0,00	0,00	0,00	423.676,28
11	Altri servizi generali	70.972,15	5.861,07	8.621,91	0,00	0,00	0,00	0,00	189.703,00	275.158,13
	<b>TOTALE MISSIONE 01 - Servizi istituzionali, generali e di gestione</b>	<b>2.264.383,78</b>	<b>153.222,76</b>	<b>1.103.533,80</b>	<b>10.549,99</b>	<b>0,00</b>	<b>0,00</b>	<b>59.247,66</b>	<b>348.520,34</b>	<b>3.939.458,33</b>
<b>02</b>	<b>MISSIONE 02 - Giustizia</b>									
01	Uffici giudiziari	0,00	0,00	0,00	0,00	0,00	0,00	0,00	0,00	0,00
02	Casa circondariale e altri servizi	0,00	0,00	0,00	0,00	0,00	0,00	0,00	0,00	0,00
	<b>TOTALE MISSIONE 02 - Giustizia</b>	<b>0,00</b>	<b>0,00</b>	<b>0,00</b>	<b>0,00</b>	<b>0,00</b>	<b>0,00</b>	<b>0,00</b>	<b>0,00</b>	<b>0,00</b>
<b>03</b>	<b>MISSIONE 03 - Ordine pubblico e sicurezza</b>									
01	Polizia locale e amministrativa	0,00	0,00	0,00	669.877,24	0,00	0,00	0,00	0,00	669.877,24
02	Sistema integrato di sicurezza urbana	0,00	0,00	0,00	0,00	0,00	0,00	0,00	0,00	0,00
	<b>TOTALE MISSIONE 03 - Ordine pubblico e sicurezza</b>	<b>0,00</b>	<b>0,00</b>	<b>0,00</b>	<b>669.877,24</b>	<b>0,00</b>	<b>0,00</b>	<b>0,00</b>	<b>0,00</b>	<b>669.877,24</b>
<b>04</b>	<b>MISSIONE 04 - Istruzione e diritto allo studio</b>									
01	Istruzione prescolastica	0,00	0,00	117.065,72	126.001,60	0,00	0,00	0,00	0,00	243.067,32
02	Altri ordini di istruzione non universitaria	0,00	0,00	189.244,22	20.000,00	11.661,50	0,00	0,00	0,00	220.905,72
04	Istruzione universitaria	0,00	212,50	203.485,68	197.165,84	0,00	0,00	0,00	0,00	400.864,02
05	Istruzione tecnica superiore	0,00	0,00	15.173,76	0,00	0,00	0,00	0,00	0,00	15.173,76
06	Servizi ausiliari all'istruzione	61.108,41	0,00	864.001,92	9.900,00	395,77	0,00	0,00	0,00	935.406,10
07	Diritto allo studio	0,00	0,00	0,00	73.837,98	0,00	0,00	0,00	0,00	73.837,98
	<b>TOTALE MISSIONE 04 - Istruzione e diritto allo studio</b>	<b>61.108,41</b>	<b>212,50</b>	<b>1.388.971,30</b>	<b>426.905,42</b>	<b>12.057,27</b>	<b>0,00</b>	<b>0,00</b>	<b>0,00</b>	<b>1.889.254,90</b>

**PROSPETTO DELLE SPESE DI BILANCIO PER MISSIONI, PROGRAMMI E MACROAGGREGATI**  
**SPESE CORRENTI - PAGAMENTI IN C/COMPETENZA**  
**Esercizio finanziario 2019(\*)**

MISSIONI E PROGRAMMI \ MACROAGGREGATI		Redditi da lavoro dipendente	Imposte e tasse a carico dell'ente	Acquisto di beni e servizi	Trasferimenti correnti	Interessi passivi	Altre spese per redditi da capitale	Rimborsi e poste correttive delle entrate	Altre spese correnti	Totale
		101	102	103	104	107	108	109	110	100
<b>05</b>	<b>MISSIONE 05 - Tutela e valorizzazione dei beni e delle attività culturali</b>									
01	Valorizzazione dei beni di interesse storico	0,00	0,00	3.221,04	0,00	0,00	0,00	0,00	0,00	3.221,04
02	Attività culturali e interventi diversi nel settore culturale	234.713,99	13.737,67	280.752,48	93.000,00	1.566,80	0,00	0,00	1.033,60	624.804,54
	<b>TOTALE MISSIONE 05 - Tutela e valorizzazione dei beni e delle attività culturali</b>	<b>234.713,99</b>	<b>13.737,67</b>	<b>283.973,52</b>	<b>93.000,00</b>	<b>1.566,80</b>	<b>0,00</b>	<b>0,00</b>	<b>1.033,60</b>	<b>628.025,58</b>
<b>06</b>	<b>MISSIONE 06 - Politiche giovanili, sport e tempo libero</b>									
01	Sport e tempo libero	0,00	0,00	291.726,68	12.020,00	767,79	0,00	0,00	0,00	304.514,47
02	Giovani	0,00	0,00	2.293,00	0,00	0,00	0,00	0,00	0,00	2.293,00
	<b>TOTALE MISSIONE 06 - Politiche giovanili, sport e tempo libero</b>	<b>0,00</b>	<b>0,00</b>	<b>294.019,68</b>	<b>12.020,00</b>	<b>767,79</b>	<b>0,00</b>	<b>0,00</b>	<b>0,00</b>	<b>306.807,47</b>
<b>07</b>	<b>MISSIONE 07 - Turismo</b>									
01	Sviluppo e valorizzazione del turismo	31.550,68	2.200,00	58.076,31	8.000,00	0,00	0,00	0,00	750,00	100.576,99
	<b>TOTALE MISSIONE 07 - Turismo</b>	<b>31.550,68</b>	<b>2.200,00</b>	<b>58.076,31</b>	<b>8.000,00</b>	<b>0,00</b>	<b>0,00</b>	<b>0,00</b>	<b>750,00</b>	<b>100.576,99</b>
<b>08</b>	<b>MISSIONE 08 - Assetto del territorio ed edilizia abitativa</b>									
01	Urbanistica e assetto del territorio	210.840,66	11.580,94	556,67	0,00	0,00	0,00	0,00	0,00	222.978,27
02	Edilizia residenziale pubblica e locale e piani di edilizia economico-popolare	133.222,09	8.700,00	45.699,99	0,00	0,00	0,00	0,00	0,00	187.622,08
	<b>TOTALE MISSIONE 08 - Assetto del territorio ed edilizia abitativa</b>	<b>344.062,75</b>	<b>20.280,94</b>	<b>46.256,66</b>	<b>0,00</b>	<b>0,00</b>	<b>0,00</b>	<b>0,00</b>	<b>0,00</b>	<b>410.600,35</b>
<b>09</b>	<b>MISSIONE 09 - Sviluppo sostenibile e tutela del territorio e dell'ambiente</b>									
01	Difesa del suolo	0,00	0,00	3.303,59	0,00	0,00	0,00	0,00	0,00	3.303,59
02	Tutela, valorizzazione e recupero ambientale	82.554,56	5.600,00	360.650,55	450,00	0,00	0,00	0,00	0,00	449.255,11
03	Rifiuti	0,00	162.368,14	2.374.920,35	0,00	0,00	0,00	0,00	0,00	2.537.288,49
04	Servizio idrico integrato	0,00	196,00	1.731,28	0,00	8.676,06	0,00	0,00	0,00	10.603,34
05	Aree protette, parchi naturali, protezione naturalistica e forestazione	0,00	0,00	0,00	0,00	0,00	0,00	0,00	0,00	0,00
06	Tutela e valorizzazione delle risorse idriche	0,00	0,00	0,00	0,00	0,00	0,00	0,00	0,00	0,00

**PROSPETTO DELLE SPESE DI BILANCIO PER MISSIONI, PROGRAMMI E MACROAGGREGATI**  
**SPESE CORRENTI - PAGAMENTI IN C/COMPETENZA**  
**Esercizio finanziario 2019(\*)**

MISSIONI E PROGRAMMI \ MACROAGGREGATI		Redditi da lavoro dipendente	Imposte e tasse a carico dell'ente	Acquisto di beni e servizi	Trasferimenti correnti	Interessi passivi	Altre spese per redditi da capitale	Rimborsi e poste correttive delle entrate	Altre spese correnti	Totale
		101	102	103	104	107	108	109	110	100
07	Sviluppo sostenibile territorio montano piccoli Comuni	0,00	0,00	0,00	0,00	0,00	0,00	0,00	0,00	0,00
08	Qualità dell'aria e riduzione dell'inquinamento	0,00	0,00	0,00	0,00	0,00	0,00	0,00	0,00	0,00
<b>TOTALE MISSIONE 09 - Sviluppo sostenibile e tutela del territorio e dell'ambiente</b>		<b>82.554,56</b>	<b>168.164,14</b>	<b>2.740.605,77</b>	<b>450,00</b>	<b>8.676,06</b>	<b>0,00</b>	<b>0,00</b>	<b>0,00</b>	<b>3.000.450,53</b>
<b>10</b>	<b>MISSIONE 10 - Trasporti e diritto alla mobilità</b>									
01	Trasporto ferroviario	0,00	0,00	0,00	0,00	0,00	0,00	0,00	0,00	0,00
02	Trasporto pubblico locale	0,00	0,00	280,50	0,00	0,00	0,00	0,00	0,00	280,50
03	Trasporto per vie d'acqua	0,00	0,00	0,00	0,00	0,00	0,00	0,00	0,00	0,00
04	Altre modalità di trasporto	0,00	0,00	0,00	0,00	0,00	0,00	0,00	0,00	0,00
05	Viabilità e infrastrutture stradali	0,00	0,00	723.195,65	6.747,47	9.198,08	0,00	0,00	0,00	739.141,20
<b>TOTALE MISSIONE 10 - Trasporti e diritto alla mobilità</b>		<b>0,00</b>	<b>0,00</b>	<b>723.476,15</b>	<b>6.747,47</b>	<b>9.198,08</b>	<b>0,00</b>	<b>0,00</b>	<b>0,00</b>	<b>739.421,70</b>
<b>11</b>	<b>MISSIONE 11 - Soccorso civile</b>									
01	Sistema di protezione civile	0,00	0,00	2.667,37	60.000,00	0,00	0,00	0,00	0,00	62.667,37
02	Interventi a seguito di calamità naturali	0,00	0,00	0,00	0,00	0,00	0,00	0,00	0,00	0,00
<b>TOTALE MISSIONE 11 - Soccorso civile</b>		<b>0,00</b>	<b>0,00</b>	<b>2.667,37</b>	<b>60.000,00</b>	<b>0,00</b>	<b>0,00</b>	<b>0,00</b>	<b>0,00</b>	<b>62.667,37</b>
<b>12</b>	<b>MISSIONE 12 - Diritti sociali, politiche sociali e famiglia</b>									
01	Interventi per l'infanzia e i minori e per asili nido	351.852,50	0,00	156.194,25	8.250,16	0,00	0,00	0,00	0,00	516.296,91
02	Interventi per la disabilità	0,00	0,00	209.696,04	21.416,13	8.365,60	0,00	0,00	0,00	239.477,77
03	Interventi per gli anziani	0,00	0,00	171.475,93	0,00	0,00	0,00	0,00	0,00	171.475,93
04	Interventi per soggetti a rischio di esclusione sociale	0,00	0,00	0,00	23.500,00	0,00	0,00	0,00	0,00	23.500,00
05	Interventi per le famiglie	0,00	0,00	17.848,00	36.500,00	0,00	0,00	0,00	0,00	54.348,00
06	Interventi per il diritto alla casa	0,00	0,00	0,00	62.996,38	0,00	0,00	0,00	0,00	62.996,38
07	Programmazione e governo della rete dei servizi sociosanitari e sociali	42.149,72	2.868,74	1.381,60	696.352,60	0,00	0,00	0,00	0,00	742.752,66
08	Cooperazione e associazionismo	0,00	0,00	0,00	0,00	0,00	0,00	0,00	0,00	0,00
09	Servizio necroscopico e cimiteriale	83.531,71	5.400,00	27.212,80	0,00	1.655,18	0,00	0,00	0,00	117.799,69
<b>TOTALE MISSIONE 12 - Diritti sociali, politiche sociali e famiglia</b>		<b>477.533,93</b>	<b>8.268,74</b>	<b>583.808,62</b>	<b>849.015,27</b>	<b>10.020,78</b>	<b>0,00</b>	<b>0,00</b>	<b>0,00</b>	<b>1.928.647,34</b>
<b>13</b>	<b>MISSIONE 13 - Tutela della salute</b>									
01	Servizio sanitario regionale - finanziamento ordinario corrente per la garanzia dei LEA	0,00	0,00	0,00	0,00	0,00	0,00	0,00	0,00	0,00

**PROSPETTO DELLE SPESE DI BILANCIO PER MISSIONI, PROGRAMMI E MACROAGGREGATI**  
**SPESE CORRENTI - PAGAMENTI IN C/COMPETENZA**  
**Esercizio finanziario 2019(\*)**

MISSIONI E PROGRAMMI \ MACROAGGREGATI		Redditi da lavoro dipendente	Imposte e tasse a carico dell'ente	Acquisto di beni e servizi	Trasferimenti correnti	Interessi passivi	Altre spese per redditi da capitale	Rimborsi e poste correttive delle entrate	Altre spese correnti	Totale
		101	102	103	104	107	108	109	110	100
02	Servizio sanitario regionale - finanziamento aggiuntivo corrente per livelli di assistenza superiori ai LEA	0,00	0,00	0,00	0,00	0,00	0,00	0,00	0,00	0,00
03	Servizio sanitario regionale - finanziamento aggiuntivo corrente per la copertura dello squilibrio di bilancio corrente	0,00	0,00	0,00	0,00	0,00	0,00	0,00	0,00	0,00
06	Servizio sanitario regionale - restituzione maggiori gettiti SSN	0,00	0,00	0,00	0,00	0,00	0,00	0,00	0,00	0,00
07	Ulteriori spese in materia sanitaria	0,00	0,00	34.674,80	28.352,70	0,00	0,00	0,00	0,00	63.027,50
	<b>TOTALE MISSIONE 13 - Tutela della salute</b>	<b>0,00</b>	<b>0,00</b>	<b>34.674,80</b>	<b>28.352,70</b>	<b>0,00</b>	<b>0,00</b>	<b>0,00</b>	<b>0,00</b>	<b>63.027,50</b>
<b>14</b>	<b>MISSIONE 14 - Sviluppo economico e competitività</b>									
01	Industria PMI e Artigianato	0,00	0,00	0,00	0,00	0,00	0,00	0,00	0,00	0,00
02	Commercio - reti distributive - tutela dei consumatori	0,00	0,00	2.098,26	0,00	0,00	0,00	0,00	0,00	2.098,26
03	Ricerca e innovazione	0,00	0,00	0,00	0,00	0,00	0,00	0,00	0,00	0,00
04	Reti e altri servizi di pubblica utilità	0,00	0,00	0,00	0,00	0,00	0,00	0,00	0,00	0,00
	<b>TOTALE MISSIONE 14 - Sviluppo economico e competitività</b>	<b>0,00</b>	<b>0,00</b>	<b>2.098,26</b>	<b>0,00</b>	<b>0,00</b>	<b>0,00</b>	<b>0,00</b>	<b>0,00</b>	<b>2.098,26</b>
<b>15</b>	<b>MISSIONE 15 - Politiche per il lavoro e la formazione professionale</b>									
01	Servizi per lo sviluppo del mercato del lavoro	0,00	0,00	25.479,85	0,00	0,00	0,00	0,00	0,00	25.479,85
02	Formazione professionale	0,00	0,00	0,00	0,00	0,00	0,00	0,00	0,00	0,00
03	Sostegno all'occupazione	0,00	0,00	757,00	8.300,00	0,00	0,00	0,00	0,00	9.057,00
	<b>TOTALE MISSIONE 15 - Politiche per il lavoro e la formazione professionale</b>	<b>0,00</b>	<b>0,00</b>	<b>26.236,85</b>	<b>8.300,00</b>	<b>0,00</b>	<b>0,00</b>	<b>0,00</b>	<b>0,00</b>	<b>34.536,85</b>
<b>16</b>	<b>MISSIONE 16 - Agricoltura, politiche agroalimentari e pesca</b>									
01	Sviluppo del settore agricolo e del sistema agroalimentare	0,00	0,00	14.865,09	10.000,00	0,00	0,00	0,00	0,00	24.865,09
02	Caccia e pesca	0,00	0,00	0,00	0,00	0,00	0,00	0,00	0,00	0,00
	<b>TOTALE MISSIONE 16 - Agricoltura, politiche agroalimentari e pesca</b>	<b>0,00</b>	<b>0,00</b>	<b>14.865,09</b>	<b>10.000,00</b>	<b>0,00</b>	<b>0,00</b>	<b>0,00</b>	<b>0,00</b>	<b>24.865,09</b>
<b>17</b>	<b>MISSIONE 17 - Energia e diversificazione delle fonti energetiche</b>									
01	Fonti energetiche	0,00	0,00	0,00	0,00	0,00	0,00	0,00	0,00	0,00

**PROSPETTO DELLE SPESE DI BILANCIO PER MISSIONI, PROGRAMMI E MACROAGGREGATI**  
**SPESE CORRENTI - PAGAMENTI IN C/COMPETENZA**  
**Esercizio finanziario 2019(\*)**

MISSIONI E PROGRAMMI \ MACROAGGREGATI		Redditi da lavoro dipendente	Imposte e tasse a carico dell'ente	Acquisto di beni e servizi	Trasferimenti correnti	Interessi passivi	Altre spese per redditi da capitale	Rimborsi e poste correttive delle entrate	Altre spese correnti	Totale
		101	102	103	104	107	108	109	110	100
	<b>TOTALE MISSIONE 17 - Energia e diversificazione delle fonti energetiche</b>	0,00	0,00	0,00	0,00	0,00	0,00	0,00	0,00	0,00
18	<b>MISSIONE 18 - Relazioni con le altre autonomie territoriali e locali</b>									
01	Relazioni finanziarie con le altre autonomie territoriali	0,00	0,00	0,00	0,00	0,00	0,00	0,00	0,00	0,00
	<b>TOTALE MISSIONE 18 - Relazioni con le altre autonomie territoriali e locali</b>	0,00	0,00	0,00	0,00	0,00	0,00	0,00	0,00	0,00
19	<b>MISSIONE 19 - Relazioni internazionali</b>									
01	Relazioni internazionali e Cooperazione allo sviluppo	0,00	0,00	0,00	0,00	0,00	0,00	0,00	0,00	0,00
	<b>TOTALE MISSIONE 19 - Relazioni internazionali</b>	0,00	0,00	0,00	0,00	0,00	0,00	0,00	0,00	0,00
20	<b>MISSIONE 20 - Fondi e accantonamenti</b>									
01	Fondo di riserva	0,00	0,00	0,00	0,00	0,00	0,00	0,00	0,00	0,00
02	Fondo crediti dubbia esigibilità	0,00	0,00	0,00	0,00	0,00	0,00	0,00	0,00	0,00
03	Altri Fondi	0,00	0,00	0,00	0,00	0,00	0,00	0,00	0,00	0,00
	<b>TOTALE MISSIONE 20 - Fondi e accantonamenti</b>	0,00	0,00	0,00	0,00	0,00	0,00	0,00	0,00	0,00
50	<b>MISSIONE 50 - Debito pubblico</b>									
01	Quota interessi ammortamento mutui e prestiti obbligazionari	0,00	0,00	0,00	0,00	0,00	0,00	0,00	0,00	0,00
	<b>TOTALE MISSIONE 50 - Debito pubblico</b>	0,00	0,00	0,00	0,00	0,00	0,00	0,00	0,00	0,00
60	<b>MISSIONE 60 - Anticipazioni finanziarie</b>									
01	Restituzione anticipazioni di tesoreria	0,00	0,00	0,00	0,00	0,00	0,00	0,00	0,00	0,00
	<b>TOTALE MISSIONE 60 - Anticipazioni finanziarie</b>	0,00	0,00	0,00	0,00	0,00	0,00	0,00	0,00	0,00
	<b>TOTALE MACROAGGREGATI</b>	<b>3.495.908,10</b>	<b>366.086,75</b>	<b>7.303.264,18</b>	<b>2.183.218,09</b>	<b>42.286,78</b>	<b>0,00</b>	<b>59.247,66</b>	<b>350.303,94</b>	<b>13.800.315,50</b>

(\*) Gli enti adeguano il prospetto a seguito dell'aggiornamento del piano dei conti integrato

**PROSPETTO DELLE SPESE DI BILANCIO PER MISSIONI, PROGRAMMI E MACROAGGREGATI**  
**SPESE CORRENTI - PAGAMENTI IN C/RESIDUI**  
**Esercizio finanziario 2019(\*)**

MISSIONI E PROGRAMMI \ MACROAGGREGATI		Redditi da lavoro dipendente	Imposte e tasse a carico dell'ente	Acquisto di beni e servizi	Trasferimenti correnti	Interessi passivi	Altre spese per redditi da capitale	Rimborsi e poste correttive delle entrate	Altre spese correnti	Totale
		101	102	103	104	107	108	109	110	100
<b>01</b>	<b>MISSIONE 01 - Servizi istituzionali, generali e di gestione</b>									
01	Organi istituzionali	0,00	0,00	2.950,84	0,00	0,00	0,00	0,00	0,00	2.950,84
02	Segreteria generale	8.017,06	0,00	9.516,38	0,00	0,00	0,00	0,00	0,00	17.533,44
03	Gestione economica, finanziaria, programmazione e provveditorato	0,00	0,00	19.695,26	0,00	0,00	0,00	0,00	0,00	19.695,26
04	Gestione delle entrate tributarie e servizi fiscali	0,00	0,00	6.681,02	0,00	0,00	0,00	24.864,00	0,00	31.545,02
05	Gestione dei beni demaniali e patrimoniali	0,00	0,00	0,00	0,00	0,00	0,00	0,00	0,00	0,00
06	Ufficio tecnico	2.591,12	0,00	126.087,25	0,00	0,00	0,00	0,00	0,00	128.678,37
07	Elezioni e consultazioni popolari - Anagrafe e stato civile	0,00	0,00	375,67	0,00	0,00	0,00	1.007,40	0,00	1.383,07
08	Statistica e sistemi informativi	0,00	0,00	29.889,84	0,00	0,00	0,00	0,00	0,00	29.889,84
09	Assistenza tecnico-amministrativa agli enti locali	0,00	0,00	790,56	960,00	0,00	0,00	0,00	0,00	1.750,56
10	Risorse umane	2.515,34	0,00	29.124,08	0,00	0,00	0,00	0,00	0,00	31.639,42
11	Altri servizi generali	0,00	0,00	5.500,00	0,00	0,00	0,00	0,00	21.942,01	27.442,01
	<b>TOTALE MISSIONE 01 - Servizi istituzionali, generali e di gestione</b>	<b>13.123,52</b>	<b>0,00</b>	<b>230.610,90</b>	<b>960,00</b>	<b>0,00</b>	<b>0,00</b>	<b>25.871,40</b>	<b>21.942,01</b>	<b>292.507,83</b>
<b>02</b>	<b>MISSIONE 02 - Giustizia</b>									
01	Uffici giudiziari	0,00	0,00	1.790,39	0,00	0,00	0,00	0,00	0,00	1.790,39
02	Casa circondariale e altri servizi	0,00	0,00	0,00	0,00	0,00	0,00	0,00	0,00	0,00
	<b>TOTALE MISSIONE 02 - Giustizia</b>	<b>0,00</b>	<b>0,00</b>	<b>1.790,39</b>	<b>0,00</b>	<b>0,00</b>	<b>0,00</b>	<b>0,00</b>	<b>0,00</b>	<b>1.790,39</b>
<b>03</b>	<b>MISSIONE 03 - Ordine pubblico e sicurezza</b>									
01	Polizia locale e amministrativa	0,00	0,00	0,00	0,00	0,00	0,00	0,00	0,00	0,00
02	Sistema integrato di sicurezza urbana	0,00	0,00	0,00	0,00	0,00	0,00	0,00	0,00	0,00
	<b>TOTALE MISSIONE 03 - Ordine pubblico e sicurezza</b>	<b>0,00</b>	<b>0,00</b>	<b>0,00</b>	<b>0,00</b>	<b>0,00</b>	<b>0,00</b>	<b>0,00</b>	<b>0,00</b>	<b>0,00</b>
<b>04</b>	<b>MISSIONE 04 - Istruzione e diritto allo studio</b>									
01	Istruzione prescolastica	0,00	0,00	1.886,35	0,00	0,00	0,00	0,00	0,00	1.886,35
02	Altri ordini di istruzione non universitaria	0,00	0,00	3.478,49	0,00	0,00	0,00	0,00	0,00	3.478,49
04	Istruzione universitaria	0,00	212,50	47.216,44	850,00	0,00	0,00	0,00	0,00	48.278,94
05	Istruzione tecnica superiore	0,00	0,00	529,16	0,00	0,00	0,00	0,00	0,00	529,16
06	Servizi ausiliari all'istruzione	0,00	0,00	172.587,61	0,00	0,00	0,00	129,50	0,00	172.717,11
07	Diritto allo studio	0,00	0,00	0,00	19.566,49	0,00	0,00	0,00	0,00	19.566,49
	<b>TOTALE MISSIONE 04 - Istruzione e diritto allo studio</b>	<b>0,00</b>	<b>212,50</b>	<b>225.698,05</b>	<b>20.416,49</b>	<b>0,00</b>	<b>0,00</b>	<b>129,50</b>	<b>0,00</b>	<b>246.456,54</b>

**PROSPETTO DELLE SPESE DI BILANCIO PER MISSIONI, PROGRAMMI E MACROAGGREGATI**  
**SPESE CORRENTI - PAGAMENTI IN C/RESIDUI**  
**Esercizio finanziario 2019(\*)**

MISSIONI E PROGRAMMI \ MACROAGGREGATI		Redditi da lavoro dipendente	Imposte e tasse a carico dell'ente	Acquisto di beni e servizi	Trasferimenti correnti	Interessi passivi	Altre spese per redditi da capitale	Rimborsi e poste correttive delle entrate	Altre spese correnti	Totale
		101	102	103	104	107	108	109	110	100
<b>05</b>	<b>MISSIONE 05 - Tutela e valorizzazione dei beni e delle attività culturali</b>									
01	Valorizzazione dei beni di interesse storico	0,00	0,00	314,64	0,00	0,00	0,00	0,00	0,00	314,64
02	Attività culturali e interventi diversi nel settore culturale	0,00	0,00	24.742,71	0,00	0,00	0,00	0,00	0,00	24.742,71
	<b>TOTALE MISSIONE 05 - Tutela e valorizzazione dei beni e delle attività culturali</b>	<b>0,00</b>	<b>0,00</b>	<b>25.057,35</b>	<b>0,00</b>	<b>0,00</b>	<b>0,00</b>	<b>0,00</b>	<b>0,00</b>	<b>25.057,35</b>
<b>06</b>	<b>MISSIONE 06 - Politiche giovanili, sport e tempo libero</b>									
01	Sport e tempo libero	0,00	0,00	46.588,81	0,00	0,00	0,00	0,00	0,00	46.588,81
02	Giovani	0,00	0,00	0,00	400,00	0,00	0,00	0,00	0,00	400,00
	<b>TOTALE MISSIONE 06 - Politiche giovanili, sport e tempo libero</b>	<b>0,00</b>	<b>0,00</b>	<b>46.588,81</b>	<b>400,00</b>	<b>0,00</b>	<b>0,00</b>	<b>0,00</b>	<b>0,00</b>	<b>46.988,81</b>
<b>07</b>	<b>MISSIONE 07 - Turismo</b>									
01	Sviluppo e valorizzazione del turismo	0,00	0,00	22.406,05	0,00	0,00	0,00	0,00	0,00	22.406,05
	<b>TOTALE MISSIONE 07 - Turismo</b>	<b>0,00</b>	<b>0,00</b>	<b>22.406,05</b>	<b>0,00</b>	<b>0,00</b>	<b>0,00</b>	<b>0,00</b>	<b>0,00</b>	<b>22.406,05</b>
<b>08</b>	<b>MISSIONE 08 - Assetto del territorio ed edilizia abitativa</b>									
01	Urbanistica e assetto del territorio	0,00	0,00	653,15	0,00	0,00	0,00	0,00	0,00	653,15
02	Edilizia residenziale pubblica e locale e piani di edilizia economico-popolare	0,00	0,00	0,00	0,00	0,00	0,00	0,00	0,00	0,00
	<b>TOTALE MISSIONE 08 - Assetto del territorio ed edilizia abitativa</b>	<b>0,00</b>	<b>0,00</b>	<b>653,15</b>	<b>0,00</b>	<b>0,00</b>	<b>0,00</b>	<b>0,00</b>	<b>0,00</b>	<b>653,15</b>
<b>09</b>	<b>MISSIONE 09 - Sviluppo sostenibile e tutela del territorio e dell'ambiente</b>									
01	Difesa del suolo	0,00	0,00	11.312,86	0,00	0,00	0,00	0,00	0,00	11.312,86
02	Tutela, valorizzazione e recupero ambientale	0,00	0,00	150.142,37	150,00	0,00	0,00	0,00	0,00	150.292,37
03	Rifiuti	0,00	0,00	358.001,16	0,00	0,00	0,00	0,00	0,00	358.001,16
04	Servizio idrico integrato	0,00	0,00	0,00	0,00	0,00	0,00	0,00	0,00	0,00
05	Aree protette, parchi naturali, protezione naturalistica e forestazione	0,00	0,00	0,00	0,00	0,00	0,00	0,00	0,00	0,00
06	Tutela e valorizzazione delle risorse idriche	0,00	0,00	0,00	0,00	0,00	0,00	0,00	0,00	0,00

**PROSPETTO DELLE SPESE DI BILANCIO PER MISSIONI, PROGRAMMI E MACROAGGREGATI**  
**SPESE CORRENTI - PAGAMENTI IN C/RESIDUI**  
**Esercizio finanziario 2019(\*)**

MISSIONI E PROGRAMMI \ MACROAGGREGATI		Redditi da lavoro dipendente	Imposte e tasse a carico dell'ente	Acquisto di beni e servizi	Trasferimenti correnti	Interessi passivi	Altre spese per redditi da capitale	Rimborsi e poste correttive delle entrate	Altre spese correnti	Totale
		101	102	103	104	107	108	109	110	100
07	Sviluppo sostenibile territorio montano piccoli Comuni	0,00	0,00	0,00	0,00	0,00	0,00	0,00	0,00	0,00
08	Qualità dell'aria e riduzione dell'inquinamento	0,00	0,00	0,00	0,00	0,00	0,00	0,00	0,00	0,00
<b>TOTALE MISSIONE 09 - Sviluppo sostenibile e tutela del territorio e dell'ambiente</b>		<b>0,00</b>	<b>0,00</b>	<b>519.456,39</b>	<b>150,00</b>	<b>0,00</b>	<b>0,00</b>	<b>0,00</b>	<b>0,00</b>	<b>519.606,39</b>
<b>10</b>	<b>MISSIONE 10 - Trasporti e diritto alla mobilità</b>									
01	Trasporto ferroviario	0,00	0,00	0,00	0,00	0,00	0,00	0,00	0,00	0,00
02	Trasporto pubblico locale	0,00	0,00	13.314,70	0,00	0,00	0,00	0,00	0,00	13.314,70
03	Trasporto per vie d'acqua	0,00	0,00	0,00	0,00	0,00	0,00	0,00	0,00	0,00
04	Altre modalità di trasporto	0,00	0,00	0,00	0,00	0,00	0,00	0,00	0,00	0,00
05	Viabilità e infrastrutture stradali	0,00	0,00	91.685,92	0,00	0,00	0,00	0,00	0,00	91.685,92
<b>TOTALE MISSIONE 10 - Trasporti e diritto alla mobilità</b>		<b>0,00</b>	<b>0,00</b>	<b>105.000,62</b>	<b>0,00</b>	<b>0,00</b>	<b>0,00</b>	<b>0,00</b>	<b>0,00</b>	<b>105.000,62</b>
<b>11</b>	<b>MISSIONE 11 - Soccorso civile</b>									
01	Sistema di protezione civile	0,00	0,00	215,11	0,00	0,00	0,00	0,00	0,00	215,11
02	Interventi a seguito di calamità naturali	0,00	0,00	0,00	0,00	0,00	0,00	0,00	0,00	0,00
<b>TOTALE MISSIONE 11 - Soccorso civile</b>		<b>0,00</b>	<b>0,00</b>	<b>215,11</b>	<b>0,00</b>	<b>0,00</b>	<b>0,00</b>	<b>0,00</b>	<b>0,00</b>	<b>215,11</b>
<b>12</b>	<b>MISSIONE 12 - Diritti sociali, politiche sociali e famiglia</b>									
01	Interventi per l'infanzia e i minori e per asili nido	0,00	0,00	17.026,70	0,00	0,00	0,00	0,00	0,00	17.026,70
02	Interventi per la disabilità	0,00	0,00	14.027,00	0,00	0,00	0,00	0,00	0,00	14.027,00
03	Interventi per gli anziani	0,00	0,00	0,00	0,00	0,00	0,00	0,00	0,00	0,00
04	Interventi per soggetti a rischio di esclusione sociale	0,00	0,00	0,00	0,00	0,00	0,00	0,00	0,00	0,00
05	Interventi per le famiglie	0,00	0,00	2.165,22	0,00	0,00	0,00	9.999,13	0,00	12.164,35
06	Interventi per il diritto alla casa	0,00	0,00	0,00	11.360,00	0,00	0,00	0,00	0,00	11.360,00
07	Programmazione e governo della rete dei servizi sociosanitari e sociali	0,00	0,00	269,94	3.000,00	0,00	0,00	0,00	0,00	3.269,94
08	Cooperazione e associazionismo	0,00	0,00	0,00	2.800,00	0,00	0,00	0,00	0,00	2.800,00
09	Servizio necroscopico e cimiteriale	0,00	0,00	19.685,79	0,00	0,00	0,00	0,00	0,00	19.685,79
<b>TOTALE MISSIONE 12 - Diritti sociali, politiche sociali e famiglia</b>		<b>0,00</b>	<b>0,00</b>	<b>53.174,65</b>	<b>17.160,00</b>	<b>0,00</b>	<b>0,00</b>	<b>9.999,13</b>	<b>0,00</b>	<b>80.333,78</b>
<b>13</b>	<b>MISSIONE 13 - Tutela della salute</b>									
01	Servizio sanitario regionale - finanziamento ordinario corrente per la garanzia dei LEA	0,00	0,00	0,00	0,00	0,00	0,00	0,00	0,00	0,00



**PROSPETTO DELLE SPESE DI BILANCIO PER MISSIONI, PROGRAMMI E MACROAGGREGATI**  
**SPESE CORRENTI - PAGAMENTI IN C/RESIDUI**  
**Esercizio finanziario 2019(\*)**

MISSIONI E PROGRAMMI \ MACROAGGREGATI		Redditi da lavoro dipendente	Imposte e tasse a carico dell'ente	Acquisto di beni e servizi	Trasferimenti correnti	Interessi passivi	Altre spese per redditi da capitale	Rimborsi e poste correttive delle entrate	Altre spese correnti	Totale
		101	102	103	104	107	108	109	110	100
02	Servizio sanitario regionale - finanziamento aggiuntivo corrente per livelli di assistenza superiori ai LEA	0,00	0,00	0,00	0,00	0,00	0,00	0,00	0,00	0,00
03	Servizio sanitario regionale - finanziamento aggiuntivo corrente per la copertura dello squilibrio di bilancio corrente	0,00	0,00	0,00	0,00	0,00	0,00	0,00	0,00	0,00
06	Servizio sanitario regionale - restituzione maggiori gettiti SSN	0,00	0,00	0,00	0,00	0,00	0,00	0,00	0,00	0,00
07	Ulteriori spese in materia sanitaria	0,00	0,00	6.504,74	0,00	0,00	0,00	0,00	0,00	6.504,74
<b>TOTALE MISSIONE 13 - Tutela della salute</b>		<b>0,00</b>	<b>0,00</b>	<b>6.504,74</b>	<b>0,00</b>	<b>0,00</b>	<b>0,00</b>	<b>0,00</b>	<b>0,00</b>	<b>6.504,74</b>
<b>14</b>	<b>MISSIONE 14 - Sviluppo economico e competitività</b>									
01	Industria PMI e Artigianato	0,00	0,00	0,00	0,00	0,00	0,00	0,00	0,00	0,00
02	Commercio - reti distributive - tutela dei consumatori	0,00	0,00	49,10	0,00	0,00	0,00	0,00	0,00	49,10
03	Ricerca e innovazione	0,00	0,00	0,00	0,00	0,00	0,00	0,00	0,00	0,00
04	Reti e altri servizi di pubblica utilità	0,00	0,00	0,00	0,00	0,00	0,00	0,00	0,00	0,00
<b>TOTALE MISSIONE 14 - Sviluppo economico e competitività</b>		<b>0,00</b>	<b>0,00</b>	<b>49,10</b>	<b>0,00</b>	<b>0,00</b>	<b>0,00</b>	<b>0,00</b>	<b>0,00</b>	<b>49,10</b>
<b>15</b>	<b>MISSIONE 15 - Politiche per il lavoro e la formazione professionale</b>									
01	Servizi per lo sviluppo del mercato del lavoro	0,00	0,00	7.839,24	0,00	0,00	0,00	0,00	0,00	7.839,24
02	Formazione professionale	0,00	0,00	0,00	0,00	0,00	0,00	0,00	0,00	0,00
03	Sostegno all'occupazione	0,00	0,00	0,00	10.000,00	0,00	0,00	0,00	0,00	10.000,00
<b>TOTALE MISSIONE 15 - Politiche per il lavoro e la formazione professionale</b>		<b>0,00</b>	<b>0,00</b>	<b>7.839,24</b>	<b>10.000,00</b>	<b>0,00</b>	<b>0,00</b>	<b>0,00</b>	<b>0,00</b>	<b>17.839,24</b>
<b>16</b>	<b>MISSIONE 16 - Agricoltura, politiche agroalimentari e pesca</b>									
01	Sviluppo del settore agricolo e del sistema agroalimentare	0,00	0,00	980,28	0,00	0,00	0,00	0,00	0,00	980,28
02	Caccia e pesca	0,00	0,00	0,00	0,00	0,00	0,00	0,00	0,00	0,00
<b>TOTALE MISSIONE 16 - Agricoltura, politiche agroalimentari e pesca</b>		<b>0,00</b>	<b>0,00</b>	<b>980,28</b>	<b>0,00</b>	<b>0,00</b>	<b>0,00</b>	<b>0,00</b>	<b>0,00</b>	<b>980,28</b>
<b>17</b>	<b>MISSIONE 17 - Energia e diversificazione delle fonti energetiche</b>									
01	Fonti energetiche	0,00	0,00	0,00	0,00	0,00	0,00	0,00	0,00	0,00

**PROSPETTO DELLE SPESE DI BILANCIO PER MISSIONI, PROGRAMMI E MACROAGGREGATI**  
**SPESE CORRENTI - PAGAMENTI IN C/RESIDUI**  
**Esercizio finanziario 2019(\*)**

MISSIONI E PROGRAMMI \ MACROAGGREGATI		Redditi da lavoro dipendente	Imposte e tasse a carico dell'ente	Acquisto di beni e servizi	Trasferimenti correnti	Interessi passivi	Altre spese per redditi da capitale	Rimborsi e poste correttive delle entrate	Altre spese correnti	Totale
		101	102	103	104	107	108	109	110	100
	<b>TOTALE MISSIONE 17 - Energia e diversificazione delle fonti energetiche</b>	0,00	0,00	0,00	0,00	0,00	0,00	0,00	0,00	0,00
18	<b>MISSIONE 18 - Relazioni con le altre autonomie territoriali e locali</b>									
01	Relazioni finanziarie con le altre autonomie territoriali	0,00	0,00	0,00	0,00	0,00	0,00	0,00	0,00	0,00
	<b>TOTALE MISSIONE 18 - Relazioni con le altre autonomie territoriali e locali</b>	0,00	0,00	0,00	0,00	0,00	0,00	0,00	0,00	0,00
19	<b>MISSIONE 19 - Relazioni internazionali</b>									
01	Relazioni internazionali e Cooperazione allo sviluppo	0,00	0,00	0,00	0,00	0,00	0,00	0,00	0,00	0,00
	<b>TOTALE MISSIONE 19 - Relazioni internazionali</b>	0,00	0,00	0,00	0,00	0,00	0,00	0,00	0,00	0,00
20	<b>MISSIONE 20 - Fondi e accantonamenti</b>									
01	Fondo di riserva	0,00	0,00	0,00	0,00	0,00	0,00	0,00	0,00	0,00
02	Fondo crediti dubbia esigibilità	0,00	0,00	0,00	0,00	0,00	0,00	0,00	0,00	0,00
03	Altri Fondi	0,00	0,00	0,00	0,00	0,00	0,00	0,00	0,00	0,00
	<b>TOTALE MISSIONE 20 - Fondi e accantonamenti</b>	0,00	0,00	0,00	0,00	0,00	0,00	0,00	0,00	0,00
50	<b>MISSIONE 50 - Debito pubblico</b>									
01	Quota interessi ammortamento mutui e prestiti obbligazionari	0,00	0,00	0,00	0,00	0,00	0,00	0,00	0,00	0,00
	<b>TOTALE MISSIONE 50 - Debito pubblico</b>	0,00	0,00	0,00	0,00	0,00	0,00	0,00	0,00	0,00
60	<b>MISSIONE 60 - Anticipazioni finanziarie</b>									
01	Restituzione anticipazioni di tesoreria	0,00	0,00	0,00	0,00	0,00	0,00	0,00	0,00	0,00
	<b>TOTALE MISSIONE 60 - Anticipazioni finanziarie</b>	0,00	0,00	0,00	0,00	0,00	0,00	0,00	0,00	0,00
	<b>TOTALE MACROAGGREGATI</b>	<b>13.123,52</b>	<b>212,50</b>	<b>1.246.024,83</b>	<b>49.086,49</b>	<b>0,00</b>	<b>0,00</b>	<b>36.000,03</b>	<b>21.942,01</b>	<b>1.366.389,38</b>

(\*) Gli enti adeguano il prospetto a seguito dell'aggiornamento del piano dei conti integrato

**PROSPETTO DELLE SPESE DI BILANCIO PER MISSIONI, PROGRAMMI E MACROAGGREGATI**  
**SPESE IN CONTO CAPITALE E SPESE PER INCREMENTO DI ATTIVITA' FINANZIARIE**  
**IMPEGNI**  
**Esercizio finanziario 2019**

MISSIONI E PROGRAMMI \ MACROAGGREGATI		Tributi in conto capitale a carico dell'ente	Investimenti fissi lordi e acquisto di terreni	Contributi agli investimenti	Altri trasferimenti in conto capitale	Altre spese in conto capitale	Totale SPESE in conto capitale	Acquisizioni di attivita' finanziarie	Concessione crediti di breve termine	Concessione crediti di medio-lungo termine	Altre spese incremento di attivita' finanziarie	Totale spese incremento di attivita' finanziarie
		201	202	203	204	205	200	301	302	303	304	300
<b>01</b>	<b>MISSIONE 01 - Servizi istituzionali, generali e di gestione</b>											
01	Organi istituzionali	0,00	0,00	0,00	0,00	0,00	0,00	0,00	0,00	0,00	0,00	0,00
02	Segreteria generale	0,00	0,00	0,00	0,00	0,00	0,00	0,00	0,00	0,00	0,00	0,00
03	Gestione economica, finanziaria, programmazione e provveditorato	0,00	0,00	0,00	0,00	0,00	0,00	0,00	0,00	0,00	0,00	0,00
04	Gestione delle entrate tributarie e servizi fiscali	0,00	0,00	0,00	0,00	0,00	0,00	0,00	0,00	0,00	0,00	0,00
05	Gestione dei beni demaniali e patrimoniali	0,00	0,00	0,00	0,00	0,00	0,00	0,00	0,00	0,00	0,00	0,00
06	Ufficio tecnico	0,00	58.220,68	0,00	0,00	1.414,61	59.635,29	0,00	0,00	0,00	0,00	0,00
07	Elezioni e consultazioni popolari - Anagrafe e stato civile	0,00	0,00	0,00	0,00	0,00	0,00	0,00	0,00	0,00	0,00	0,00
08	Statistica e sistemi informativi	0,00	4.000,00	0,00	0,00	0,00	4.000,00	0,00	0,00	0,00	0,00	0,00
09	Assistenza tecnico-amministrativa agli enti locali	0,00	0,00	0,00	0,00	0,00	0,00	0,00	0,00	0,00	0,00	0,00
10	Risorse umane	0,00	0,00	0,00	0,00	0,00	0,00	0,00	0,00	0,00	0,00	0,00
11	Altri servizi generali	0,00	0,00	0,00	0,00	0,00	0,00	0,00	0,00	0,00	0,00	0,00
	<b>TOTALE MISSIONE 01 - Servizi istituzionali, generali e di gestione</b>	<b>0,00</b>	<b>62.220,68</b>	<b>0,00</b>	<b>0,00</b>	<b>1.414,61</b>	<b>63.635,29</b>	<b>0,00</b>	<b>0,00</b>	<b>0,00</b>	<b>0,00</b>	<b>0,00</b>
<b>02</b>	<b>MISSIONE 02 - Giustizia</b>											
01	Uffici giudiziari	0,00	0,00	0,00	0,00	0,00	0,00	0,00	0,00	0,00	0,00	0,00
02	Casa circondariale e altri servizi	0,00	0,00	0,00	0,00	0,00	0,00	0,00	0,00	0,00	0,00	0,00
	<b>TOTALE MISSIONE 02 - Giustizia</b>	<b>0,00</b>	<b>0,00</b>	<b>0,00</b>	<b>0,00</b>	<b>0,00</b>	<b>0,00</b>	<b>0,00</b>	<b>0,00</b>	<b>0,00</b>	<b>0,00</b>	<b>0,00</b>
<b>03</b>	<b>MISSIONE 03 - Ordine pubblico e sicurezza</b>											
01	Polizia locale e amministrativa	0,00	0,00	0,00	0,00	0,00	0,00	0,00	0,00	0,00	0,00	0,00
02	Sistema integrato di sicurezza urbana	0,00	0,00	0,00	0,00	0,00	0,00	0,00	0,00	0,00	0,00	0,00
	<b>TOTALE MISSIONE 03 - Ordine pubblico e sicurezza</b>	<b>0,00</b>	<b>0,00</b>	<b>0,00</b>	<b>0,00</b>	<b>0,00</b>	<b>0,00</b>	<b>0,00</b>	<b>0,00</b>	<b>0,00</b>	<b>0,00</b>	<b>0,00</b>
<b>04</b>	<b>MISSIONE 04 - Istruzione e diritto allo studio</b>											
01	Istruzione prescolastica	0,00	0,00	0,00	0,00	0,00	0,00	0,00	0,00	0,00	0,00	0,00
02	Altri ordini di istruzione non universitaria	0,00	0,00	0,00	0,00	0,00	0,00	0,00	0,00	0,00	0,00	0,00
04	Istruzione universitaria	0,00	128.195,68	0,00	0,00	0,00	128.195,68	0,00	0,00	0,00	0,00	0,00
05	Istruzione tecnica superiore	0,00	0,00	0,00	0,00	0,00	0,00	0,00	0,00	0,00	0,00	0,00
06	Servizi ausiliari all'istruzione	0,00	0,00	0,00	0,00	0,00	0,00	0,00	0,00	0,00	0,00	0,00
07	Diritto allo studio	0,00	0,00	0,00	0,00	0,00	0,00	0,00	0,00	0,00	0,00	0,00

**PROSPETTO DELLE SPESE DI BILANCIO PER MISSIONI, PROGRAMMI E MACROAGGREGATI**  
**SPESE IN CONTO CAPITALE E SPESE PER INCREMENTO DI ATTIVITA' FINANZIARIE**  
**IMPEGNI**  
**Esercizio finanziario 2019**

MISSIONI E PROGRAMMI \ MACROAGGREGATI		Tributi in conto capitale a carico dell'ente	Investimenti fissi lordi e acquisto di terreni	Contributi agli investimenti	Altri trasferimenti in conto capitale	Altre spese in conto capitale	Totale SPESE in conto capitale	Acquisizioni di attivita' finanziarie	Concessione crediti di breve termine	Concessione crediti di medio-lungo termine	Altre spese incremento di attivita' finanziarie	Totale spese incremento di attivita' finanziarie
		201	202	203	204	205	200	301	302	303	304	300
	<b>TOTALE MISSIONE 04 - Istruzione e diritto allo studio</b>	0,00	128.195,68	0,00	0,00	0,00	128.195,68	0,00	0,00	0,00	0,00	0,00
<b>05</b>	<b>MISSIONE 05 - Tutela e valorizzazione dei beni e delle attività culturali</b>											
01	Valorizzazione dei beni di interesse storico	0,00	24.796,50	0,00	0,00	0,00	24.796,50	0,00	0,00	0,00	0,00	0,00
02	Attività culturali e interventi diversi nel settore culturale	0,00	24.917,08	10.000,00	0,00	0,00	34.917,08	0,00	0,00	0,00	0,00	0,00
	<b>TOTALE MISSIONE 05 - Tutela e valorizzazione dei beni e delle attività culturali</b>	0,00	49.713,58	10.000,00	0,00	0,00	59.713,58	0,00	0,00	0,00	0,00	0,00
<b>06</b>	<b>MISSIONE 06 - Politiche giovanili, sport e tempo libero</b>											
01	Sport e tempo libero	0,00	55.799,99	0,00	0,00	0,00	55.799,99	0,00	0,00	0,00	0,00	0,00
02	Giovani	0,00	0,00	0,00	0,00	0,00	0,00	0,00	0,00	0,00	0,00	0,00
	<b>TOTALE MISSIONE 06 - Politiche giovanili, sport e tempo libero</b>	0,00	55.799,99	0,00	0,00	0,00	55.799,99	0,00	0,00	0,00	0,00	0,00
<b>07</b>	<b>MISSIONE 07 - Turismo</b>											
01	Sviluppo e valorizzazione del turismo	0,00	0,00	0,00	0,00	0,00	0,00	0,00	0,00	0,00	0,00	0,00
	<b>TOTALE MISSIONE 07 - Turismo</b>	0,00	0,00	0,00	0,00	0,00	0,00	0,00	0,00	0,00	0,00	0,00
<b>08</b>	<b>MISSIONE 08 - Assetto del territorio ed edilizia abitativa</b>											
01	Urbanistica e assetto del territorio	0,00	117.933,00	0,00	0,00	0,00	117.933,00	0,00	0,00	0,00	0,00	0,00
02	Edilizia residenziale pubblica e locale e piani di edilizia economico-popolare	0,00	0,00	0,00	0,00	0,00	0,00	0,00	0,00	0,00	0,00	0,00
	<b>TOTALE MISSIONE 08 - Assetto del territorio ed edilizia abitativa</b>	0,00	117.933,00	0,00	0,00	0,00	117.933,00	0,00	0,00	0,00	0,00	0,00
<b>09</b>	<b>MISSIONE 09 - Sviluppo sostenibile e tutela del territorio e dell'ambiente</b>											
01	Difesa del suolo	0,00	94.104,86	0,00	0,00	0,00	94.104,86	0,00	0,00	0,00	0,00	0,00
02	Tutela, valorizzazione e recupero ambientale	0,00	9.682,12	0,00	0,00	0,00	9.682,12	0,00	0,00	0,00	0,00	0,00

**PROSPETTO DELLE SPESE DI BILANCIO PER MISSIONI, PROGRAMMI E MACROAGGREGATI**  
**SPESE IN CONTO CAPITALE E SPESE PER INCREMENTO DI ATTIVITA' FINANZIARIE**  
**IMPEGNI**  
**Esercizio finanziario 2019**

MISSIONI E PROGRAMMI \ MACROAGGREGATI		Tributi in conto capitale a carico dell'ente	Investimenti fissi lordi e acquisto di terreni	Contributi agli investimenti	Altri trasferimenti in conto capitale	Altre spese in conto capitale	Totale SPESE in conto capitale	Acquisizioni di attivita' finanziarie	Concessione crediti di breve termine	Concessione crediti di medio-lungo termine	Altre spese incremento di attivita' finanziarie	Totale spese incremento di attivita' finanziarie
		201	202	203	204	205	200	301	302	303	304	300
03	Rifiuti	0,00	0,00	0,00	0,00	0,00	0,00	0,00	0,00	0,00	0,00	0,00
04	Servizio idrico integrato	0,00	0,00	0,00	0,00	0,00	0,00	0,00	0,00	0,00	0,00	0,00
05	Aree protette, parchi naturali, protezione naturalistica e forestazione	0,00	0,00	0,00	0,00	0,00	0,00	0,00	0,00	0,00	0,00	0,00
06	Tutela e valorizzazione delle risorse idriche	0,00	0,00	0,00	0,00	0,00	0,00	0,00	0,00	0,00	0,00	0,00
07	Sviluppo sostenibile territorio montano piccoli Comuni	0,00	0,00	0,00	0,00	0,00	0,00	0,00	0,00	0,00	0,00	0,00
08	Qualità dell'aria e riduzione dell'inquinamento	0,00	0,00	0,00	0,00	0,00	0,00	0,00	0,00	0,00	0,00	0,00
	<b>TOTALE MISSIONE 09 - Sviluppo sostenibile e tutela del territorio e dell'ambiente</b>	<b>0,00</b>	<b>103.786,98</b>	<b>0,00</b>	<b>0,00</b>	<b>0,00</b>	<b>103.786,98</b>	<b>0,00</b>	<b>0,00</b>	<b>0,00</b>	<b>0,00</b>	<b>0,00</b>
<b>10</b>	<b>MISSIONE 10 - Trasporti e diritto alla mobilità</b>											
01	Trasporto ferroviario	0,00	0,00	0,00	0,00	0,00	0,00	0,00	0,00	0,00	0,00	0,00
02	Trasporto pubblico locale	0,00	0,00	0,00	0,00	0,00	0,00	0,00	0,00	0,00	0,00	0,00
03	Trasporto per vie d'acqua	0,00	0,00	0,00	0,00	0,00	0,00	0,00	0,00	0,00	0,00	0,00
04	Altre modalità di trasporto	0,00	0,00	0,00	0,00	0,00	0,00	0,00	0,00	0,00	0,00	0,00
05	Viabilità e infrastrutture stradali	0,00	502.811,55	48.000,00	0,00	0,00	550.811,55	0,00	0,00	0,00	0,00	0,00
	<b>TOTALE MISSIONE 10 - Trasporti e diritto alla mobilità</b>	<b>0,00</b>	<b>502.811,55</b>	<b>48.000,00</b>	<b>0,00</b>	<b>0,00</b>	<b>550.811,55</b>	<b>0,00</b>	<b>0,00</b>	<b>0,00</b>	<b>0,00</b>	<b>0,00</b>
<b>11</b>	<b>MISSIONE 11 - Soccorso civile</b>											
01	Sistema di protezione civile	0,00	0,00	47.958,20	0,00	0,00	47.958,20	0,00	0,00	0,00	0,00	0,00
02	Interventi a seguito di calamità naturali	0,00	0,00	0,00	0,00	0,00	0,00	0,00	0,00	0,00	0,00	0,00
	<b>TOTALE MISSIONE 11 - Soccorso civile</b>	<b>0,00</b>	<b>0,00</b>	<b>47.958,20</b>	<b>0,00</b>	<b>0,00</b>	<b>47.958,20</b>	<b>0,00</b>	<b>0,00</b>	<b>0,00</b>	<b>0,00</b>	<b>0,00</b>
<b>12</b>	<b>MISSIONE 12 - Diritti sociali, politiche sociali e famiglia</b>											
01	Interventi per l'infanzia e i minori e per asili nido	0,00	0,00	0,00	0,00	0,00	0,00	0,00	0,00	0,00	0,00	0,00
02	Interventi per la disabilità	0,00	0,00	0,00	0,00	0,00	0,00	0,00	0,00	0,00	0,00	0,00
03	Interventi per gli anziani	0,00	0,00	0,00	0,00	0,00	0,00	0,00	0,00	0,00	0,00	0,00
04	Interventi per soggetti a rischio di esclusione sociale	0,00	0,00	0,00	0,00	0,00	0,00	0,00	0,00	0,00	0,00	0,00
05	Interventi per le famiglie	0,00	0,00	0,00	0,00	0,00	0,00	0,00	0,00	0,00	0,00	0,00
06	Interventi per il diritto alla casa	0,00	0,00	0,00	0,00	0,00	0,00	0,00	0,00	0,00	0,00	0,00
07	Programmazione e governo della rete dei servizi sociosanitari e sociali	0,00	0,00	0,00	0,00	0,00	0,00	0,00	0,00	0,00	0,00	0,00
08	Cooperazione e associazionismo	0,00	0,00	0,00	0,00	0,00	0,00	0,00	0,00	0,00	0,00	0,00
09	Servizio necroscopico e cimiteriale	0,00	197.892,49	0,00	0,00	23.800,00	221.692,49	0,00	0,00	0,00	0,00	0,00

**PROSPETTO DELLE SPESE DI BILANCIO PER MISSIONI, PROGRAMMI E MACROAGGREGATI**  
**SPESE IN CONTO CAPITALE E SPESE PER INCREMENTO DI ATTIVITA' FINANZIARIE**  
**IMPEGNI**  
**Esercizio finanziario 2019**

MISSIONI E PROGRAMMI \ MACROAGGREGATI		Tributi in conto capitale a carico dell'ente	Investimenti fissi lordi e acquisto di terreni	Contributi agli investimenti	Altri trasferimenti in conto capitale	Altre spese in conto capitale	Totale SPESE in conto capitale	Acquisizioni di attivita' finanziarie	Concessione crediti di breve termine	Concessione crediti di medio-lungo termine	Altre spese incremento di attivita' finanziarie	Totale spese incremento di attivita' finanziarie
		201	202	203	204	205	200	301	302	303	304	300
	<b>TOTALE MISSIONE 12 - Diritti sociali, politiche sociali e famiglia</b>	<b>0,00</b>	<b>197.892,49</b>	<b>0,00</b>	<b>0,00</b>	<b>23.800,00</b>	<b>221.692,49</b>	<b>0,00</b>	<b>0,00</b>	<b>0,00</b>	<b>0,00</b>	<b>0,00</b>
<b>13</b>	<b>MISSIONE 13 - Tutela della salute</b>											
04	Servizio sanitario regionale - ripiano di disavanzi sanitari relativi ad esercizi pregressi	0,00	0,00	0,00	0,00	0,00	0,00	0,00	0,00	0,00	0,00	0,00
05	Servizio sanitario regionale - investimenti sanitari	0,00	0,00	0,00	0,00	0,00	0,00	0,00	0,00	0,00	0,00	0,00
07	Ulteriori spese in materia sanitaria	0,00	0,00	0,00	0,00	0,00	0,00	0,00	0,00	0,00	0,00	0,00
	<b>TOTALE MISSIONE 13 - Tutela della salute</b>	<b>0,00</b>	<b>0,00</b>	<b>0,00</b>	<b>0,00</b>	<b>0,00</b>	<b>0,00</b>	<b>0,00</b>	<b>0,00</b>	<b>0,00</b>	<b>0,00</b>	<b>0,00</b>
<b>14</b>	<b>MISSIONE 14 - Sviluppo economico e competitività</b>											
01	Industria PMI e Artigianato	0,00	0,00	0,00	0,00	0,00	0,00	0,00	0,00	0,00	0,00	0,00
02	Commercio - reti distributive - tutela dei consumatori	0,00	988,00	0,00	0,00	0,00	988,00	0,00	0,00	0,00	0,00	0,00
03	Ricerca e innovazione	0,00	0,00	0,00	0,00	0,00	0,00	0,00	0,00	0,00	0,00	0,00
04	Reti e altri servizi di pubblica utilità	0,00	0,00	0,00	0,00	0,00	0,00	0,00	0,00	0,00	0,00	0,00
	<b>TOTALE MISSIONE 14 - Sviluppo economico e competitività</b>	<b>0,00</b>	<b>988,00</b>	<b>0,00</b>	<b>0,00</b>	<b>0,00</b>	<b>988,00</b>	<b>0,00</b>	<b>0,00</b>	<b>0,00</b>	<b>0,00</b>	<b>0,00</b>
<b>15</b>	<b>MISSIONE 15 - Politiche per il lavoro e la formazione professionale</b>											
01	Servizi per lo sviluppo del mercato del lavoro	0,00	0,00	0,00	0,00	0,00	0,00	0,00	0,00	0,00	0,00	0,00
02	Formazione professionale	0,00	0,00	0,00	0,00	0,00	0,00	0,00	0,00	0,00	0,00	0,00
03	Sostegno all'occupazione	0,00	0,00	0,00	0,00	0,00	0,00	0,00	0,00	0,00	0,00	0,00
	<b>TOTALE MISSIONE 15 - Politiche per il lavoro e la formazione professionale</b>	<b>0,00</b>	<b>0,00</b>	<b>0,00</b>	<b>0,00</b>	<b>0,00</b>	<b>0,00</b>	<b>0,00</b>	<b>0,00</b>	<b>0,00</b>	<b>0,00</b>	<b>0,00</b>
<b>16</b>	<b>MISSIONE 16 - Agricoltura, politiche agroalimentari e pesca</b>											
01	Sviluppo del settore agricolo e del sistema agroalimentare	0,00	0,00	0,00	0,00	0,00	0,00	0,00	0,00	0,00	0,00	0,00
02	Caccia e pesca	0,00	0,00	0,00	0,00	0,00	0,00	0,00	0,00	0,00	0,00	0,00
	<b>TOTALE MISSIONE 16 - Agricoltura, politiche agroalimentari e pesca</b>	<b>0,00</b>	<b>0,00</b>	<b>0,00</b>	<b>0,00</b>	<b>0,00</b>	<b>0,00</b>	<b>0,00</b>	<b>0,00</b>	<b>0,00</b>	<b>0,00</b>	<b>0,00</b>
<b>17</b>	<b>MISSIONE 17 - Energia e diversificazione delle fonti</b>											

**PROSPETTO DELLE SPESE DI BILANCIO PER MISSIONI, PROGRAMMI E MACROAGGREGATI**  
**SPESE IN CONTO CAPITALE E SPESE PER INCREMENTO DI ATTIVITA' FINANZIARIE**  
**IMPEGNI**  
**Esercizio finanziario 2019**

MISSIONI E PROGRAMMI \ MACROAGGREGATI		Tributi in conto capitale a carico dell'ente	Investimenti fissi lordi e acquisto di terreni	Contributi agli investimenti	Altri trasferimenti in conto capitale	Altre spese in conto capitale	Totale SPESE in conto capitale	Acquisizioni di attivita' finanziarie	Concessione crediti di breve termine	Concessione crediti di medio-lungo termine	Altre spese incremento di attivita' finanziarie	Totale spese incremento di attivita' finanziarie
		201	202	203	204	205	200	301	302	303	304	300
01	<i>energetiche</i>											
	Fonti energetiche	0,00	0,00	0,00	0,00	0,00	0,00	0,00	0,00	0,00	0,00	0,00
	<b>TOTALE MISSIONE 17 - Energia e diversificazione delle fonti energetiche</b>	<b>0,00</b>	<b>0,00</b>	<b>0,00</b>	<b>0,00</b>	<b>0,00</b>	<b>0,00</b>	<b>0,00</b>	<b>0,00</b>	<b>0,00</b>	<b>0,00</b>	<b>0,00</b>
18	<i>MISSIONE 18 - Relazioni con le altre autonomie territoriali e locali</i>											
01	Relazioni finanziarie con le altre autonomie territoriali	0,00	0,00	0,00	0,00	0,00	0,00	0,00	0,00	0,00	0,00	0,00
	<b>TOTALE MISSIONE 18 - Relazioni con le altre autonomie territoriali e locali</b>	<b>0,00</b>	<b>0,00</b>	<b>0,00</b>	<b>0,00</b>	<b>0,00</b>	<b>0,00</b>	<b>0,00</b>	<b>0,00</b>	<b>0,00</b>	<b>0,00</b>	<b>0,00</b>
19	<i>MISSIONE 19 - Relazioni internazionali</i>											
01	Relazioni internazionali e Cooperazione allo sviluppo	0,00	0,00	0,00	0,00	0,00	0,00	0,00	0,00	0,00	0,00	0,00
	<b>TOTALE MISSIONE 19 - Relazioni internazionali</b>	<b>0,00</b>	<b>0,00</b>	<b>0,00</b>	<b>0,00</b>	<b>0,00</b>	<b>0,00</b>	<b>0,00</b>	<b>0,00</b>	<b>0,00</b>	<b>0,00</b>	<b>0,00</b>
20	<i>MISSIONE 20 - Fondi e accantonamenti</i>											
02	Fondo crediti dubbia esigibilità	0,00	0,00	0,00	0,00	0,00	0,00	0,00	0,00	0,00	0,00	0,00
03	Altri Fondi	0,00	0,00	0,00	0,00	0,00	0,00	0,00	0,00	0,00	0,00	0,00
	<b>TOTALE MISSIONE 20 - Fondi e accantonamenti</b>	<b>0,00</b>	<b>0,00</b>	<b>0,00</b>	<b>0,00</b>	<b>0,00</b>	<b>0,00</b>	<b>0,00</b>	<b>0,00</b>	<b>0,00</b>	<b>0,00</b>	<b>0,00</b>
	<b>TOTALE MACROAGGREGATI</b>	<b>0,00</b>	<b>1.219.341,95</b>	<b>105.958,20</b>	<b>0,00</b>	<b>25.214,61</b>	<b>1.350.514,76</b>	<b>0,00</b>	<b>0,00</b>	<b>0,00</b>	<b>0,00</b>	<b>0,00</b>

**PROSPETTO DELLE SPESE DI BILANCIO PER MISSIONI, PROGRAMMI E MACROAGGREGATI**  
**SPESE IN CONTO CAPITALE E SPESE PER INCREMENTO DI ATTIVITA' FINANZIARIE**  
**PAGAMENTI IN C/COMPETENZA**  
**Esercizio finanziario 2019**

MISSIONI E PROGRAMMI \ MACROAGGREGATI		Tributi in conto capitale a carico dell'ente	Investimenti fissi lordi e acquisto di terreni	Contributi agli investimenti	Altri trasferimenti in conto capitale	Altre spese in conto capitale	Totale SPESE in conto capitale	Acquisizioni di attivita' finanziarie	Concessione crediti di breve termine	Concessione crediti di medio-lungo termine	Altre spese incremento di attivita' finanziarie	Totale spese incremento di attivita' finanziarie
		201	202	203	204	205	200	301	302	303	304	300
<b>01</b>	<b>MISSIONE 01 - Servizi istituzionali, generali e di gestione</b>											
01	Organi istituzionali	0,00	0,00	0,00	0,00	0,00	0,00	0,00	0,00	0,00	0,00	0,00
02	Segreteria generale	0,00	0,00	0,00	0,00	0,00	0,00	0,00	0,00	0,00	0,00	0,00
03	Gestione economica, finanziaria, programmazione e provveditorato	0,00	0,00	0,00	0,00	0,00	0,00	0,00	0,00	0,00	0,00	0,00
04	Gestione delle entrate tributarie e servizi fiscali	0,00	0,00	0,00	0,00	0,00	0,00	0,00	0,00	0,00	0,00	0,00
05	Gestione dei beni demaniali e patrimoniali	0,00	0,00	0,00	0,00	0,00	0,00	0,00	0,00	0,00	0,00	0,00
06	Ufficio tecnico	0,00	18.620,86	0,00	0,00	1.414,61	20.035,47	0,00	0,00	0,00	0,00	0,00
07	Elezioni e consultazioni popolari - Anagrafe e stato civile	0,00	0,00	0,00	0,00	0,00	0,00	0,00	0,00	0,00	0,00	0,00
08	Statistica e sistemi informativi	0,00	4.000,00	0,00	0,00	0,00	4.000,00	0,00	0,00	0,00	0,00	0,00
09	Assistenza tecnico-amministrativa agli enti locali	0,00	0,00	0,00	0,00	0,00	0,00	0,00	0,00	0,00	0,00	0,00
10	Risorse umane	0,00	0,00	0,00	0,00	0,00	0,00	0,00	0,00	0,00	0,00	0,00
11	Altri servizi generali	0,00	0,00	0,00	0,00	0,00	0,00	0,00	0,00	0,00	0,00	0,00
	<b>TOTALE MISSIONE 01 - Servizi istituzionali, generali e di gestione</b>	<b>0,00</b>	<b>22.620,86</b>	<b>0,00</b>	<b>0,00</b>	<b>1.414,61</b>	<b>24.035,47</b>	<b>0,00</b>	<b>0,00</b>	<b>0,00</b>	<b>0,00</b>	<b>0,00</b>
<b>02</b>	<b>MISSIONE 02 - Giustizia</b>											
01	Uffici giudiziari	0,00	0,00	0,00	0,00	0,00	0,00	0,00	0,00	0,00	0,00	0,00
02	Casa circondariale e altri servizi	0,00	0,00	0,00	0,00	0,00	0,00	0,00	0,00	0,00	0,00	0,00
	<b>TOTALE MISSIONE 02 - Giustizia</b>	<b>0,00</b>	<b>0,00</b>	<b>0,00</b>	<b>0,00</b>	<b>0,00</b>	<b>0,00</b>	<b>0,00</b>	<b>0,00</b>	<b>0,00</b>	<b>0,00</b>	<b>0,00</b>
<b>03</b>	<b>MISSIONE 03 - Ordine pubblico e sicurezza</b>											
01	Polizia locale e amministrativa	0,00	0,00	0,00	0,00	0,00	0,00	0,00	0,00	0,00	0,00	0,00
02	Sistema integrato di sicurezza urbana	0,00	0,00	0,00	0,00	0,00	0,00	0,00	0,00	0,00	0,00	0,00
	<b>TOTALE MISSIONE 03 - Ordine pubblico e sicurezza</b>	<b>0,00</b>	<b>0,00</b>	<b>0,00</b>	<b>0,00</b>	<b>0,00</b>	<b>0,00</b>	<b>0,00</b>	<b>0,00</b>	<b>0,00</b>	<b>0,00</b>	<b>0,00</b>
<b>04</b>	<b>MISSIONE 04 - Istruzione e diritto allo studio</b>											
01	Istruzione prescolastica	0,00	0,00	0,00	0,00	0,00	0,00	0,00	0,00	0,00	0,00	0,00
02	Altri ordini di istruzione non universitaria	0,00	0,00	0,00	0,00	0,00	0,00	0,00	0,00	0,00	0,00	0,00
04	Istruzione universitaria	0,00	128.195,68	0,00	0,00	0,00	128.195,68	0,00	0,00	0,00	0,00	0,00
05	Istruzione tecnica superiore	0,00	0,00	0,00	0,00	0,00	0,00	0,00	0,00	0,00	0,00	0,00
06	Servizi ausiliari all'istruzione	0,00	0,00	0,00	0,00	0,00	0,00	0,00	0,00	0,00	0,00	0,00
07	Diritto allo studio	0,00	0,00	0,00	0,00	0,00	0,00	0,00	0,00	0,00	0,00	0,00



**PROSPETTO DELLE SPESE DI BILANCIO PER MISSIONI, PROGRAMMI E MACROAGGREGATI**  
**SPESE IN CONTO CAPITALE E SPESE PER INCREMENTO DI ATTIVITA' FINANZIARIE**  
**PAGAMENTI IN C/COMPETENZA**  
**Esercizio finanziario 2019**

MISSIONI E PROGRAMMI \ MACROAGGREGATI		Tributi in conto capitale a carico dell'ente	Investimenti fissi lordi e acquisto di terreni	Contributi agli investimenti	Altri trasferimenti in conto capitale	Altre spese in conto capitale	Totale SPESE in conto capitale	Acquisizioni di attivita' finanziarie	Concessione crediti di breve termine	Concessione crediti di medio-lungo termine	Altre spese incremento di attivita' finanziarie	Totale spese incremento di attivita' finanziarie
		201	202	203	204	205	200	301	302	303	304	300
	<b>TOTALE MISSIONE 04 - Istruzione e diritto allo studio</b>	0,00	128.195,68	0,00	0,00	0,00	128.195,68	0,00	0,00	0,00	0,00	0,00
<b>05</b>	<b>MISSIONE 05 - Tutela e valorizzazione dei beni e delle attività culturali</b>											
01	Valorizzazione dei beni di interesse storico	0,00	0,00	0,00	0,00	0,00	0,00	0,00	0,00	0,00	0,00	0,00
02	Attività culturali e interventi diversi nel settore culturale	0,00	20.207,75	10.000,00	0,00	0,00	30.207,75	0,00	0,00	0,00	0,00	0,00
	<b>TOTALE MISSIONE 05 - Tutela e valorizzazione dei beni e delle attività culturali</b>	0,00	20.207,75	10.000,00	0,00	0,00	30.207,75	0,00	0,00	0,00	0,00	0,00
<b>06</b>	<b>MISSIONE 06 - Politiche giovanili, sport e tempo libero</b>											
01	Sport e tempo libero	0,00	6.999,99	0,00	0,00	0,00	6.999,99	0,00	0,00	0,00	0,00	0,00
02	Giovani	0,00	0,00	0,00	0,00	0,00	0,00	0,00	0,00	0,00	0,00	0,00
	<b>TOTALE MISSIONE 06 - Politiche giovanili, sport e tempo libero</b>	0,00	6.999,99	0,00	0,00	0,00	6.999,99	0,00	0,00	0,00	0,00	0,00
<b>07</b>	<b>MISSIONE 07 - Turismo</b>											
01	Sviluppo e valorizzazione del turismo	0,00	0,00	0,00	0,00	0,00	0,00	0,00	0,00	0,00	0,00	0,00
	<b>TOTALE MISSIONE 07 - Turismo</b>	0,00	0,00	0,00	0,00	0,00	0,00	0,00	0,00	0,00	0,00	0,00
<b>08</b>	<b>MISSIONE 08 - Assetto del territorio ed edilizia abitativa</b>											
01	Urbanistica e assetto del territorio	0,00	117.608,00	0,00	0,00	0,00	117.608,00	0,00	0,00	0,00	0,00	0,00
02	Edilizia residenziale pubblica e locale e piani di edilizia economico-popolare	0,00	0,00	0,00	0,00	0,00	0,00	0,00	0,00	0,00	0,00	0,00
	<b>TOTALE MISSIONE 08 - Assetto del territorio ed edilizia abitativa</b>	0,00	117.608,00	0,00	0,00	0,00	117.608,00	0,00	0,00	0,00	0,00	0,00
<b>09</b>	<b>MISSIONE 09 - Sviluppo sostenibile e tutela del territorio e dell'ambiente</b>											
01	Difesa del suolo	0,00	41.472,22	0,00	0,00	0,00	41.472,22	0,00	0,00	0,00	0,00	0,00
02	Tutela, valorizzazione e recupero ambientale	0,00	9.682,12	0,00	0,00	0,00	9.682,12	0,00	0,00	0,00	0,00	0,00

**PROSPETTO DELLE SPESE DI BILANCIO PER MISSIONI, PROGRAMMI E MACROAGGREGATI**  
**SPESE IN CONTO CAPITALE E SPESE PER INCREMENTO DI ATTIVITA' FINANZIARIE**  
**PAGAMENTI IN C/COMPETENZA**  
**Esercizio finanziario 2019**

MISSIONI E PROGRAMMI \ MACROAGGREGATI		Tributi in conto capitale a carico dell'ente	Investimenti fissi lordi e acquisto di terreni	Contributi agli investimenti	Altri trasferimenti in conto capitale	Altre spese in conto capitale	Totale SPESE in conto capitale	Acquisizioni di attivita' finanziarie	Concessione crediti di breve termine	Concessione crediti di medio-lungo termine	Altre spese incremento di attivita' finanziarie	Totale spese incremento di attivita' finanziarie
		201	202	203	204	205	200	301	302	303	304	300
03	Rifiuti	0,00	0,00	0,00	0,00	0,00	0,00	0,00	0,00	0,00	0,00	0,00
04	Servizio idrico integrato	0,00	0,00	0,00	0,00	0,00	0,00	0,00	0,00	0,00	0,00	0,00
05	Aree protette, parchi naturali, protezione naturalistica e forestazione	0,00	0,00	0,00	0,00	0,00	0,00	0,00	0,00	0,00	0,00	0,00
06	Tutela e valorizzazione delle risorse idriche	0,00	0,00	0,00	0,00	0,00	0,00	0,00	0,00	0,00	0,00	0,00
07	Sviluppo sostenibile territorio montano piccoli Comuni	0,00	0,00	0,00	0,00	0,00	0,00	0,00	0,00	0,00	0,00	0,00
08	Qualità dell'aria e riduzione dell'inquinamento	0,00	0,00	0,00	0,00	0,00	0,00	0,00	0,00	0,00	0,00	0,00
	<b>TOTALE MISSIONE 09 - Sviluppo sostenibile e tutela del territorio e dell'ambiente</b>	<b>0,00</b>	<b>51.154,34</b>	<b>0,00</b>	<b>0,00</b>	<b>0,00</b>	<b>51.154,34</b>	<b>0,00</b>	<b>0,00</b>	<b>0,00</b>	<b>0,00</b>	<b>0,00</b>
<b>10</b>	<b>MISSIONE 10 - Trasporti e diritto alla mobilità</b>											
01	Trasporto ferroviario	0,00	0,00	0,00	0,00	0,00	0,00	0,00	0,00	0,00	0,00	0,00
02	Trasporto pubblico locale	0,00	0,00	0,00	0,00	0,00	0,00	0,00	0,00	0,00	0,00	0,00
03	Trasporto per vie d'acqua	0,00	0,00	0,00	0,00	0,00	0,00	0,00	0,00	0,00	0,00	0,00
04	Altre modalità di trasporto	0,00	0,00	0,00	0,00	0,00	0,00	0,00	0,00	0,00	0,00	0,00
05	Viabilità e infrastrutture stradali	0,00	233.279,78	0,00	0,00	0,00	233.279,78	0,00	0,00	0,00	0,00	0,00
	<b>TOTALE MISSIONE 10 - Trasporti e diritto alla mobilità</b>	<b>0,00</b>	<b>233.279,78</b>	<b>0,00</b>	<b>0,00</b>	<b>0,00</b>	<b>233.279,78</b>	<b>0,00</b>	<b>0,00</b>	<b>0,00</b>	<b>0,00</b>	<b>0,00</b>
<b>11</b>	<b>MISSIONE 11 - Soccorso civile</b>											
01	Sistema di protezione civile	0,00	0,00	47.958,20	0,00	0,00	47.958,20	0,00	0,00	0,00	0,00	0,00
02	Interventi a seguito di calamità naturali	0,00	0,00	0,00	0,00	0,00	0,00	0,00	0,00	0,00	0,00	0,00
	<b>TOTALE MISSIONE 11 - Soccorso civile</b>	<b>0,00</b>	<b>0,00</b>	<b>47.958,20</b>	<b>0,00</b>	<b>0,00</b>	<b>47.958,20</b>	<b>0,00</b>	<b>0,00</b>	<b>0,00</b>	<b>0,00</b>	<b>0,00</b>
<b>12</b>	<b>MISSIONE 12 - Diritti sociali, politiche sociali e famiglia</b>											
01	Interventi per l'infanzia e i minori e per asili nido	0,00	0,00	0,00	0,00	0,00	0,00	0,00	0,00	0,00	0,00	0,00
02	Interventi per la disabilità	0,00	0,00	0,00	0,00	0,00	0,00	0,00	0,00	0,00	0,00	0,00
03	Interventi per gli anziani	0,00	0,00	0,00	0,00	0,00	0,00	0,00	0,00	0,00	0,00	0,00
04	Interventi per soggetti a rischio di esclusione sociale	0,00	0,00	0,00	0,00	0,00	0,00	0,00	0,00	0,00	0,00	0,00
05	Interventi per le famiglie	0,00	0,00	0,00	0,00	0,00	0,00	0,00	0,00	0,00	0,00	0,00
06	Interventi per il diritto alla casa	0,00	0,00	0,00	0,00	0,00	0,00	0,00	0,00	0,00	0,00	0,00
07	Programmazione e governo della rete dei servizi sociosanitari e sociali	0,00	0,00	0,00	0,00	0,00	0,00	0,00	0,00	0,00	0,00	0,00
08	Cooperazione e associazionismo	0,00	0,00	0,00	0,00	0,00	0,00	0,00	0,00	0,00	0,00	0,00
09	Servizio necroscopico e cimiteriale	0,00	195.594,01	0,00	0,00	22.172,90	217.766,91	0,00	0,00	0,00	0,00	0,00

**PROSPETTO DELLE SPESE DI BILANCIO PER MISSIONI, PROGRAMMI E MACROAGGREGATI**  
**SPESE IN CONTO CAPITALE E SPESE PER INCREMENTO DI ATTIVITA' FINANZIARIE**  
**PAGAMENTI IN C/COMPETENZA**  
**Esercizio finanziario 2019**

MISSIONI E PROGRAMMI \ MACROAGGREGATI		Tributi in conto capitale a carico dell'ente	Investimenti fissi lordi e acquisto di terreni	Contributi agli investimenti	Altri trasferimenti in conto capitale	Altre spese in conto capitale	Totale SPESE in conto capitale	Acquisizioni di attivita' finanziarie	Concessione crediti di breve termine	Concessione crediti di medio-lungo termine	Altre spese incremento di attivita' finanziarie	Totale spese incremento di attivita' finanziarie
		201	202	203	204	205	200	301	302	303	304	300
	<b>TOTALE MISSIONE 12 - Diritti sociali, politiche sociali e famiglia</b>	0,00	195.594,01	0,00	0,00	22.172,90	217.766,91	0,00	0,00	0,00	0,00	0,00
13	<b>MISSIONE 13 - Tutela della salute</b>											
04	Servizio sanitario regionale - ripiano di disavanzi sanitari relativi ad esercizi pregressi	0,00	0,00	0,00	0,00	0,00	0,00	0,00	0,00	0,00	0,00	0,00
05	Servizio sanitario regionale - investimenti sanitari	0,00	0,00	0,00	0,00	0,00	0,00	0,00	0,00	0,00	0,00	0,00
07	Ulteriori spese in materia sanitaria	0,00	0,00	0,00	0,00	0,00	0,00	0,00	0,00	0,00	0,00	0,00
	<b>TOTALE MISSIONE 13 - Tutela della salute</b>	0,00	0,00	0,00	0,00	0,00	0,00	0,00	0,00	0,00	0,00	0,00
14	<b>MISSIONE 14 - Sviluppo economico e competitività</b>											
01	Industria PMI e Artigianato	0,00	0,00	0,00	0,00	0,00	0,00	0,00	0,00	0,00	0,00	0,00
02	Commercio - reti distributive - tutela dei consumatori	0,00	988,00	0,00	0,00	0,00	988,00	0,00	0,00	0,00	0,00	0,00
03	Ricerca e innovazione	0,00	0,00	0,00	0,00	0,00	0,00	0,00	0,00	0,00	0,00	0,00
04	Reti e altri servizi di pubblica utilità	0,00	0,00	0,00	0,00	0,00	0,00	0,00	0,00	0,00	0,00	0,00
	<b>TOTALE MISSIONE 14 - Sviluppo economico e competitività</b>	0,00	988,00	0,00	0,00	0,00	988,00	0,00	0,00	0,00	0,00	0,00
15	<b>MISSIONE 15 - Politiche per il lavoro e la formazione professionale</b>											
01	Servizi per lo sviluppo del mercato del lavoro	0,00	0,00	0,00	0,00	0,00	0,00	0,00	0,00	0,00	0,00	0,00
02	Formazione professionale	0,00	0,00	0,00	0,00	0,00	0,00	0,00	0,00	0,00	0,00	0,00
03	Sostegno all'occupazione	0,00	0,00	0,00	0,00	0,00	0,00	0,00	0,00	0,00	0,00	0,00
	<b>TOTALE MISSIONE 15 - Politiche per il lavoro e la formazione professionale</b>	0,00	0,00	0,00	0,00	0,00	0,00	0,00	0,00	0,00	0,00	0,00
16	<b>MISSIONE 16 - Agricoltura, politiche agroalimentari e pesca</b>											
01	Sviluppo del settore agricolo e del sistema agroalimentare	0,00	0,00	0,00	0,00	0,00	0,00	0,00	0,00	0,00	0,00	0,00
02	Caccia e pesca	0,00	0,00	0,00	0,00	0,00	0,00	0,00	0,00	0,00	0,00	0,00
	<b>TOTALE MISSIONE 16 - Agricoltura, politiche agroalimentari e pesca</b>	0,00	0,00	0,00	0,00	0,00	0,00	0,00	0,00	0,00	0,00	0,00
17	<b>MISSIONE 17 - Energia e diversificazione delle fonti</b>											

**PROSPETTO DELLE SPESE DI BILANCIO PER MISSIONI, PROGRAMMI E MACROAGGREGATI**  
**SPESE IN CONTO CAPITALE E SPESE PER INCREMENTO DI ATTIVITA' FINANZIARIE**  
**PAGAMENTI IN C/COMPETENZA**  
**Esercizio finanziario 2019**

MISSIONI E PROGRAMMI \ MACROAGGREGATI		Tributi in conto capitale a carico dell'ente	Investimenti fissi lordi e acquisto di terreni	Contributi agli investimenti	Altri trasferimenti in conto capitale	Altre spese in conto capitale	Totale SPESE in conto capitale	Acquisizioni di attivita' finanziarie	Concessione crediti di breve termine	Concessione crediti di medio-lungo termine	Altre spese incremento di attivita' finanziarie	Totale spese incremento di attivita' finanziarie
		201	202	203	204	205	200	301	302	303	304	300
01	<i>energetiche</i> Fonti energetiche	0,00	0,00	0,00	0,00	0,00	0,00	0,00	0,00	0,00	0,00	0,00
	<b>TOTALE MISSIONE 17 - Energia e diversificazione delle fonti energetiche</b>	<b>0,00</b>	<b>0,00</b>	<b>0,00</b>	<b>0,00</b>	<b>0,00</b>	<b>0,00</b>	<b>0,00</b>	<b>0,00</b>	<b>0,00</b>	<b>0,00</b>	<b>0,00</b>
18	<b>MISSIONE 18 - Relazioni con le altre autonomie territoriali e locali</b>											
01	Relazioni finanziarie con le altre autonomie territoriali	0,00	0,00	0,00	0,00	0,00	0,00	0,00	0,00	0,00	0,00	0,00
	<b>TOTALE MISSIONE 18 - Relazioni con le altre autonomie territoriali e locali</b>	<b>0,00</b>	<b>0,00</b>	<b>0,00</b>	<b>0,00</b>	<b>0,00</b>	<b>0,00</b>	<b>0,00</b>	<b>0,00</b>	<b>0,00</b>	<b>0,00</b>	<b>0,00</b>
19	<b>MISSIONE 19 - Relazioni internazionali</b>											
01	Relazioni internazionali e Cooperazione allo sviluppo	0,00	0,00	0,00	0,00	0,00	0,00	0,00	0,00	0,00	0,00	0,00
	<b>TOTALE MISSIONE 19 - Relazioni internazionali</b>	<b>0,00</b>	<b>0,00</b>	<b>0,00</b>	<b>0,00</b>	<b>0,00</b>	<b>0,00</b>	<b>0,00</b>	<b>0,00</b>	<b>0,00</b>	<b>0,00</b>	<b>0,00</b>
20	<b>MISSIONE 20 - Fondi e accantonamenti</b>											
02	Fondo crediti dubbia esigibilità	0,00	0,00	0,00	0,00	0,00	0,00	0,00	0,00	0,00	0,00	0,00
03	Altri Fondi	0,00	0,00	0,00	0,00	0,00	0,00	0,00	0,00	0,00	0,00	0,00
	<b>TOTALE MISSIONE 20 - Fondi e accantonamenti</b>	<b>0,00</b>	<b>0,00</b>	<b>0,00</b>	<b>0,00</b>	<b>0,00</b>	<b>0,00</b>	<b>0,00</b>	<b>0,00</b>	<b>0,00</b>	<b>0,00</b>	<b>0,00</b>
	<b>TOTALE MACROAGGREGATI</b>	<b>0,00</b>	<b>776.648,41</b>	<b>57.958,20</b>	<b>0,00</b>	<b>23.587,51</b>	<b>858.194,12</b>	<b>0,00</b>	<b>0,00</b>	<b>0,00</b>	<b>0,00</b>	<b>0,00</b>

**PROSPETTO DELLE SPESE DI BILANCIO PER MISSIONI, PROGRAMMI E MACROAGGREGATI**  
**SPESE IN CONTO CAPITALE E SPESE PER INCREMENTO DI ATTIVITA' FINANZIARIE**  
**PAGAMENTI IN C/RESIDUI**  
**Esercizio finanziario 2019**

MISSIONI E PROGRAMMI \ MACROAGGREGATI		Tributi in conto capitale a carico dell'ente	Investimenti fissi lordi e acquisto di terreni	Contributi agli investimenti	Altri trasferimenti in conto capitale	Altre spese in conto capitale	Totale SPESE in conto capitale	Acquisizioni di attivita' finanziarie	Concessione crediti di breve termine	Concessione crediti di medio-lungo termine	Altre spese incremento di attivita' finanziarie	Totale spese incremento di attivita' finanziarie
		201	202	203	204	205	200	301	302	303	304	300
<b>01</b>	<b>MISSIONE 01 - Servizi istituzionali, generali e di gestione</b>											
01	Organi istituzionali	0,00	0,00	0,00	0,00	0,00	0,00	0,00	0,00	0,00	0,00	0,00
02	Segreteria generale	0,00	0,00	0,00	0,00	0,00	0,00	0,00	0,00	0,00	0,00	0,00
03	Gestione economica, finanziaria, programmazione e provveditorato	0,00	0,00	0,00	0,00	0,00	0,00	0,00	0,00	0,00	0,00	0,00
04	Gestione delle entrate tributarie e servizi fiscali	0,00	0,00	0,00	0,00	0,00	0,00	0,00	0,00	0,00	0,00	0,00
05	Gestione dei beni demaniali e patrimoniali	0,00	0,00	0,00	0,00	0,00	0,00	0,00	0,00	0,00	0,00	0,00
06	Ufficio tecnico	0,00	52.909,26	0,00	0,00	0,00	52.909,26	0,00	0,00	0,00	0,00	0,00
07	Elezioni e consultazioni popolari - Anagrafe e stato civile	0,00	0,00	0,00	0,00	0,00	0,00	0,00	0,00	0,00	0,00	0,00
08	Statistica e sistemi informativi	0,00	4.667,00	0,00	0,00	0,00	4.667,00	0,00	0,00	0,00	0,00	0,00
09	Assistenza tecnico-amministrativa agli enti locali	0,00	0,00	0,00	0,00	0,00	0,00	0,00	0,00	0,00	0,00	0,00
10	Risorse umane	0,00	0,00	0,00	0,00	0,00	0,00	0,00	0,00	0,00	0,00	0,00
11	Altri servizi generali	0,00	0,00	0,00	0,00	0,00	0,00	0,00	0,00	0,00	0,00	0,00
	<b>TOTALE MISSIONE 01 - Servizi istituzionali, generali e di gestione</b>	<b>0,00</b>	<b>57.576,26</b>	<b>0,00</b>	<b>0,00</b>	<b>0,00</b>	<b>57.576,26</b>	<b>0,00</b>	<b>0,00</b>	<b>0,00</b>	<b>0,00</b>	<b>0,00</b>
<b>02</b>	<b>MISSIONE 02 - Giustizia</b>											
01	Uffici giudiziari	0,00	0,00	0,00	0,00	0,00	0,00	0,00	0,00	0,00	0,00	0,00
02	Casa circondariale e altri servizi	0,00	0,00	0,00	0,00	0,00	0,00	0,00	0,00	0,00	0,00	0,00
	<b>TOTALE MISSIONE 02 - Giustizia</b>	<b>0,00</b>	<b>0,00</b>	<b>0,00</b>	<b>0,00</b>	<b>0,00</b>	<b>0,00</b>	<b>0,00</b>	<b>0,00</b>	<b>0,00</b>	<b>0,00</b>	<b>0,00</b>
<b>03</b>	<b>MISSIONE 03 - Ordine pubblico e sicurezza</b>											
01	Polizia locale e amministrativa	0,00	0,00	0,00	0,00	0,00	0,00	0,00	0,00	0,00	0,00	0,00
02	Sistema integrato di sicurezza urbana	0,00	0,00	0,00	0,00	0,00	0,00	0,00	0,00	0,00	0,00	0,00
	<b>TOTALE MISSIONE 03 - Ordine pubblico e sicurezza</b>	<b>0,00</b>	<b>0,00</b>	<b>0,00</b>	<b>0,00</b>	<b>0,00</b>	<b>0,00</b>	<b>0,00</b>	<b>0,00</b>	<b>0,00</b>	<b>0,00</b>	<b>0,00</b>
<b>04</b>	<b>MISSIONE 04 - Istruzione e diritto allo studio</b>											
01	Istruzione prescolastica	0,00	0,00	0,00	0,00	0,00	0,00	0,00	0,00	0,00	0,00	0,00
02	Altri ordini di istruzione non universitaria	0,00	22.750,00	0,00	0,00	0,00	22.750,00	0,00	0,00	0,00	0,00	0,00
04	Istruzione universitaria	0,00	0,00	0,00	0,00	0,00	0,00	0,00	0,00	0,00	0,00	0,00
05	Istruzione tecnica superiore	0,00	0,00	0,00	0,00	0,00	0,00	0,00	0,00	0,00	0,00	0,00
06	Servizi ausiliari all'istruzione	0,00	0,00	0,00	0,00	0,00	0,00	0,00	0,00	0,00	0,00	0,00
07	Diritto allo studio	0,00	0,00	0,00	0,00	0,00	0,00	0,00	0,00	0,00	0,00	0,00

**PROSPETTO DELLE SPESE DI BILANCIO PER MISSIONI, PROGRAMMI E MACROAGGREGATI**  
**SPESE IN CONTO CAPITALE E SPESE PER INCREMENTO DI ATTIVITA' FINANZIARIE**  
**PAGAMENTI IN C/RESIDUI**  
**Esercizio finanziario 2019**

MISSIONI E PROGRAMMI \ MACROAGGREGATI		Tributi in conto capitale a carico dell'ente	Investimenti fissi lordi e acquisto di terreni	Contributi agli investimenti	Altri trasferimenti in conto capitale	Altre spese in conto capitale	Totale SPESE in conto capitale	Acquisizioni di attivita' finanziarie	Concessione crediti di breve termine	Concessione crediti di medio-lungo termine	Altre spese incremento di attivita' finanziarie	Totale spese incremento di attivita' finanziarie
		201	202	203	204	205	200	301	302	303	304	300
	<b>TOTALE MISSIONE 04 - Istruzione e diritto allo studio</b>	0,00	22.750,00	0,00	0,00	0,00	22.750,00	0,00	0,00	0,00	0,00	0,00
<b>05</b>	<b>MISSIONE 05 - Tutela e valorizzazione dei beni e delle attività culturali</b>											
01	Valorizzazione dei beni di interesse storico	0,00	8.710,80	0,00	0,00	0,00	8.710,80	0,00	0,00	0,00	0,00	0,00
02	Attività culturali e interventi diversi nel settore culturale	0,00	6.931,53	2.000,00	0,00	0,00	8.931,53	0,00	0,00	0,00	0,00	0,00
	<b>TOTALE MISSIONE 05 - Tutela e valorizzazione dei beni e delle attività culturali</b>	0,00	15.642,33	2.000,00	0,00	0,00	17.642,33	0,00	0,00	0,00	0,00	0,00
<b>06</b>	<b>MISSIONE 06 - Politiche giovanili, sport e tempo libero</b>											
01	Sport e tempo libero	0,00	93.855,06	0,00	0,00	0,00	93.855,06	0,00	0,00	0,00	0,00	0,00
02	Giovani	0,00	0,00	0,00	0,00	0,00	0,00	0,00	0,00	0,00	0,00	0,00
	<b>TOTALE MISSIONE 06 - Politiche giovanili, sport e tempo libero</b>	0,00	93.855,06	0,00	0,00	0,00	93.855,06	0,00	0,00	0,00	0,00	0,00
<b>07</b>	<b>MISSIONE 07 - Turismo</b>											
01	Sviluppo e valorizzazione del turismo	0,00	0,00	0,00	0,00	0,00	0,00	0,00	0,00	0,00	0,00	0,00
	<b>TOTALE MISSIONE 07 - Turismo</b>	0,00	0,00	0,00	0,00	0,00	0,00	0,00	0,00	0,00	0,00	0,00
<b>08</b>	<b>MISSIONE 08 - Assetto del territorio ed edilizia abitativa</b>											
01	Urbanistica e assetto del territorio	0,00	5.075,20	0,00	0,00	0,00	5.075,20	0,00	0,00	0,00	0,00	0,00
02	Edilizia residenziale pubblica e locale e piani di edilizia economico-popolare	0,00	0,00	0,00	0,00	0,00	0,00	0,00	0,00	0,00	0,00	0,00
	<b>TOTALE MISSIONE 08 - Assetto del territorio ed edilizia abitativa</b>	0,00	5.075,20	0,00	0,00	0,00	5.075,20	0,00	0,00	0,00	0,00	0,00
<b>09</b>	<b>MISSIONE 09 - Sviluppo sostenibile e tutela del territorio e dell'ambiente</b>											
01	Difesa del suolo	0,00	18.829,48	0,00	0,00	0,00	18.829,48	0,00	0,00	0,00	0,00	0,00
02	Tutela, valorizzazione e recupero ambientale	0,00	1.987,15	0,00	0,00	0,00	1.987,15	0,00	0,00	0,00	0,00	0,00

**PROSPETTO DELLE SPESE DI BILANCIO PER MISSIONI, PROGRAMMI E MACROAGGREGATI**  
**SPESE IN CONTO CAPITALE E SPESE PER INCREMENTO DI ATTIVITA' FINANZIARIE**  
**PAGAMENTI IN C/RESIDUI**  
**Esercizio finanziario 2019**

MISSIONI E PROGRAMMI \ MACROAGGREGATI		Tributi in conto capitale a carico dell'ente	Investimenti fissi lordi e acquisto di terreni	Contributi agli investimenti	Altri trasferimenti in conto capitale	Altre spese in conto capitale	Totale SPESE in conto capitale	Acquisizioni di attivita' finanziarie	Concessione crediti di breve termine	Concessione crediti di medio-lungo termine	Altre spese incremento di attivita' finanziarie	Totale spese incremento di attivita' finanziarie
		201	202	203	204	205	200	301	302	303	304	300
03	Rifiuti	0,00	0,00	0,00	0,00	0,00	0,00	0,00	0,00	0,00	0,00	0,00
04	Servizio idrico integrato	0,00	0,00	0,00	0,00	0,00	0,00	0,00	0,00	0,00	0,00	0,00
05	Aree protette, parchi naturali, protezione naturalistica e forestazione	0,00	0,00	0,00	0,00	0,00	0,00	0,00	0,00	0,00	0,00	0,00
06	Tutela e valorizzazione delle risorse idriche	0,00	0,00	0,00	0,00	0,00	0,00	0,00	0,00	0,00	0,00	0,00
07	Sviluppo sostenibile territorio montano piccoli Comuni	0,00	0,00	0,00	0,00	0,00	0,00	0,00	0,00	0,00	0,00	0,00
08	Qualità dell'aria e riduzione dell'inquinamento	0,00	0,00	0,00	0,00	0,00	0,00	0,00	0,00	0,00	0,00	0,00
<b>TOTALE MISSIONE 09 - Sviluppo sostenibile e tutela del territorio e dell'ambiente</b>		<b>0,00</b>	<b>20.816,63</b>	<b>0,00</b>	<b>0,00</b>	<b>0,00</b>	<b>20.816,63</b>	<b>0,00</b>	<b>0,00</b>	<b>0,00</b>	<b>0,00</b>	<b>0,00</b>
<b>10</b>	<b>MISSIONE 10 - Trasporti e diritto alla mobilità</b>											
01	Trasporto ferroviario	0,00	0,00	0,00	0,00	0,00	0,00	0,00	0,00	0,00	0,00	0,00
02	Trasporto pubblico locale	0,00	0,00	0,00	0,00	0,00	0,00	0,00	0,00	0,00	0,00	0,00
03	Trasporto per vie d'acqua	0,00	0,00	0,00	0,00	0,00	0,00	0,00	0,00	0,00	0,00	0,00
04	Altre modalità di trasporto	0,00	0,00	0,00	0,00	0,00	0,00	0,00	0,00	0,00	0,00	0,00
05	Viabilità e infrastrutture stradali	0,00	132.334,49	0,00	0,00	0,00	132.334,49	0,00	0,00	0,00	0,00	0,00
<b>TOTALE MISSIONE 10 - Trasporti e diritto alla mobilità</b>		<b>0,00</b>	<b>132.334,49</b>	<b>0,00</b>	<b>0,00</b>	<b>0,00</b>	<b>132.334,49</b>	<b>0,00</b>	<b>0,00</b>	<b>0,00</b>	<b>0,00</b>	<b>0,00</b>
<b>11</b>	<b>MISSIONE 11 - Soccorso civile</b>											
01	Sistema di protezione civile	0,00	0,00	0,00	0,00	0,00	0,00	0,00	0,00	0,00	0,00	0,00
02	Interventi a seguito di calamità naturali	0,00	0,00	0,00	0,00	0,00	0,00	0,00	0,00	0,00	0,00	0,00
<b>TOTALE MISSIONE 11 - Soccorso civile</b>		<b>0,00</b>	<b>0,00</b>	<b>0,00</b>	<b>0,00</b>	<b>0,00</b>	<b>0,00</b>	<b>0,00</b>	<b>0,00</b>	<b>0,00</b>	<b>0,00</b>	<b>0,00</b>
<b>12</b>	<b>MISSIONE 12 - Diritti sociali, politiche sociali e famiglia</b>											
01	Interventi per l'infanzia e i minori e per asili nido	0,00	0,00	0,00	0,00	0,00	0,00	0,00	0,00	0,00	0,00	0,00
02	Interventi per la disabilità	0,00	0,00	0,00	0,00	0,00	0,00	0,00	0,00	0,00	0,00	0,00
03	Interventi per gli anziani	0,00	0,00	0,00	0,00	0,00	0,00	0,00	0,00	0,00	0,00	0,00
04	Interventi per soggetti a rischio di esclusione sociale	0,00	14.640,00	0,00	0,00	0,00	14.640,00	0,00	0,00	0,00	0,00	0,00
05	Interventi per le famiglie	0,00	0,00	0,00	0,00	0,00	0,00	0,00	0,00	0,00	0,00	0,00
06	Interventi per il diritto alla casa	0,00	0,00	0,00	0,00	0,00	0,00	0,00	0,00	0,00	0,00	0,00
07	Programmazione e governo della rete dei servizi sociosanitari e sociali	0,00	0,00	0,00	0,00	0,00	0,00	0,00	0,00	0,00	0,00	0,00
08	Cooperazione e associazionismo	0,00	0,00	0,00	0,00	0,00	0,00	0,00	0,00	0,00	0,00	0,00
09	Servizio necroscopico e cimiteriale	0,00	0,00	0,00	0,00	0,00	0,00	0,00	0,00	0,00	0,00	0,00

**PROSPETTO DELLE SPESE DI BILANCIO PER MISSIONI, PROGRAMMI E MACROAGGREGATI**  
**SPESE IN CONTO CAPITALE E SPESE PER INCREMENTO DI ATTIVITA' FINANZIARIE**  
**PAGAMENTI IN C/RESIDUI**  
**Esercizio finanziario 2019**

MISSIONI E PROGRAMMI \ MACROAGGREGATI		Tributi in conto capitale a carico dell'ente	Investimenti fissi lordi e acquisto di terreni	Contributi agli investimenti	Altri trasferimenti in conto capitale	Altre spese in conto capitale	Totale SPESE in conto capitale	Acquisizioni di attivita' finanziarie	Concessione crediti di breve termine	Concessione crediti di medio-lungo termine	Altre spese incremento di attivita' finanziarie	Totale spese incremento di attivita' finanziarie
		201	202	203	204	205	200	301	302	303	304	300
	<b>TOTALE MISSIONE 12 - Diritti sociali, politiche sociali e famiglia</b>	<b>0,00</b>	<b>14.640,00</b>	<b>0,00</b>	<b>0,00</b>	<b>0,00</b>	<b>14.640,00</b>	<b>0,00</b>	<b>0,00</b>	<b>0,00</b>	<b>0,00</b>	<b>0,00</b>
<b>13</b>	<b>MISSIONE 13 - Tutela della salute</b>											
04	Servizio sanitario regionale - ripiano di disavanzi sanitari relativi ad esercizi pregressi	0,00	0,00	0,00	0,00	0,00	0,00	0,00	0,00	0,00	0,00	0,00
05	Servizio sanitario regionale - investimenti sanitari	0,00	0,00	0,00	0,00	0,00	0,00	0,00	0,00	0,00	0,00	0,00
07	Ulteriori spese in materia sanitaria	0,00	0,00	0,00	0,00	0,00	0,00	0,00	0,00	0,00	0,00	0,00
	<b>TOTALE MISSIONE 13 - Tutela della salute</b>	<b>0,00</b>	<b>0,00</b>	<b>0,00</b>	<b>0,00</b>	<b>0,00</b>	<b>0,00</b>	<b>0,00</b>	<b>0,00</b>	<b>0,00</b>	<b>0,00</b>	<b>0,00</b>
<b>14</b>	<b>MISSIONE 14 - Sviluppo economico e competitività</b>											
01	Industria PMI e Artigianato	0,00	0,00	0,00	0,00	0,00	0,00	0,00	0,00	0,00	0,00	0,00
02	Commercio - reti distributive - tutela dei consumatori	0,00	0,00	0,00	0,00	0,00	0,00	0,00	0,00	0,00	0,00	0,00
03	Ricerca e innovazione	0,00	0,00	0,00	0,00	0,00	0,00	0,00	0,00	0,00	0,00	0,00
04	Reti e altri servizi di pubblica utilità	0,00	0,00	0,00	0,00	0,00	0,00	0,00	0,00	0,00	0,00	0,00
	<b>TOTALE MISSIONE 14 - Sviluppo economico e competitività</b>	<b>0,00</b>	<b>0,00</b>	<b>0,00</b>	<b>0,00</b>	<b>0,00</b>	<b>0,00</b>	<b>0,00</b>	<b>0,00</b>	<b>0,00</b>	<b>0,00</b>	<b>0,00</b>
<b>15</b>	<b>MISSIONE 15 - Politiche per il lavoro e la formazione professionale</b>											
01	Servizi per lo sviluppo del mercato del lavoro	0,00	0,00	0,00	0,00	0,00	0,00	0,00	0,00	0,00	0,00	0,00
02	Formazione professionale	0,00	0,00	0,00	0,00	0,00	0,00	0,00	0,00	0,00	0,00	0,00
03	Sostegno all'occupazione	0,00	0,00	0,00	0,00	0,00	0,00	0,00	0,00	0,00	0,00	0,00
	<b>TOTALE MISSIONE 15 - Politiche per il lavoro e la formazione professionale</b>	<b>0,00</b>	<b>0,00</b>	<b>0,00</b>	<b>0,00</b>	<b>0,00</b>	<b>0,00</b>	<b>0,00</b>	<b>0,00</b>	<b>0,00</b>	<b>0,00</b>	<b>0,00</b>
<b>16</b>	<b>MISSIONE 16 - Agricoltura, politiche agroalimentari e pesca</b>											
01	Sviluppo del settore agricolo e del sistema agroalimentare	0,00	0,00	0,00	0,00	0,00	0,00	0,00	0,00	0,00	0,00	0,00
02	Caccia e pesca	0,00	0,00	0,00	0,00	0,00	0,00	0,00	0,00	0,00	0,00	0,00
	<b>TOTALE MISSIONE 16 - Agricoltura, politiche agroalimentari e pesca</b>	<b>0,00</b>	<b>0,00</b>	<b>0,00</b>	<b>0,00</b>	<b>0,00</b>	<b>0,00</b>	<b>0,00</b>	<b>0,00</b>	<b>0,00</b>	<b>0,00</b>	<b>0,00</b>
<b>17</b>	<b>MISSIONE 17 - Energia e diversificazione delle fonti</b>											



**PROSPETTO DELLE SPESE DI BILANCIO PER MISSIONI, PROGRAMMI E MACROAGGREGATI**  
**SPESE IN CONTO CAPITALE E SPESE PER INCREMENTO DI ATTIVITA' FINANZIARIE**  
**PAGAMENTI IN C/RESIDUI**  
**Esercizio finanziario 2019**

MISSIONI E PROGRAMMI \ MACROAGGREGATI		Tributi in conto capitale a carico dell'ente	Investimenti fissi lordi e acquisto di terreni	Contributi agli investimenti	Altri trasferimenti in conto capitale	Altre spese in conto capitale	Totale SPESE in conto capitale	Acquisizioni di attivita' finanziarie	Concessione crediti di breve termine	Concessione crediti di medio-lungo termine	Altre spese incremento di attivita' finanziarie	Totale spese incremento di attivita' finanziarie
		201	202	203	204	205	200	301	302	303	304	300
01	<i>energetiche</i> Fonti energetiche	0,00	0,00	0,00	0,00	0,00	0,00	0,00	0,00	0,00	0,00	0,00
	<b>TOTALE MISSIONE 17 - Energia e diversificazione delle fonti energetiche</b>	<b>0,00</b>	<b>0,00</b>	<b>0,00</b>	<b>0,00</b>	<b>0,00</b>	<b>0,00</b>	<b>0,00</b>	<b>0,00</b>	<b>0,00</b>	<b>0,00</b>	<b>0,00</b>
18	<b>MISSIONE 18 - Relazioni con le altre autonomie territoriali e locali</b>											
01	Relazioni finanziarie con le altre autonomie territoriali	0,00	0,00	0,00	0,00	0,00	0,00	0,00	0,00	0,00	0,00	0,00
	<b>TOTALE MISSIONE 18 - Relazioni con le altre autonomie territoriali e locali</b>	<b>0,00</b>	<b>0,00</b>	<b>0,00</b>	<b>0,00</b>	<b>0,00</b>	<b>0,00</b>	<b>0,00</b>	<b>0,00</b>	<b>0,00</b>	<b>0,00</b>	<b>0,00</b>
19	<b>MISSIONE 19 - Relazioni internazionali</b>											
01	Relazioni internazionali e Cooperazione allo sviluppo	0,00	0,00	0,00	0,00	0,00	0,00	0,00	0,00	0,00	0,00	0,00
	<b>TOTALE MISSIONE 19 - Relazioni internazionali</b>	<b>0,00</b>	<b>0,00</b>	<b>0,00</b>	<b>0,00</b>	<b>0,00</b>	<b>0,00</b>	<b>0,00</b>	<b>0,00</b>	<b>0,00</b>	<b>0,00</b>	<b>0,00</b>
20	<b>MISSIONE 20 - Fondi e accantonamenti</b>											
02	Fondo crediti dubbia esigibilità	0,00	0,00	0,00	0,00	0,00	0,00	0,00	0,00	0,00	0,00	0,00
03	Altri Fondi	0,00	0,00	0,00	0,00	0,00	0,00	0,00	0,00	0,00	0,00	0,00
	<b>TOTALE MISSIONE 20 - Fondi e accantonamenti</b>	<b>0,00</b>	<b>0,00</b>	<b>0,00</b>	<b>0,00</b>	<b>0,00</b>	<b>0,00</b>	<b>0,00</b>	<b>0,00</b>	<b>0,00</b>	<b>0,00</b>	<b>0,00</b>
	<b>TOTALE MACROAGGREGATI</b>	<b>0,00</b>	<b>362.689,97</b>	<b>2.000,00</b>	<b>0,00</b>	<b>0,00</b>	<b>364.689,97</b>	<b>0,00</b>	<b>0,00</b>	<b>0,00</b>	<b>0,00</b>	<b>0,00</b>

**PROSPETTO DELLE SPESE DI BILANCIO PER MISSIONI, PROGRAMMI E MACROAGGREGATI**  
**SPESE PER RIMBORSO DI PRESTITI - IMPEGNI**  
**Esercizio finanziario 2019**

(1) Gli stanziamenti di spesa riguardanti il macroaggregato "Fondi per rimborso prestiti" non possono essere impegnati e pagati

MISSIONI E PROGRAMMI \ MACROAGGREGATI		Rimborso di titoli obbligazionari	Rimborso prestiti a breve termine	Rimborso mutui e altri finanziamenti a medio lungo termine	Rimborso di altre forme di indebitamento	Fondi per rimborso prestiti (1)	Totale
		401	402	403	404	405	400
50	<b>MISSIONE 50 - Debito pubblico</b>						
02	Quota capitale ammortamento mutui e prestiti obbligazionari	0,00	0,00	265.121,02	0,00	0,00	265.121,02
	<b>TOTALE MISSIONE 50 - Debito pubblico</b>	<b>0,00</b>	<b>0,00</b>	<b>265.121,02</b>	<b>0,00</b>	<b>0,00</b>	<b>265.121,02</b>

(1) Gli stanziamenti di spesa riguardanti il macroaggregato "Fondi per rimborso prestiti" non possono essere impegnati e pagati

**PROSPETTO DELLE SPESE DI BILANCIO PER MISSIONI, PROGRAMMI E MACROAGGREGATI**  
**SPESE PER SERVIZI PER CONTO TERZI E PARTITE DI GIRO - IMPEGNI**  
**Esercizio finanziario 2019**

MISSIONI E PROGRAMMI \ MACROAGGREGATI		Uscite per partite di giro	Uscite per conto terzi	Totale
		701	702	700
<b>99</b>	<b>MISSIONE 99 - Servizi per conto terzi</b>			
01	Servizi per conto terzi - Partite di giro	1.858.276,24	84.209,73	1.942.485,97
02	Anticipazioni per il finanziamento del sistema sanitario nazionale	0,00	0,00	0,00
	<b>TOTALE MISSIONE 99 - Servizi per conto terzi</b>	<b>1.858.276,24</b>	<b>84.209,73</b>	<b>1.942.485,97</b>

## RIEPILOGO SPESE DEL 2019 PER TITOLI E MACROAGGREGATI IMPEGNI

TITOLI E MACROAGGREGATI DI SPESA		Totale	- di cui non ricorrenti
	<b>TITOLO 1 - Spese correnti</b>		
101	Redditi da lavoro dipendente	3.516.490,68	0,00
102	Imposte e tasse a carico dell'ente	388.957,61	0,00
103	Acquisto di beni e servizi	8.683.840,57	166.211,35
104	Trasferimenti correnti	2.318.336,48	51.349,99
107	Interessi passivi	43.426,28	0,00
108	Altre spese per redditi da capitale	0,00	0,00
109	Rimborsi e poste correttive delle entrate	74.853,42	10.286,03
110	Altre spese correnti	351.919,90	0,00
<b>100</b>	<b>Totale TITOLO 1</b>	<b>15.377.824,94</b>	<b>227.847,37</b>
	<b>TITOLO 2 - Spese in conto capitale</b>		
202	Investimenti fissi lordi e acquisto di terreni	1.219.341,95	1.207,80
203	Contributi agli investimenti	105.958,20	10.000,00
205	Altre spese in conto capitale	25.214,61	0,00
<b>200</b>	<b>Totale TITOLO 2</b>	<b>1.350.514,76</b>	<b>11.207,80</b>
	<b>TITOLO 3 - Spese per incremento di attività finanziarie</b>		
301	Acquisizioni di attività finanziarie	0,00	0,00
304	Altre spese per incremento di attività finanziarie	0,00	0,00
<b>300</b>	<b>Totale TITOLO 3</b>	<b>0,00</b>	<b>0,00</b>
	<b>TITOLO 4 - Rimborso di prestiti</b>		
403	Rimborso mutui e altri finanziamenti a medio lungo termine	265.121,02	0,00
<b>400</b>	<b>Totale TITOLO 4</b>	<b>265.121,02</b>	<b>0,00</b>
	<b>TITOLO 5 - Chiusura Anticipazioni da istituto tesoriere/cassiere</b>		
501	Chiusura Anticipazioni ricevute da istituto tesoriere/cassiere	0,00	0,00
<b>500</b>	<b>Totale TITOLO 5</b>	<b>0,00</b>	<b>0,00</b>
	<b>TITOLO 7 - Spese per conto terzi e partite di giro</b>		
701	Uscite per partite di giro	1.858.276,24	0,00
702	Uscite per conto terzi	84.209,73	0,00
<b>700</b>	<b>Totale TITOLO 7</b>	<b>1.942.485,97</b>	<b>0,00</b>
	<b>TOTALE IMPEGNI</b>	<b>18.935.946,69</b>	<b>239.055,17</b>

**ACCERTAMENTI ASSUNTI NEL 2019 E NEGLI ESERCIZI PRECEDENTI IMPUTATI ALL'ANNO SUCCESSIVO CUI  
SI RIFERISCE IL RENDICONTO E SEGUENTI**

TITOLI E TIPOLOGIE DI ENTRATA		Anno successivo a quello cui si riferisce il rendiconto		Secondo anno successivo a quello cui si riferisce il rendiconto		Anni successivi
		Previsioni di competenza	Accertamenti	Previsioni di competenza del bilancio pluriennale	Accertamenti	Accertamenti
<b>TITOLO 1 - Entrate correnti di natura tributaria,contributiva e perequativa</b>						
10101	Tipologia 101: Imposte tasse e proventi assimilati	12.148.690,57	0,00	12.264.000,00	0,00	0,00
10104	Tipologia 104: Compartecipazioni di tributi	0,00	0,00	0,00	0,00	0,00
10301	Tipologia 301: Fondi perequativi da Amministrazioni Centrali	628.698,00	0,00	627.724,00	0,00	0,00
10302	Tipologia 302: Fondi perequativi dalla Regione o Provincia autonoma	0,00	0,00	0,00	0,00	0,00
<b>10000</b>	<b>Totale TITOLO 1</b>	<b>12.777.388,57</b>	<b>0,00</b>	<b>12.891.724,00</b>	<b>0,00</b>	<b>0,00</b>
<b>TITOLO 2 - Trasferimenti correnti</b>						
20101	Tipologia 101: Trasferimenti correnti da Amministrazioni pubbliche	779.451,78	48.426,51	406.887,00	0,00	0,00
20102	Tipologia 102: Trasferimenti correnti da Famiglie	5.000,00	0,00	0,00	0,00	0,00
20103	Tipologia 103: Trasferimenti correnti da Imprese	45.000,00	0,00	20.000,00	0,00	0,00
20104	Tipologia 104: Trasferimenti correnti da Istituzioni Sociali Private	0,00	0,00	0,00	0,00	0,00
20105	Tipologia 105: Trasferimenti correnti dall'Unione Europea e dal Resto del Mondo	0,00	0,00	0,00	0,00	0,00
<b>20000</b>	<b>Totale TITOLO 2</b>	<b>829.451,78</b>	<b>48.426,51</b>	<b>426.887,00</b>	<b>0,00</b>	<b>0,00</b>
<b>TITOLO 3 - Entrate extratributarie</b>						
30100	Tipologia 100: Vendita di beni e servizi e proventi derivanti dalla gestione dei beni	1.887.316,00	67.259,47	1.888.400,00	17.800,00	0,00
30200	Tipologia 200: Proventi derivanti dall'attività di controllo e repressione delle irregolarità e degli illeciti	31.000,00	0,00	31.000,00	0,00	0,00
30300	Tipologia 300: Interessi attivi	0,00	0,00	0,00	0,00	0,00
30400	Tipologia 400: Altre entrate da redditi da capitale	0,00	0,00	0,00	0,00	0,00
30500	Tipologia 500: Rimborsi e altre entrate correnti	438.245,18	13.224,28	473.475,00	5.120,00	0,00
<b>30000</b>	<b>Totale TITOLO 3</b>	<b>2.356.561,18</b>	<b>80.483,75</b>	<b>2.392.875,00</b>	<b>22.920,00</b>	<b>0,00</b>
<b>TITOLO 4 - Entrate in conto capitale</b>						
40100	Tipologia 100: Tributi in conto capitale	0,00	0,00	0,00	0,00	0,00
40200	Tipologia 200: Contributi agli investimenti	702.517,54	199.603,89	0,00	0,00	0,00
40300	Tipologia 300: Altri trasferimenti in conto capitale	0,00	0,00	0,00	0,00	0,00
40400	Tipologia 400: Entrate da alienazione di beni materiali e immateriali	305.000,00	0,00	135.000,00	0,00	0,00
40500	Tipologia 500: Altre entrate in conto capitale	420.000,00	0,00	400.000,00	0,00	0,00
<b>40000</b>	<b>Totale TITOLO 4</b>	<b>1.427.517,54</b>	<b>199.603,89</b>	<b>535.000,00</b>	<b>0,00</b>	<b>0,00</b>
<b>TITOLO 5 - Entrate da riduzione di attività finanziarie</b>						
50100	Tipologia 100: Alienazione di attività finanziarie	0,00	0,00	0,00	0,00	0,00
50200	Tipologia 200: Riscossione crediti di breve termine	0,00	0,00	0,00	0,00	0,00
50300	Tipologia 300: Riscossione crediti di medio-lungo termine	0,00	0,00	0,00	0,00	0,00
50400	Tipologia 400: Altre entrate per riduzione di attività finanziarie	0,00	0,00	0,00	0,00	0,00
<b>50000</b>	<b>Totale TITOLO 5</b>	<b>0,00</b>	<b>0,00</b>	<b>0,00</b>	<b>0,00</b>	<b>0,00</b>
<b>TITOLO 6 - Accensione di prestiti</b>						
60100	Tipologia 100: Emissione di titoli obbligazionari	0,00	0,00	0,00	0,00	0,00
60200	Tipologia 200: Accensione Prestiti a breve termine	0,00	0,00	0,00	0,00	0,00
60300	Tipologia 300: Accensione Mutui e altri finanziamenti a medio lungo termine	0,00	0,00	0,00	0,00	0,00

**ACCERTAMENTI ASSUNTI NEL 2019 E NEGLI ESERCIZI PRECEDENTI IMPUTATI ALL'ANNO SUCCESSIVO CUI  
SI RIFERISCE IL RENDICONTO E SEGUENTI**

TITOLI E TIPOLOGIE DI ENTRATA		Anno successivo a quello cui si riferisce il rendiconto		Secondo anno successivo a quello cui si riferisce il rendiconto		Anni successivi
		Previsioni di competenza	Accertamenti	Previsioni di competenza del bilancio pluriennale	Accertamenti	Accertamenti
60400	Tipologia 400: Altre forme di indebitamento	0,00	0,00	0,00	0,00	0,00
<b>60000</b>	<b>Totale TITOLO 6</b>	<b>0,00</b>	<b>0,00</b>	<b>0,00</b>	<b>0,00</b>	<b>0,00</b>
	<b>TITOLO 9 - Entrate per conto di terzi e partite di giro</b>					
90100	Tipologia 100: Entrate per partite di giro	3.773.000,00	0,00	3.773.000,00	0,00	0,00
90200	Tipologia 200: Entrate per conto terzi	180.000,00	0,00	180.000,00	0,00	0,00
<b>90000</b>	<b>Totale TITOLO 9</b>	<b>3.953.000,00</b>	<b>0,00</b>	<b>3.953.000,00</b>	<b>0,00</b>	<b>0,00</b>
	<b>TOTALE ACCERTAMENTI</b>	<b>21.343.919,07</b>	<b>328.514,15</b>	<b>20.199.486,00</b>	<b>22.920,00</b>	<b>0,00</b>

**IMPEGNI ASSUNTI NEL 2019 E NEGLI ESERCIZI PRECEDENTI IMPUTATI ALL'ANNO SUCCESSIVO CUI  
SI RIFERISCE IL RENDICONTO E SEGUENTI**

TITOLI E MACROAGGREGATI DI SPESA		Anno successivo a quello cui si riferisce il rendiconto		Secondo anno successivo a quello cui si riferisce il rendiconto		Anni successivi
		Previsioni di competenza	Impegni	Previsioni di competenza del bilancio pluriennale	Impegni	Impegni
	<b>TITOLO 1 - Spese correnti</b>					
101	Redditi da lavoro dipendente	4.009.392,00	177.473,00	3.900.709,00	0,00	0,00
102	Imposte e tasse a carico dell'ente	383.650,00	3.000,00	399.450,00	0,00	0,00
103	Acquisto di beni e servizi	9.013.004,19	706.381,97	8.653.773,00	418.875,13	0,00
104	Trasferimenti correnti	2.121.179,07	68.426,51	1.887.150,00	0,00	0,00
107	Interessi passivi	40.265,00	0,00	35.699,00	0,00	0,00
108	Altre spese per redditi da capitale	0,00	0,00	0,00	0,00	0,00
109	Rimborsi e poste correttive delle entrate	74.000,00	0,00	79.000,00	0,00	0,00
110	Altre spese correnti	463.000,00	161.988,65	506.266,00	0,00	0,00
<b>100</b>	<b>Totale TITOLO 1</b>	<b>16.104.490,26</b>	<b>1.117.270,13</b>	<b>15.462.047,00</b>	<b>418.875,13</b>	<b>0,00</b>
	<b>TITOLO 2 - Spese in conto capitale</b>					
201	Tributi in conto capitale a carico dell'ente	0,00	0,00	0,00	0,00	0,00
202	Investimenti fissi lordi e acquisto di terreni	2.537.641,29	1.244.727,64	505.000,00	0,00	0,00
203	Contributi agli investimenti	20.000,00	0,00	10.000,00	0,00	0,00
204	Altri trasferimenti in conto capitale	0,00	0,00	0,00	0,00	0,00
205	Altre spese in conto capitale	55.000,00	0,00	30.000,00	0,00	0,00
<b>200</b>	<b>Totale TITOLO 2</b>	<b>2.612.641,29</b>	<b>1.244.727,64</b>	<b>545.000,00</b>	<b>0,00</b>	<b>0,00</b>
	<b>TITOLO 3 - Spese per incremento di attività finanziarie</b>					
301	Acquisizioni di attività finanziarie	0,00	0,00	0,00	0,00	0,00
302	Concessione crediti di breve termine	0,00	0,00	0,00	0,00	0,00
303	Concessione crediti di medio-lungo termine	0,00	0,00	0,00	0,00	0,00
304	Altre spese per incremento di attività finanziarie	0,00	0,00	0,00	0,00	0,00
<b>300</b>	<b>Totale TITOLO 3</b>	<b>0,00</b>	<b>0,00</b>	<b>0,00</b>	<b>0,00</b>	<b>0,00</b>
	<b>TITOLO 4 - Rimborso di prestiti</b>					
401	Rimborso di titoli obbligazionari	0,00	0,00	0,00	0,00	0,00
402	Rimborso prestiti a breve termine	0,00	0,00	0,00	0,00	0,00
403	Rimborso mutui e altri finanziamenti a medio lungo termine	233.739,00	0,00	239.439,00	0,00	0,00
404	Rimborso di altre forme di indebitamento	0,00	0,00	0,00	0,00	0,00
405	Fondi per rimborso prestiti (1)	0,00	0,00	0,00	0,00	0,00
<b>400</b>	<b>Totale TITOLO 4</b>	<b>233.739,00</b>	<b>0,00</b>	<b>239.439,00</b>	<b>0,00</b>	<b>0,00</b>
	<b>TITOLO 5 - Chiusura Anticipazioni da istituto tesoriere/cassiere</b>					
501	Chiusura Anticipazioni ricevute da istituto tesoriere/cassiere	4.400.000,00	0,00	0,00	0,00	0,00
<b>500</b>	<b>Totale TITOLO 5</b>	<b>4.400.000,00</b>	<b>0,00</b>	<b>0,00</b>	<b>0,00</b>	<b>0,00</b>
	<b>TITOLO 7 - Spese per conto terzi e partite di giro</b>					
701	Uscite per partite di giro	3.773.000,00	0,00	3.773.000,00	0,00	0,00
702	Uscite per conto terzi	180.000,00	0,00	180.000,00	0,00	0,00
<b>700</b>	<b>Totale TITOLO 7</b>	<b>3.953.000,00</b>	<b>0,00</b>	<b>3.953.000,00</b>	<b>0,00</b>	<b>0,00</b>

**IMPEGNI ASSUNTI NEL 2019 E NEGLI ESERCIZI PRECEDENTI IMPUTATI ALL'ANNO SUCCESSIVO CUI  
SI RIFERISCE IL RENDICONTO E SEGUENTI**

TITOLI E MACROAGGREGATI DI SPESA	Anno successivo a quello cui si riferisce il rendiconto		Secondo anno successivo a quello cui si riferisce il rendiconto		Anni successivi
	Previsioni di competenza	Impegni	Previsioni di competenza del bilancio pluriennale	Impegni	Impegni
<b>TOTALE IMPEGNI</b>	<b>27.303.870,55</b>	<b>2.361.997,77</b>	<b>20.199.486,00</b>	<b>418.875,13</b>	<b>0,00</b>

(1) Gli stanziamenti di spesa riguardanti il macroaggregato "Fondi per rimborso prestiti" non possono essere impegnati e pagati



## CONTO DEL BILANCIO 2019 - PROSPETTO DEI COSTI PER MISSIONE

MISSIONI	COMPONENTI NEGATIVI DELLA GESTIONE							
	CONSUMI MATERIE PRIME		PRESTAZIONI DI SERVIZI E TRASFERIMENTI E CONTRIBUTI				UT.BENI DI TERZI	PERSONALE
	ACQUISTI DI MATERIE PRIME E/O BENI DI CONSUMO	VARIAZIONI NELLE RIMANENZE DI MATERIE PRIME E/O BENI DI CONSUMO (+/-)	PRESTAZIONI DI SERVIZI	TRASFERIMENTI CORRENTI	CONTRIBUTI AGLI INVESTIMENTI AD AMMINISTRAZIONI PUBBLICHE	CONTRIBUTI AGLI INVESTIMENTI AD ALTRI SOGGETTI	UTILIZZO BENI DI TERZI	PERSONALE
<b>MISSIONE 01</b> <i>Servizi istituzionali, generali e di gestione</i>	57.784,87	0,00	1.271.107,15	12.049,99	0,00	0,00	162.721,89	2.290.494,32
<b>MISSIONE 02</b> <i>Giustizia</i>	0,00	0,00	0,00	0,00	0,00	0,00	0,00	0,00
<b>MISSIONE 03</b> <i>Ordine pubblico e sicurezza</i>	0,00	0,00	0,00	669.877,24	0,00	0,00	0,00	0,00
<b>MISSIONE 04</b> <i>Istruzione e diritto allo studio</i>	0,00	0,00	1.490.548,44	452.488,54	0,00	0,00	63.182,20	61.108,41
<b>MISSIONE 05</b> <i>Tutela e valorizzazione dei beni e delle attività culturali</i>	6.565,85	0,00	298.842,36	93.000,00	0,00	10.000,00	2.570,00	234.713,99
<b>MISSIONE 06</b> <i>Politiche giovanili, sport e tempo libero</i>	4.374,80	0,00	296.578,29	17.750,00	0,00	0,00	973,00	0,00
<b>MISSIONE 07</b> <i>Turismo</i>	135,68	0,00	79.754,71	8.000,00	0,00	0,00	0,00	31.550,68
<b>MISSIONE 08</b> <i>Assetto del territorio ed edilizia abitativa</i>	1.764,49	0,00	44.806,84	0,00	0,00	0,00	610,00	344.062,75
<b>MISSIONE 09</b> <i>Sviluppo sostenibile e tutela del territorio e dell'ambiente</i>	350,00	0,00	3.107.459,77	5.950,00	0,00	0,00	0,00	82.554,56
<b>MISSIONE 10</b> <i>Trasporti e diritto alla mobilità</i>	0,00	0,00	847.467,02	7.000,00	48.000,00	0,00	12.778,00	0,00
<b>MISSIONE 11</b> <i>Soccorso civile</i>	0,00	0,00	3.083,22	60.000,00	47.958,20	0,00	44.781,60	0,00
<b>MISSIONE 12</b> <i>Diritti sociali, politiche sociali e famiglia</i>	8.357,14	0,00	475.209,74	910.720,71	0,00	0,00	177.037,02	477.533,93
<b>MISSIONE 13</b> <i>Tutela della salute</i>	10.000,00	0,00	37.998,08	59.600,00	0,00	0,00	0,00	0,00
<b>MISSIONE 14</b> <i>Sviluppo economico e competitività</i>	0,00	0,00	1.895,09	0,00	0,00	0,00	0,00	0,00
<b>MISSIONE 15</b> <i>Politiche per il lavoro e la formazione professionale</i>	0,00	0,00	31.759,61	11.900,00	0,00	0,00	0,00	0,00
<b>MISSIONE 16</b> <i>Agricoltura, politiche agroalimentari e pesca</i>	0,00	0,00	13.976,37	10.000,00	0,00	0,00	610,00	0,00
<b>MISSIONE 17</b> <i>Energia e diversificazione delle fonti energetiche</i>	0,00	0,00	0,00	0,00	0,00	0,00	0,00	0,00
<b>MISSIONE 18</b> <i>Relazioni con le altre autonomie territoriali e locali</i>	0,00	0,00	0,00	0,00	0,00	0,00	0,00	0,00
<b>MISSIONE 19</b> <i>Relazioni internazionali</i>	0,00	0,00	0,00	0,00	0,00	0,00	0,00	0,00
<b>MISSIONE 20</b> <i>Fondi e accantonamenti</i>	0,00	0,00	0,00	0,00	0,00	0,00	0,00	0,00
<b>MISSIONE 50</b> <i>Debito pubblico</i>	0,00	0,00	0,00	0,00	0,00	0,00	0,00	0,00
<b>MISSIONE 60</b> <i>Anticipazioni finanziarie</i>	0,00	0,00	0,00	0,00	0,00	0,00	0,00	0,00
<b>MISSIONE 99</b> <i>Servizi per conto terzi</i>	0,00	0,00	0,00	0,00	0,00	0,00	0,00	0,00
<b>TOTALE MISSIONI</b>	89.332,83	0,00	8.000.486,69	2.318.336,48	95.958,20	10.000,00	465.263,71	3.522.018,64

## CONTO DEL BILANCIO 2019 - PROSPETTO DEI COSTI PER MISSIONE

MISSIONI	COMPONENTI NEGATIVI DELLA GESTIONE							TOTALE COMPONENTI NEGATIVI DELLA GESTIONE
	AMMORTAMENTI E SVALUTAZIONI				ACCANTONAMENTI		ONERI	
	AMMORTAMENTI IMMOBILIZZAZIONI IMMATERIALI	AMMORTAMENTI IMMOBILIZZAZIONI MATERIALI	ALTRE SVALUTAZIONI DELLE IMMOBILIZZAZIONI	SVALUTAZIONE DEI CREDITI	ACCANTONAMENTO PER RISCHI	ALTRI ACCANTONAMENTI	ONERI DIVERSI DI GESTIONE	
<b>MISSIONE 01</b> <i>Servizi istituzionali, generali e di gestione</i>	17.443,01	-258.886,40	0,00	0,00	9.284,21	0,00	247.540,50	<b>3.809.539,54</b>
<b>MISSIONE 02</b> <i>Giustizia</i>	0,00	43,17	0,00	0,00	0,00	0,00	0,00	<b>43,17</b>
<b>MISSIONE 03</b> <i>Ordine pubblico e sicurezza</i>	0,00	0,00	0,00	0,00	0,00	0,00	0,00	<b>669.877,24</b>
<b>MISSIONE 04</b> <i>Istruzione e diritto allo studio</i>	2.034,50	100.486,37	0,00	0,00	0,00	0,00	212,50	<b>2.170.060,96</b>
<b>MISSIONE 05</b> <i>Tutela e valorizzazione dei beni e delle attività culturali</i>	0,00	190.020,46	0,00	0,00	0,00	0,00	1.033,60	<b>836.746,26</b>
<b>MISSIONE 06</b> <i>Politiche giovanili, sport e tempo libero</i>	5.234,41	91.836,55	0,00	0,00	0,00	0,00	0,00	<b>416.747,05</b>
<b>MISSIONE 07</b> <i>Turismo</i>	0,00	5.380,30	0,00	0,00	0,00	0,00	750,00	<b>125.571,37</b>
<b>MISSIONE 08</b> <i>Assetto del territorio ed edilizia abitativa</i>	227.630,91	220.841,04	0,00	0,00	0,00	0,00	0,00	<b>839.716,03</b>
<b>MISSIONE 09</b> <i>Sviluppo sostenibile e tutela del territorio e dell'ambiente</i>	0,00	14.808,47	0,00	0,00	0,00	0,00	185.196,00	<b>3.396.318,80</b>
<b>MISSIONE 10</b> <i>Trasporti e diritto alla mobilità</i>	0,00	717.511,36	0,00	0,00	0,00	0,00	0,00	<b>1.632.756,38</b>
<b>MISSIONE 11</b> <i>Soccorso civile</i>	0,00	0,00	0,00	0,00	0,00	0,00	0,00	<b>155.823,02</b>
<b>MISSIONE 12</b> <i>Diritti sociali, politiche sociali e famiglia</i>	489,40	56.278,10	0,00	0,00	0,00	0,00	0,00	<b>2.105.626,04</b>
<b>MISSIONE 13</b> <i>Tutela della salute</i>	0,00	0,00	0,00	0,00	0,00	0,00	0,00	<b>107.598,08</b>
<b>MISSIONE 14</b> <i>Sviluppo economico e competitività</i>	0,00	59,20	0,00	0,00	0,00	0,00	0,00	<b>1.954,29</b>
<b>MISSIONE 15</b> <i>Politiche per il lavoro e la formazione professionale</i>	0,00	0,00	0,00	0,00	0,00	0,00	0,00	<b>43.659,61</b>
<b>MISSIONE 16</b> <i>Agricoltura, politiche agroalimentari e pesca</i>	0,00	2.704,30	0,00	0,00	0,00	0,00	0,00	<b>27.290,67</b>
<b>MISSIONE 17</b> <i>Energia e diversificazione delle fonti energetiche</i>	0,00	10,54	0,00	0,00	0,00	0,00	0,00	<b>10,54</b>
<b>MISSIONE 18</b> <i>Relazioni con le altre autonomie territoriali e locali</i>	0,00	0,00	0,00	0,00	0,00	0,00	0,00	<b>0,00</b>
<b>MISSIONE 19</b> <i>Relazioni internazionali</i>	0,00	0,00	0,00	0,00	0,00	0,00	0,00	<b>0,00</b>
<b>MISSIONE 20</b> <i>Fondi e accantonamenti</i>	0,00	0,00	0,00	582.685,95	0,00	0,00	0,00	<b>582.685,95</b>
<b>MISSIONE 50</b> <i>Debito pubblico</i>	0,00	584,11	0,00	0,00	0,00	0,00	0,00	<b>584,11</b>
<b>MISSIONE 60</b> <i>Anticipazioni finanziarie</i>	0,00	0,00	0,00	0,00	0,00	0,00	0,00	<b>0,00</b>
<b>MISSIONE 99</b> <i>Servizi per conto terzi</i>	0,00	3.473,80	0,00	0,00	0,00	0,00	0,00	<b>3.473,80</b>
<b>TOTALE MISSIONI</b>	252.832,23	1.145.151,37	0,00	582.685,95	9.284,21	0,00	434.732,60	<b>16.926.082,91</b>

## CONTO DEL BILANCIO 2019 - PROSPETTO DEI COSTI PER MISSIONE

MISSIONI	ONERI FINANZIARI		RETTIFICHE DI VALORE ATT. FINANZIARI	
	ONERI FINANZIARI	TOTALE ONERI FINANZIARI	SVALUTAZIONI	TOTALE RETTIFICHE DI VALORE ATTIVITA' FINANZIARIE
	INTERESSI ED ALTRI ONERI FINANZIARI		SVALUTAZIONI	
<b>MISSIONE 01</b> <i>Servizi istituzionali, generali e di gestione</i>	0,00	0,00	3.035,30	<b>3.035,30</b>
<b>MISSIONE 02</b> <i>Giustizia</i>	0,00	0,00	0,00	<b>0,00</b>
<b>MISSIONE 03</b> <i>Ordine pubblico e sicurezza</i>	0,00	0,00	0,00	<b>0,00</b>
<b>MISSIONE 04</b> <i>Istruzione e diritto allo studio</i>	12.057,27	12.057,27	0,00	<b>0,00</b>
<b>MISSIONE 05</b> <i>Tutela e valorizzazione dei beni e delle attività culturali</i>	1.566,80	1.566,80	0,00	<b>0,00</b>
<b>MISSIONE 06</b> <i>Politiche giovanili, sport e tempo libero</i>	767,79	767,79	0,00	<b>0,00</b>
<b>MISSIONE 07</b> <i>Turismo</i>	0,00	0,00	0,00	<b>0,00</b>
<b>MISSIONE 08</b> <i>Assetto del territorio ed edilizia abitativa</i>	0,00	0,00	0,00	<b>0,00</b>
<b>MISSIONE 09</b> <i>Sviluppo sostenibile e tutela del territorio e dell'ambiente</i>	8.676,06	8.676,06	0,00	<b>0,00</b>
<b>MISSIONE 10</b> <i>Trasporti e diritto alla mobilità</i>	9.198,08	9.198,08	0,00	<b>0,00</b>
<b>MISSIONE 11</b> <i>Soccorso civile</i>	0,00	0,00	0,00	<b>0,00</b>
<b>MISSIONE 12</b> <i>Diritti sociali, politiche sociali e famiglia</i>	11.160,28	11.160,28	0,00	<b>0,00</b>
<b>MISSIONE 13</b> <i>Tutela della salute</i>	0,00	0,00	0,00	<b>0,00</b>
<b>MISSIONE 14</b> <i>Sviluppo economico e competitività</i>	0,00	0,00	0,00	<b>0,00</b>
<b>MISSIONE 15</b> <i>Politiche per il lavoro e la formazione professionale</i>	0,00	0,00	0,00	<b>0,00</b>
<b>MISSIONE 16</b> <i>Agricoltura, politiche agroalimentari e pesca</i>	0,00	0,00	0,00	<b>0,00</b>
<b>MISSIONE 17</b> <i>Energia e diversificazione delle fonti energetiche</i>	0,00	0,00	0,00	<b>0,00</b>
<b>MISSIONE 18</b> <i>Relazioni con le altre autonomie territoriali e locali</i>	0,00	0,00	0,00	<b>0,00</b>
<b>MISSIONE 19</b> <i>Relazioni internazionali</i>	0,00	0,00	0,00	<b>0,00</b>
<b>MISSIONE 20</b> <i>Fondi e accantonamenti</i>	0,00	0,00	0,00	<b>0,00</b>
<b>MISSIONE 50</b> <i>Debito pubblico</i>	0,00	0,00	0,00	<b>0,00</b>
<b>MISSIONE 60</b> <i>Anticipazioni finanziarie</i>	0,00	0,00	0,00	<b>0,00</b>
<b>MISSIONE 99</b> <i>Servizi per conto terzi</i>	0,00	0,00	0,00	<b>0,00</b>
<b>TOTALE MISSIONI</b>	<b>43.426,28</b>	<b>43.426,28</b>	<b>3.035,30</b>	<b>3.035,30</b>

## CONTO DEL BILANCIO 2019 - PROSPETTO DEI COSTI PER MISSIONE

MISSIONI	COMPONENTI ED ONERI STRAORDINARI					IMPOSTE		TOTALE COSTI PER MISSIONE
	ONERI STRAORDINARI				TOTALE ONERI STRAORDINARI	IMPOSTE	TOTALE IMPOSTE	
	SOPRAVVVENIENZE PASSIVE E INSUSSISTENZE DELL'ATTIVO	MINUSVALENZE PATRIMONIALI	TRASFERIMENTI IN CONTO CAPITALE	ALTRI ONERI STRAORDINARI		IMPOSTE		
<b>MISSIONE 01</b> <i>Servizi istituzionali, generali e di gestione</i>	503.692,81	237,24	0,00	1.414,61	<b>505.344,66</b>	150.691,40	<b>150.691,40</b>	<b>4.468.610,90</b>
<b>MISSIONE 02</b> <i>Giustizia</i>	0,00	0,00	0,00	0,00	<b>0,00</b>	0,00	<b>0,00</b>	<b>43,17</b>
<b>MISSIONE 03</b> <i>Ordine pubblico e sicurezza</i>	0,00	0,00	0,00	0,00	<b>0,00</b>	0,00	<b>0,00</b>	<b>669.877,24</b>
<b>MISSIONE 04</b> <i>Istruzione e diritto allo studio</i>	0,00	0,00	0,00	0,00	<b>0,00</b>	0,00	<b>0,00</b>	<b>2.182.118,23</b>
<b>MISSIONE 05</b> <i>Tutela e valorizzazione dei beni e delle attività culturali</i>	0,00	5.531,96	0,00	0,00	<b>5.531,96</b>	13.737,67	<b>13.737,67</b>	<b>857.582,69</b>
<b>MISSIONE 06</b> <i>Politiche giovanili, sport e tempo libero</i>	0,00	0,00	0,00	0,00	<b>0,00</b>	0,00	<b>0,00</b>	<b>417.514,84</b>
<b>MISSIONE 07</b> <i>Turismo</i>	0,00	0,00	0,00	0,00	<b>0,00</b>	2.200,00	<b>2.200,00</b>	<b>127.771,37</b>
<b>MISSIONE 08</b> <i>Assetto del territorio ed edilizia abitativa</i>	0,00	0,00	0,00	0,00	<b>0,00</b>	20.280,94	<b>20.280,94</b>	<b>859.996,97</b>
<b>MISSIONE 09</b> <i>Sviluppo sostenibile e tutela del territorio e dell'ambiente</i>	0,00	0,00	0,00	0,00	<b>0,00</b>	5.600,00	<b>5.600,00</b>	<b>3.410.594,86</b>
<b>MISSIONE 10</b> <i>Trasporti e diritto alla mobilità</i>	0,00	0,00	0,00	0,00	<b>0,00</b>	0,00	<b>0,00</b>	<b>1.641.954,46</b>
<b>MISSIONE 11</b> <i>Soccorso civile</i>	0,00	0,00	0,00	0,00	<b>0,00</b>	0,00	<b>0,00</b>	<b>155.823,02</b>
<b>MISSIONE 12</b> <i>Diritti sociali, politiche sociali e famiglia</i>	10.095,27	0,00	0,00	23.800,00	<b>33.895,27</b>	8.268,74	<b>8.268,74</b>	<b>2.158.950,33</b>
<b>MISSIONE 13</b> <i>Tutela della salute</i>	0,00	0,00	0,00	0,00	<b>0,00</b>	0,00	<b>0,00</b>	<b>107.598,08</b>
<b>MISSIONE 14</b> <i>Sviluppo economico e competitività</i>	0,00	0,00	0,00	0,00	<b>0,00</b>	0,00	<b>0,00</b>	<b>1.954,29</b>
<b>MISSIONE 15</b> <i>Politiche per il lavoro e la formazione professionale</i>	0,00	0,00	0,00	0,00	<b>0,00</b>	0,00	<b>0,00</b>	<b>43.659,61</b>
<b>MISSIONE 16</b> <i>Agricoltura, politiche agroalimentari e pesca</i>	0,00	0,00	0,00	0,00	<b>0,00</b>	0,00	<b>0,00</b>	<b>27.290,67</b>
<b>MISSIONE 17</b> <i>Energia e diversificazione delle fonti energetiche</i>	0,00	0,00	0,00	0,00	<b>0,00</b>	0,00	<b>0,00</b>	<b>10,54</b>
<b>MISSIONE 18</b> <i>Relazioni con le altre autonomie territoriali e locali</i>	0,00	0,00	0,00	0,00	<b>0,00</b>	0,00	<b>0,00</b>	<b>0,00</b>
<b>MISSIONE 19</b> <i>Relazioni internazionali</i>	0,00	0,00	0,00	0,00	<b>0,00</b>	0,00	<b>0,00</b>	<b>0,00</b>
<b>MISSIONE 20</b> <i>Fondi e accantonamenti</i>	0,00	0,00	0,00	0,00	<b>0,00</b>	0,00	<b>0,00</b>	<b>582.685,95</b>
<b>MISSIONE 50</b> <i>Debito pubblico</i>	0,00	13,89	0,00	0,00	<b>13,89</b>	0,00	<b>0,00</b>	<b>598,00</b>
<b>MISSIONE 60</b> <i>Anticipazioni finanziarie</i>	0,00	0,00	0,00	0,00	<b>0,00</b>	0,00	<b>0,00</b>	<b>0,00</b>
<b>MISSIONE 99</b> <i>Servizi per conto terzi</i>	0,00	0,00	0,00	0,00	<b>0,00</b>	0,00	<b>0,00</b>	<b>3.473,80</b>
<b>TOTALE MISSIONI</b>	513.788,08	5.783,09	0,00	25.214,61	<b>544.785,78</b>	200.778,75	<b>200.778,75</b>	<b>17.718.109,02</b>

**CONTO DEL BILANCIO 2019 - GESTIONE DELLE SPESE**  
**UTILIZZO DI CONTRIBUTI E TRASFERIMENTI DA PARTE DI ORGANISMI COMUNITARI E INTERNAZIONALI**

MISSIONE PROGRAMMA TITOLO	DENOMINAZIONE	RESIDUI PASSIVI AL 1/1/2019 (RS)		PAGAMENTI IN C/RESIDUI (PR)		RIACCERTAMENTO RESIDUI (R) (1)		ECONOMIE DI COMPETENZA (ECP=CP- I-FPV)	RESIDUI PASSIVI DA ESERCIZI PRECEDENTI (EP=RS-PR+R)	
		PREVISIONI DEFINITIVE DI COMPETENZA (CP)		PAGAMENTI IN C/COMPETENZA (PC)		IMPEGNI (I) (2)			RESIDUI PASSIVI DA ESERCIZIO DI COMPETENZA (EC=I-PC)	
		PREVISIONI DEFINITIVE DI CASSA (CS)		TOTALE PAGAMENTI (TP=PR+PC)		FONDO PLURIENNALE VINCOLATO (FPV) (3)			TOTALE RESIDUI PASSIVI DA RIPORTARE (TR=EP+EC)	
<b>MISSIONE 04</b>	<b>Istruzione e diritto allo studio</b>									
<b>0401 Programma</b>	<b>01 Istruzione prescolastica</b>									
	Titolo 2 Spese in conto capitale	RS	0,00	PR	0,00	R	0,00		EP	0,00
		CP	0,00	PC	0,00	I	0,00	ECP	0,00	0,00
		CS	0,00	TP	0,00	FPV	0,00		TR	0,00
	<b>Totale Programma 01 Istruzione prescolastica</b>	RS	0,00	PR	0,00	R	0,00		EP	0,00
		CP	0,00	PC	0,00	I	0,00	ECP	0,00	0,00
		CS	0,00	TP	0,00	FPV	0,00		TR	0,00
<b>0406 Programma</b>	<b>06 Servizi ausiliari all'istruzione</b>									
	Titolo 1 Spese correnti	RS	0,00	PR	0,00	R	0,00		EP	0,00
		CP	0,00	PC	0,00	I	0,00	ECP	0,00	0,00
		CS	0,00	TP	0,00	FPV	0,00		TR	0,00
	<b>Totale Programma 06 Servizi ausiliari all'istruzione</b>	RS	0,00	PR	0,00	R	0,00		EP	0,00
		CP	0,00	PC	0,00	I	0,00	ECP	0,00	0,00
		CS	0,00	TP	0,00	FPV	0,00		TR	0,00
<b>TOTALE MISSIONE 04</b>	<b>Istruzione e diritto allo studio</b>	RS	0,00	PR	0,00	R	0,00		EP	0,00
		CP	0,00	PC	0,00	I	0,00	ECP	0,00	0,00
		CS	0,00	TP	0,00	FPV	0,00		TR	0,00
<b>MISSIONE 05</b>	<b>Tutela e valorizzazione dei beni e delle attività culturali</b>									
<b>0501 Programma</b>	<b>01 Valorizzazione dei beni di interesse storico</b>									
	Titolo 2 Spese in conto capitale	RS	0,00	PR	0,00	R	0,00		EP	0,00
		CP	0,00	PC	0,00	I	0,00	ECP	0,00	0,00
		CS	0,00	TP	0,00	FPV	0,00		TR	0,00
	<b>Totale Programma 01 Valorizzazione dei beni di interesse storico</b>	RS	0,00	PR	0,00	R	0,00		EP	0,00
		CP	0,00	PC	0,00	I	0,00	ECP	0,00	0,00
		CS	0,00	TP	0,00	FPV	0,00		TR	0,00

**CONTO DEL BILANCIO 2019 - GESTIONE DELLE SPESE**  
**UTILIZZO DI CONTRIBUTI E TRASFERIMENTI DA PARTE DI ORGANISMI COMUNITARI E INTERNAZIONALI**

MISSIONE PROGRAMMA TITOLO	DENOMINAZIONE	RESIDUI PASSIVI AL 1/1/2019 (RS)		PAGAMENTI IN C/RESIDUI (PR)		RIACCERTAMENTO RESIDUI (R) (1)		RESIDUI PASSIVI DA ESERCIZI PRECEDENTI (EP=RS-PR+R)			
		PREVISIONI DEFINITIVE DI COMPETENZA (CP)		PAGAMENTI IN C/COMPETENZA (PC)		IMPEGNI (I) (2)		ECONOMIE DI COMPETENZA (ECP=CP- I-FPV)		RESIDUI PASSIVI DA ESERCIZIO DI COMPETENZA (EC=I-PC)	
		PREVISIONI DEFINITIVE DI CASSA (CS)		TOTALE PAGAMENTI (TP=PR+PC)		FONDO PLURIENNALE VINCOLATO (FPV) (3)				TOTALE RESIDUI PASSIVI DA RIPORTARE (TR=EP+EC)	
<b>TOTALE MISSIONE</b>	<b>05</b>	<b>Tutela e valorizzazione dei beni e delle attività culturali</b>									
		RS	0,00	PR	0,00	R	0,00			EP	0,00
		CP	0,00	PC	0,00	I	0,00	ECP	0,00	EC	0,00
		CS	0,00	TP	0,00	FPV	0,00			TR	0,00
<b>TOTALE MISSIONI</b>		<b>RS</b>	<b>0,00</b>	<b>PR</b>	<b>0,00</b>	<b>R</b>	<b>0,00</b>			<b>EP</b>	<b>0,00</b>
		<b>CP</b>	<b>0,00</b>	<b>PC</b>	<b>0,00</b>	<b>I</b>	<b>0,00</b>	<b>ECP</b>	<b>0,00</b>	<b>EC</b>	<b>0,00</b>
		<b>CS</b>	<b>0,00</b>	<b>TP</b>	<b>0,00</b>	<b>FPV</b>	<b>0,00</b>			<b>TR</b>	<b>0,00</b>

(1) Indicare l'ammontare complessivo derivante dal riaccertamento dei residui (l'importo dei debiti definitivamente cancellati dalle scritture). Non riguarda il riaccertamento di impegni di competenza dell'esercizio cui si riferisce il rendiconto. In sede di riaccertamento dei residui non può essere effettuata una rettifica in aumento dei residui passivi se non nei casi espressamente consentiti (Principio contabile applicato della contabilità finanziaria 9.1 di cui all'Allegato n. 4-2). Le rettifiche in aumento sono indicate con il segno "+", le rettifiche in riduzione sono indicate con il segno "-".

(2) Indicare gli impegni imputati contabilmente all'esercizio cui il rendiconto si riferisce al netto dei debiti che, in occasione del riaccertamento ordinario dei residui effettuato ai sensi dell'articolo 3, comma 4, risultassero non esigibili e reimputati agli esercizi in cui le obbligazioni risultano esigibili.

(3) Indicare l'importo corrispondente agli impegni imputati agli esercizi successivi finanziati con il fondo pluriennale vincolato.

**CONTO DEL BILANCIO 2019 - GESTIONE DELLE SPESE  
FUNZIONI DELEGATE DALLE REGIONI**

MISSIONE PROGRAMMA TITOLO	DENOMINAZIONE	RESIDUI PASSIVI AL 1/1/2019 (RS)		PAGAMENTI IN C/RESIDUI (PR)		RIACCERTAMENTO RESIDUI (R) (1)		ECONOMIE DI COMPETENZA (ECP=CP- I-FPV)		RESIDUI PASSIVI DA ESERCIZI PRECEDENTI (EP=RS-PR+R)	
		PREVISIONI DEFINITIVE DI COMPETENZA (CP)		PAGAMENTI IN C/COMPETENZA (PC)		IMPEGNI (I) (2)				RESIDUI PASSIVI DA ESERCIZIO DI COMPETENZA (EC=I-PC)	
		PREVISIONI DEFINITIVE DI CASSA (CS)		TOTALE PAGAMENTI (TP=PR+PC)		FONDO PLURIENNALE VINCOLATO (FPV) (3)				TOTALE RESIDUI PASSIVI DA RIPORTARE (TR=EP+EC)	
<b>MISSIONE 04</b>	<b>Istruzione e diritto allo studio</b>										
<b>0407 Programma</b>	<b>07 Diritto allo studio</b>										
Titolo 1	Spese correnti	RS	0,00	PR	0,00	R	0,00			EP	0,00
		CP	0,00	PC	0,00	I	0,00	ECP	0,00	EC	0,00
		CS	0,00	TP	0,00	FPV	0,00			TR	0,00
<b>Totale Programma 07</b>	<b>Diritto allo studio</b>	RS	0,00	PR	0,00	R	0,00			EP	0,00
		CP	0,00	PC	0,00	I	0,00	ECP	0,00	EC	0,00
		CS	0,00	TP	0,00	FPV	0,00			TR	0,00
<b>TOTALE MISSIONE 04</b>	<b>Istruzione e diritto allo studio</b>	RS	0,00	PR	0,00	R	0,00			EP	0,00
		CP	0,00	PC	0,00	I	0,00	ECP	0,00	EC	0,00
		CS	0,00	TP	0,00	FPV	0,00			TR	0,00
	<b>TOTALE MISSIONI</b>	<b>RS</b>	<b>0,00</b>	<b>PR</b>	<b>0,00</b>	<b>R</b>	<b>0,00</b>			<b>EP</b>	<b>0,00</b>
		<b>CP</b>	<b>0,00</b>	<b>PC</b>	<b>0,00</b>	<b>I</b>	<b>0,00</b>	<b>ECP</b>	<b>0,00</b>	<b>EC</b>	<b>0,00</b>
		<b>CS</b>	<b>0,00</b>	<b>TP</b>	<b>0,00</b>	<b>FPV</b>	<b>0,00</b>			<b>TR</b>	<b>0,00</b>

(1) Indicare l'ammontare complessivo derivante dal riaccertamento dei residui (l'importo dei debiti definitivamente cancellati dalle scritture). Non riguarda il riaccertamento di impegni di competenza dell'esercizio cui si riferisce il rendiconto. In sede di riaccertamento dei residui non può essere effettuata una rettifica in aumento dei residui passivi se non nei casi espressamente consentiti (Principio contabile applicato della contabilità finanziaria 9.1 di cui all'Allegato n. 4-2). Le rettifiche in aumento sono indicate con il segno "+", le rettifiche in riduzione sono indicate con il segno "-".

(2) Indicare gli impegni imputati contabilmente all'esercizio cui il rendiconto si riferisce al netto dei debiti che, in occasione del riaccertamento ordinario dei residui effettuato ai sensi dell'articolo 3, comma 4, risultassero non esigibili e reimputati agli esercizi in cui le obbligazioni risultano esigibili.

(3) Indicare l'importo corrispondente agli impegni imputati agli esercizi successivi finanziati con il fondo pluriennale vincolato.

**TABELLA DEI PARAMETRI OBIETTIVI PER I COMUNI AI FINI DELL'ACCERTAMENTO DELLA CONDIZIONE DI ENTE STRUTTURALMENTE DEFICITARIO**

		Barrare la condizione che ricorre	
P1	Indicatore 1.1 (Incidenza spese rigide - ripiano disavanzo, personale e debito - su entrate correnti) maggiore del 48%	Sì	<input checked="" type="checkbox"/>
P2	Indicatore 2.8 (Incidenza degli incassi delle entrate proprie sulle previsioni definitive di parte corrente) minore del 22%	Sì	<input checked="" type="checkbox"/>
P3	Indicatore 3.2 (Anticipazioni chiuse solo contabilmente) maggiore di 0	Sì	<input checked="" type="checkbox"/>
P4	Indicatore 10.3 (Sostenibilità debiti finanziari) maggiore del 16%	Sì	<input checked="" type="checkbox"/>
P5	Indicatore 12.4 (Sostenibilità disavanzo effettivamente a carico dell'esercizio) maggiore del 1,20%	Sì	<input checked="" type="checkbox"/>
P6	Indicatore 13.1 (Debiti riconosciuti e finanziati) maggiore del 1,00%	Sì	<input checked="" type="checkbox"/>
P7	[Indicatore 13.2 (Debiti in corso di riconoscimento) + Indicatore 13.3 (Debiti riconosciuti e in corso di finanziamento)] maggiore dello 0,60	Sì	<input checked="" type="checkbox"/>
P8	Indicatore concernente l'effettiva capacità di riscossione (riferito al totale delle entrate) minore del 47%	Sì	<input checked="" type="checkbox"/>

*Gli Enti locali che presentano almeno la metà dei parametri deficitari (la condizione "Sì" identifica il parametro deficitario) sono strutturalmente deficitari ai sensi dell'articolo 242, comma 1, TUEL.*

Sulla base dei parametri suindicati l'Ente è da considerarsi in condizioni strutturalmente deficitarie	Sì	<input checked="" type="checkbox"/>
--	----	-------------------------------------



## PROSPETTO DEI DATI SIOPE - ENTRATA

	Descrizione	SIOPE	Importo Reversali
<b>1</b>	<b>ENTRATE CORRENTI DI NATURA TRIBUTARIA, CONTRIBUTIVA E PEREQUATIVA</b>		
1 1010106	IMPOSTA MUNICIPALE PROPRIA		
	IMPOSTA MUNICIPALE PROPRIA RISCOSSA A SEGUITO DELL'ATTIVITÀ ORDINARIA DI GESTIONE	1010106001	4.234.923,47
	TOTALE CAT. 1010106		4.234.923,47
1 1010108	IMPOSTA COMUNALE SUGLI IMMOBILI (ICI)		
	IMPOSTA COMUNALE SUGLI IMMOBILI (ICI) RISCOSSA A SEGUITO DI ATTIVITÀ DI VERIFICA E CONTROLLO	1010108002	89.316,96
	TOTALE CAT. 1010108		89.316,96
1 1010116	ADDIZIONALE COMUNALE IRPEF		
	ADDIZIONALE COMUNALE IRPEF RISCOSSA A SEGUITO DELL'ATTIVITÀ ORDINARIA DI GESTIONE	1010116001	2.173.069,71
	TOTALE CAT. 1010116		2.173.069,71
1 1010151	TASSA SMALTIMENTO RIFIUTI SOLIDI URBANI		
	TASSA SMALTIMENTO RIFIUTI SOLIDI URBANI RISCOSSA A SEGUITO DELL'ATTIVITÀ ORDINARIA DI GESTIONE	1010151001	2.857.823,02
	TOTALE CAT. 1010151		2.857.823,02
1 1010152	TASSA OCCUPAZIONE SPAZI E AREE PUBBLICHE		
	TASSA OCCUPAZIONE SPAZI E AREE PUBBLICHE RISCOSSA A SEGUITO DELL'ATTIVITÀ ORDINARIA DI GESTIONE	1010152001	365.458,55
	TOTALE CAT. 1010152		365.458,55
1 1010153	IMPOSTA COMUNALE SULLA PUBBLICITÀ E DIRITTO SULLE PUBBLICHE AFFISSIONI		
	IMPOSTA COMUNALE SULLA PUBBLICITÀ E DIRITTO SULLE PUBBLICHE AFFISSIONI RISCOSSA A SEGUITO DELL'ATTIVITÀ ORDINARIA DI GESTIONE	1010153001	248.423,45
	TOTALE CAT. 1010153		248.423,45
1 1010161	TRIBUTO COMUNALE SUI RIFIUTI E SUI SERVIZI		
	TRIBUTO COMUNALE SUI RIFIUTI E SUI SERVIZI RISCOSSO A SEGUITO DI ATTIVITÀ DI VERIFICA E CONTROLLO	1010161002	52.572,66
	TOTALE CAT. 1010161		52.572,66

## PROSPETTO DEI DATI SIOPE - ENTRATA

	Descrizione	SIOPE	Importo Reversali
1 1010176	TRIBUTO PER I SERVIZI INDIVISIBILI (TASI)		
	TRIBUTO PER I SERVIZI INDIVISIBILI (TASI) RISCOSSO A SEGUITO DELL'ATTIVITÀ ORDINARIA DI GESTIONE	1010176001	1.865.035,88
	TRIBUTO PER I SERVIZI INDIVISIBILI (TASI) RISCOSSO A SEGUITO DI ATTIVITÀ DI VERIFICA E DI CONTROLLO	1010176002	12.058,09
	TOTALE CAT. 1010176		1.877.093,97
1 1010199	ALTRE IMPOSTE, TASSE E PROVENTI N.A.C		
	ALTRE IMPOSTE, TASSE E PROVENTI ASSIMILATI N.A.C. RISCOSE A SEGUITO DELL'ATTIVITÀ ORDINARIA DI GESTIONE	1010199001	5.977,29
	TOTALE CAT. 1010199		5.977,29
1 1030101	FONDI PEREQUATIVI DALLO STATO		
	FONDI PEREQUATIVI DALLO STATO	1030101001	615.608,75
	TOTALE CAT. 1030101		615.608,75
	<b>TOTALE TITOLO 1</b>		<b>12.520.267,83</b>
<b>2</b>	<b>TRASFERIMENTI CORRENTI</b>		
2 2010101	TRASFERIMENTI CORRENTI DA AMMINISTRAZIONI CENTRALI		
	TRASFERIMENTI CORRENTI DA MINISTERI	2010101001	254.779,15
	TOTALE CAT. 2010101		254.779,15
2 2010102	TRASFERIMENTI CORRENTI DA AMMINISTRAZIONI LOCALI		
	TRASFERIMENTI CORRENTI DA REGIONI E PROVINCE AUTONOME	2010102001	171.912,49
	TRASFERIMENTI CORRENTI DA PROVINCE	2010102002	9.432,65
	TRASFERIMENTI CORRENTI DA UNIONI DI COMUNI	2010102005	89.050,15
	TRASFERIMENTI CORRENTI DA ALTRI ENTI E AGENZIE REGIONALI E SUB REGIONALI	2010102017	10.249,33
	TOTALE CAT. 2010102		280.644,62
2 2010302	ALTRI TRASFERIMENTI CORRENTI DA IMPRESE		
	ALTRI TRASFERIMENTI CORRENTI DA ALTRE IMPRESE	2010302999	50.000,00

## PROSPETTO DEI DATI SIOPE - ENTRATA

	Descrizione	SIOPE	Importo Reversali
		TOTALE CAT. 2010302	50.000,00
2 2010401	TRASFERIMENTI CORRENTI DA ISTITUZIONI SOCIALI PRIVATE		
	TRASFERIMENTI CORRENTI DA ISTITUZIONI SOCIALI PRIVATE	2010401001	145.352,78
		TOTALE CAT. 2010401	145.352,78
		<b>TOTALE TITOLO 2</b>	<b>730.776,55</b>
<b>3</b>	<b>ENTRATE EXTRATRIBUTARIE</b>		
3 3010100	VENDITA DI BENI		
	PROVENTI DALLA VENDITA DI BENI DI CONSUMO	3010101001	3.224,46
	PROVENTI DA ENERGIA, ACQUA, GAS E RISCALDAMENTO	3010101004	2.352,21
	PROVENTI DA VENDITA DI BENI N.A.C.	3010101999	126,00
		TOTALE CAT. 3010100	5.702,67
3 3010200	ENTRATE DALLA VENDITA E DALL'EROGAZIONE DI SERVIZI		
	PROVENTI DA ASILI NIDO	3010201002	179.382,68
	PROVENTI DA CORSI EXTRASCOLASTICI	3010201004	119.356,56
	PROVENTI DA IMPIANTI SPORTIVI	3010201006	102.340,58
	PROVENTI DA MENSE	3010201008	577.860,15
	PROVENTI DA PESA PUBBLICA	3010201010	1.081,90
	PROVENTI DA TEATRI, MUSEI, SPETTACOLI, MOSTRE	3010201013	8.667,36
	PROVENTI DA TRASPORTI FUNEBRI, POMPE FUNEBRI, ILLUMINAZIONE VOTIVA	3010201014	102.036,00
	PROVENTI DA TRASPORTO SCOLASTICO	3010201016	18.118,13
	PROVENTI DALL'USO DI LOCALI ADIBITI STABILMENTE ED ESCLUSIVAMENTE A RIUNIONI NON ISTITUZIONALI	3010201018	1.702,10
	PROVENTI DA PARCHEGGI CUSTODITI E PARCHIMETRI	3010201020	131.607,22
	PROVENTI DA SERVIZI DI COPIA E STAMPA	3010201029	1.582,54
	PROVENTI DA DIRITTI DI SEGRETERIA E ROGITO	3010201032	92.017,84
	PROVENTI DA RILASCIO DOCUMENTI E DIRITTI DI CANCELLERIA	3010201033	59.969,16
	PROVENTI DA SERVIZI N.A.C.	3010201999	11.468,72

## PROSPETTO DEI DATI SIOPE - ENTRATA

	Descrizione	SIOPE	Importo Reversali
	<i>continua 3 3010200</i>		
	TOTALE CAT. 3010200		1.407.190,94
3 3010300	PROVENTI DERIVANTI DALLA GESTIONE DEI BENI		
	PROVENTI DA CONCESSIONI SU BENI	3010301003	330.695,09
	FITTI DI TERRENI E DIRITTI DI SFRUTTAMENTO DI GIACIMENTI E RISORSE NATURALI	3010302001	80.275,85
	LOCAZIONI DI ALTRI BENI IMMOBILI	3010302002	53.078,98
	NOLEGGI E LOCAZIONI DI BENI MOBILI	3010302003	3.157,83
	TOTALE CAT. 3010300		467.207,75
3 3020200	ENTRATE DA FAMIGLIE DERIVANTI DALL'ATTIVITÀ DI CONTROLLO E REPRESSIONE DELLE IRREGOLARITÀ E DEGLI ILLECITI		
	PROVENTI DA MULTE E SANZIONI PER VIOLAZIONI DELLE NORME URBANISTICHE A CARICO DELLE FAMIGLIE	3020201003	50.189,81
	TOTALE CAT. 3020200		50.189,81
3 3020300	ENTRATE DA IMPRESE DERIVANTI DALL'ATTIVITÀ DI CONTROLLO E REPRESSIONE DELLE IRREGOLARITÀ E DEGLI ILLECITI		
	PROVENTI DA MULTE E SANZIONI PER VIOLAZIONI DELLE NORME URBANISTICHE A CARICO DELLE IMPRESE	3020301003	12.737,24
	TOTALE CAT. 3020300		12.737,24
3 3030300	ALTRI INTERESSI ATTIVI		
	INTERESSI ATTIVI DA CONTI DELLA TESORERIA DELLO STATO O DI ALTRE AMMINISTRAZIONI PUBBLICHE	3030303001	4,97
	TOTALE CAT. 3030300		4,97
3 3040200	ENTRATE DERIVANTI DALLA DISTRIBUZIONE DI DIVIDENDI		
	ENTRATE DERIVANTI DALLA DISTRIBUZIONE DI DIVIDENDI DA ALTRE IMPRESE PARTECIPATE NON INCLUSE IN AMMINISTRAZIONI PUBBLICHE	3040203002	54.549,10
	TOTALE CAT. 3040200		54.549,10
3 3050100	INDENNIZZI DI ASSICURAZIONE		
	INDENNIZZI DI ASSICURAZIONE SU BENI IMMOBILI	3050101001	4.150,00
	INDENNIZZI DI ASSICURAZIONE SU BENI MOBILI	3050101002	7.582,97
	ALTRI INDENNIZZI DI ASSICURAZIONE CONTRO I DANNI	3050101999	4.841,20
	TOTALE CAT. 3050100		16.574,17

## PROSPETTO DEI DATI SIOPE - ENTRATA

	Descrizione	SIOPE	Importo Reversali
	<i>continua 3 3050100</i>		
3 3050200	<b>RIMBORSI IN ENTRATA</b>		
	RIMBORSI RICEVUTI PER SPESE DI PERSONALE (COMANDO, DISTACCO, FUORI RUOLO, CONVENZIONI, ECC...)	3050201001	31.770,49
	ENTRATE DA RIMBORSI, RECUPERI E RESTITUZIONI DI SOMME NON DOVUTE O INCASSATE IN ECCESSO DA AMMINISTRAZIONI CENTRALI	3050203001	6.494,50
	ENTRATE DA RIMBORSI, RECUPERI E RESTITUZIONI DI SOMME NON DOVUTE O INCASSATE IN ECCESSO DA AMMINISTRAZIONI LOCALI	3050203002	12.785,95
	ENTRATE DA RIMBORSI, RECUPERI E RESTITUZIONI DI SOMME NON DOVUTE O INCASSATE IN ECCESSO DA ENTI PREVIDENZIALI	3050203003	5.568,04
	ENTRATE DA RIMBORSI, RECUPERI E RESTITUZIONI DI SOMME NON DOVUTE O INCASSATE IN ECCESSO DA FAMIGLIE	3050203004	1.186,13
	ENTRATE DA RIMBORSI, RECUPERI E RESTITUZIONI DI SOMME NON DOVUTE O INCASSATE IN ECCESSO DA IMPRESE	3050203005	102.866,41
	ENTRATE DA RIMBORSI, RECUPERI E RESTITUZIONI DI SOMME NON DOVUTE O INCASSATE IN ECCESSO DA ISP	3050203006	338,40
	ENTRATE DA RIMBORSI, RECUPERI E RESTITUZIONI DI SOMME NON DOVUTE O INCASSATE IN ECCESSO DAL RESTO DEL MONDO	3050203008	5.937,57
	<b>TOTALE CAT. 3050200</b>		<b>166.947,49</b>
3 3059900	<b>ALTRE ENTRATE CORRENTI N.A.C.</b>		
	FONDI INCENTIVANTI IL PERSONALE (ART. 113 DEL D.LGS. 50/2016)	3059902001	13.003,36
	ENTRATE PER STERILIZZAZIONE CONTABILE IVA (REVERSE CHARGE)	3059903001	11.931,65
	ALTRE ENTRATE CORRENTI N.A.C.	3059999999	251.120,18
	<b>TOTALE CAT. 3059900</b>		<b>276.055,19</b>
	<b>TOTALE TITOLO 3</b>		<b>2.457.159,33</b>
<b>4</b>	<b>ENTRATE IN CONTO CAPITALE</b>		
4 4020100	<b>CONTRIBUTI AGLI INVESTIMENTI DA AMMINISTRAZIONI PUBBLICHE</b>		
	CONTRIBUTI AGLI INVESTIMENTI DA REGIONI E PROVINCE AUTONOME	4020102001	454.620,97
	CONTRIBUTI AGLI INVESTIMENTI DA COMUNI	4020102003	941,65
	CONTRIBUTI AGLI INVESTIMENTI DA UNIVERSITÀ	4020102008	81.810,64
	CONTRIBUTI AGLI INVESTIMENTI DA CONSORZI DI ENTI LOCALI	4020102018	5.000,00
	<b>TOTALE CAT. 4020100</b>		<b>542.373,26</b>
4 4040100	<b>ALIENAZIONE DI BENI MATERIALI</b>		
	ALIENAZIONE DI DIRITTI REALI	4040110001	134.000,00

## PROSPETTO DEI DATI SIOPE - ENTRATA

	Descrizione	SIOPE	Importo Reversali
		TOTALE CAT. 4040100	134.000,00
4 4050100	PERMESSI DI COSTRUIRE		
	PERMESSI DI COSTRUIRE	4050101001	842.142,95
		TOTALE CAT. 4050100	842.142,95
4 4050400	ALTRE ENTRATE IN CONTO CAPITALE N.A.C.		
	ALTRE ENTRATE IN CONTO CAPITALE N.A.C.	4050499999	428,00
		TOTALE CAT. 4050400	428,00
		<b>TOTALE TITOLO 4</b>	<b>1.518.944,21</b>
<b>5</b>	<b>ENTRATE DA RIDUZIONE DI ATTIVITÀ FINANZIARIE</b>		
5 5010100	ALIENAZIONE DI PARTECIPAZIONI		
	ALIENAZIONE DI PARTECIPAZIONI IN IMPRESE CONTROLLATE	5010103001	84.153,00
		TOTALE CAT. 5010100	84.153,00
5 5040700	PRELIEVI DA DEPOSITI BANCARI		
	PRELIEVI DA DEPOSITI BANCARI	5040701001	195.594,01
		TOTALE CAT. 5040700	195.594,01
		<b>TOTALE TITOLO 5</b>	<b>279.747,01</b>
<b>9</b>	<b>ENTRATE PER CONTO DI TERZI E PARTITE DI GIRO</b>		
9 9010100	ALTRE RITENUTE		
	RITENUTA DEL 4% SUI CONTRIBUTI PUBBLICI	9010101001	6.094,06
	RITENUTE PER SCISSIONE CONTABILE IVA (SPLIT PAYMENT)	9010102001	1.087.065,21
	ALTRE RITENUTE N.A.C.	9010199999	451,53
		TOTALE CAT. 9010100	1.093.610,80

## PROSPETTO DEI DATI SIOPE - ENTRATA

	Descrizione	SIOPE	Importo Reversali
	<i>continua 9 9010100</i>		
9 9010200	<b>RITENUTE SU REDDITI DA LAVORO DIPENDENTE</b>		
	RITENUTE ERARIALI SU REDDITI DA LAVORO DIPENDENTE PER CONTO TERZI	9010201001	436.896,08
	RITENUTE PREVIDENZIALI E ASSISTENZIALI SU REDDITI DA LAVORO DIPENDENTE PER CONTO TERZI	9010202001	283.676,32
	TOTALE CAT. 9010200		720.572,40
9 9010300	<b>RITENUTE SU REDDITI DA LAVORO AUTONOMO</b>		
	RITENUTE ERARIALI SU REDDITI DA LAVORO AUTONOMO PER CONTO TERZI	9010301001	35.971,45
	RITENUTE PREVIDENZIALI E ASSISTENZIALI SU REDDITI DA LAVORO AUTONOMO PER CONTO TERZI	9010302001	2.902,59
	TOTALE CAT. 9010300		38.874,04
9 9019900	<b>ALTRE ENTRATE PER PARTITE DI GIRO</b>		
	ENTRATE A SEGUITO DI SPESE NON ANDATE A BUON FINE	9019901001	2.219,00
	RIMBORSO DI FONDI ECONOMALI E CARTE AZIENDALI	9019903001	3.000,00
	TOTALE CAT. 9019900		5.219,00
9 9020100	<b>RIMBORSI PER ACQUISTO DI BENI E SERVIZI PER CONTO TERZI</b>		
	RIMBORSO PER ACQUISTO DI SERVIZI PER CONTO DI TERZI	9020102001	55.558,70
	TOTALE CAT. 9020100		55.558,70
9 9020400	<b>DEPOSITI DI/PRESSO TERZI</b>		
	COSTITUZIONE DI DEPOSITI CAUZIONALI O CONTRATTUALI DI TERZI	9020401001	2.016,43
	TOTALE CAT. 9020400		2.016,43
9 9020500	<b>RISCOSSIONE IMPOSTE E TRIBUTI PER CONTO TERZI</b>		
	RISCOSSIONE DI IMPOSTE DI NATURA CORRENTE PER CONTO DI TERZI	9020501001	4.326,50
	TOTALE CAT. 9020500		4.326,50
9 9029900	<b>ALTRE ENTRATE PER CONTO TERZI</b>		
	ALTRE ENTRATE PER CONTO TERZI	9029999999	22.162,10

## PROSPETTO DEI DATI SIOPE - ENTRATA

	Descrizione	SIOPE	Importo Reversali
	TOTALE CAT. 9029900		22.162,10
	<b>TOTALE TITOLO 9</b>		<b>1.942.339,97</b>
	<b>TOTALE GENERALE</b>		<b>19.449.234,90</b>



## PROSPETTO DEI DATI SIOPE - SPESA

	Descrizione	SIOPE	Importo Mandati
<b>1</b>	<b>SPESE CORRENTI</b>		
1 101	REDDITI DA LAVORO DIPENDENTE		
	VOCI STIPENDIALI CORRISPOSTE AL PERSONALE A TEMPO INDETERMINATO	1010101002	2.454.952,25
	STRAORDINARIO PER IL PERSONALE A TEMPO INDETERMINATO	1010101003	17.520,84
	INDENNITÀ ED ALTRI COMPENSI, ESCLUSI I RIMBORSI SPESA PER MISSIONE, CORRISPOSTI AL PERSONALE A TEMPO INDETERMINATO	1010101004	179.266,42
	VOCI STIPENDIALI CORRISPOSTE AL PERSONALE A TEMPO DETERMINATO	1010101006	72.138,60
	STRAORDINARIO PER IL PERSONALE A TEMPO DETERMINATO	1010101007	454,72
	CONTRIBUTI OBBLIGATORI PER IL PERSONALE	1010201001	717.260,21
	CONTRIBUTI PREVIDENZA COMPLEMENTARE	1010201002	245,52
	CONTRIBUTI PER INDENNITÀ DI FINE RAPPORTO EROGATA TRAMITE INPS	1010201003	46.879,04
	ASSEGNI FAMILIARI	1010202001	18.129,36
	EQUO INDENNIZZO	1010202002	2.184,66
	TOTALE MACROAGGR. 101		3.509.031,62
1 102	IMPOSTE E TASSE A CARICO DELL'ENTE		
	IMPOSTA REGIONALE SULLE ATTIVITÀ PRODUTTIVE (IRAP)	1020101001	200.778,75
	IMPOSTA DI REGISTRO E DI BOLLO	1020102001	2.048,98
	TRIBUTO FUNZIONE TUTELA E PROTEZIONE AMBIENTE	1020105001	162.368,14
	TASSA DI CIRCOLAZIONE DEI VEICOLI A MOTORE (TASSA AUTOMOBILISTICA)	1020109001	482,38
	IMPOSTA MUNICIPALE PROPRIA	1020112001	196,00
	IMPOSTE, TASSE E PROVENTI ASSIMILATI A CARICO DELL'ENTE N.A.C.	1020199999	425,00
	TOTALE MACROAGGR. 102		366.299,25
1 103	ACQUISTO DI BENI E SERVIZI		
	GIORNALI E RIVISTE	1030101001	2.083,87
	PUBBLICAZIONI	1030101002	2.341,02
	CARTA, CANCELLERIA E STAMPATI	1030102001	14.666,49
	CARBURANTI, COMBUSTIBILI E LUBRIFICANTI	1030102002	21.295,44
	VESTIARIO	1030102004	3.268,87

## PROSPETTO DEI DATI SIOPE - SPESA

	Descrizione	SIOPE	Importo Mandati
	<i>continua 1 103</i>		
	ACCESSORI PER UFFICI E ALLOGGI	1030102005	1.026,82
	MATERIALE INFORMATICO	1030102006	2.255,89
	ALTRI MATERIALI TECNICO-SPECIALISTICI NON SANITARI	1030102007	137,74
	BENI PER ATTIVITÀ DI RAPPRESENTANZA	1030102009	1.137,07
	GENERI ALIMENTARI	1030102011	1.688,10
	ACCESSORI PER ATTIVITÀ SPORTIVE E RICREATIVE	1030102012	2.448,80
	STAMPATI SPECIALISTICI	1030102014	233,63
	ALTRI BENI E MATERIALI DI CONSUMO N.A.C.	1030102999	11.902,22
	ALTRI BENI E PRODOTTI SANITARI N.A.C.	1030105999	1.976,87
	ORGANI ISTITUZIONALI DELL'AMMINISTRAZIONE - INDENNITÀ	1030201001	120.393,74
	ORGANI ISTITUZIONALI DELL'AMMINISTRAZIONE - RIMBORSI	1030201002	1.743,27
	COMMISSIONI ELETTORALI	1030201007	268,49
	COMPENSI AGLI ORGANI ISTITUZIONALI DI REVISIONE, DI CONTROLLO ED ALTRI INCARICHI ISTITUZIONALI DELL'AMMINISTRAZIONE	1030201008	34.590,22
	INDENNITÀ DI MISSIONE E DI TRASFERTA	1030202002	1.434,88
	PUBBLICITÀ	1030202004	176,90
	ORGANIZZAZIONE E PARTECIPAZIONE A MANIFESTAZIONI E CONVEGNI	1030202005	87.472,13
	ALTRE SPESE PER RELAZIONI PUBBLICHE, CONVEGNI E MOSTRE, PUBBLICITÀ N.A.C	1030202999	5.442,66
	ALTRI AGGI DI RISCOSSIONE N.A.C.	1030203999	111.070,57
	ACQUISTO DI SERVIZI PER FORMAZIONE OBBLIGATORIA	1030204004	41.759,00
	ACQUISTO DI SERVIZI PER ALTRE SPESE PER FORMAZIONE E ADDESTRAMENTO N.A.C.	1030204999	979,80
	TELEFONIA FISSA	1030205001	15.125,65
	TELEFONIA MOBILE	1030205002	11.973,76
	ACCESSO A BANCHE DATI E A PUBBLICAZIONI ON LINE	1030205003	6.061,40
	ENERGIA ELETTRICA	1030205004	223.754,86
	ACQUA	1030205005	55.106,57
	GAS	1030205006	2.888,81
	SPESE DI CONDOMINIO	1030205007	1.879,49
	UTENZE E CANONI PER ALTRI SERVIZI N.A.C.	1030205999	509.233,13
	LOCAZIONE DI BENI IMMOBILI	1030207001	259.479,38
	NOLEGGI DI MEZZI DI TRASPORTO	1030207002	68.590,32
	NOLEGGI DI HARDWARE	1030207004	30.077,27

## PROSPETTO DEI DATI SIOPE - SPESA

	Descrizione	SIOPE	Importo Mandati
	<i>continua 1/103</i>		
	FITTI DI TERRENI E GIACIMENTI	1030207005	180,00
	LICENZE D'USO PER SOFTWARE	1030207006	36.900,88
	NOLEGGI DI IMPIANTI E MACCHINARI	1030207008	19.140,31
	ALTRE SPESE SOSTENUTE PER UTILIZZO DI BENI DI TERZI N.A.C.	1030207999	17.995,04
	MANUTENZIONE ORDINARIA E RIPARAZIONI DI MEZZI DI TRASPORTO AD USO CIVILE, DI SICUREZZA E ORDINE PUBBLICO	1030209001	34.790,29
	MANUTENZIONE ORDINARIA E RIPARAZIONI DI MOBILI E ARREDI	1030209003	244,00
	MANUTENZIONE ORDINARIA E RIPARAZIONI DI IMPIANTI E MACCHINARI	1030209004	130.661,24
	MANUTENZIONE ORDINARIA E RIPARAZIONI DI ATTREZZATURE	1030209005	20.586,05
	MANUTENZIONE ORDINARIA E RIPARAZIONI DI MACCHINE PER UFFICIO	1030209006	1.909,30
	MANUTENZIONE ORDINARIA E RIPARAZIONI DI BENI IMMOBILI	1030209008	337.372,23
	MANUTENZIONE ORDINARIA E RIPARAZIONI DI BENI IMMOBILI DI VALORE CULTURALE, STORICO ED ARTISTICO	1030209009	1.647,00
	MANUTENZIONE ORDINARIA E RIPARAZIONI DI TERRENI E BENI MATERIALI NON PRODOTTI	1030209012	40.470,91
	PERIZIE	1030211004	188,00
	ALTRE PRESTAZIONI PROFESSIONALI E SPECIALISTICHE N.A.C.	1030211999	154.074,75
	COLLABORAZIONI COORDINATE E A PROGETTO	1030212003	8.587,46
	SERVIZI DI SORVEGLIANZA, CUSTODIA E ACCOGLIENZA	1030213001	222.228,36
	SERVIZI DI PULIZIA E LAVANDERIA	1030213002	169.162,42
	STAMPA E RILEGATURA	1030213004	7.347,66
	ALTRI SERVIZI AUSILIARI N.A.C.	1030213999	1.322,75
	SERVIZIO MENSE PERSONALE CIVILE	1030214002	16.083,51
	ALTRI SERVIZI DI RISTORAZIONE	1030214999	3.987,71
	CONTRATTI DI SERVIZIO DI TRASPORTO PUBBLICO	1030215001	13.595,20
	CONTRATTI DI SERVIZIO DI TRASPORTO SCOLASTICO	1030215002	235.216,60
	CONTRATTI DI SERVIZIO PER IL TRASPORTO DI DISABILI E ANZIANI	1030215003	34.500,86
	CONTRATTI DI SERVIZIO PER LA RACCOLTA RIFIUTI	1030215004	2.092.970,16
	CONTRATTI DI SERVIZIO PER IL CONFERIMENTO IN DISCARICA DEI RIFIUTI	1030215005	616.137,09
	CONTRATTI DI SERVIZIO PER LE MENSE SCOLASTICHE	1030215006	787.056,95
	CONTRATTI DI SERVIZIO PER LA FORMAZIONE DEI CITTADINI	1030215007	28.160,65
	CONTRATTI DI SERVIZIO DI ASILO NIDO	1030215010	122.111,78
	CONTRATTI DI SERVIZIO PER LA LOTTA AL RANDAGISMO	1030215011	41.179,54

## PROSPETTO DEI DATI SIOPE - SPESA

	Descrizione	SIOPE	Importo Mandati
	<i>continua 1 103</i>		
	CONTRATTI DI SERVIZIO PER L'ILLUMINAZIONE PUBBLICA	1030215015	535.820,47
	ALTRE SPESE PER CONTRATTI DI SERVIZIO PUBBLICO	1030215999	952.261,27
	PUBBLICAZIONE BANDI DI GARA	1030216001	3.050,00
	SPESE POSTALI	1030216002	14.649,24
	ALTRE SPESE PER SERVIZI AMMINISTRATIVI	1030216999	18.944,82
	COMMISSIONI PER SERVIZI FINANZIARI	1030217001	3.772,28
	SPESE PER SERVIZI FINANZIARI N.A.C.	1030217999	943,79
	SPESE PER ACCERTAMENTI SANITARI RESI NECESSARI DALL'ATTIVITÀ LAVORATIVA	1030218001	2.384,00
	ALTRI ACQUISTI DI SERVIZI SANITARI N.A.C.	1030218999	2.623,00
	GESTIONE E MANUTENZIONE APPLICAZIONI	1030219001	58.560,00
	SERVIZI DI RETE PER TRASMISSIONE DATI E VOIP E RELATIVA MANUTENZIONE	1030219004	15.534,16
	SERVIZI PER I SISTEMI E RELATIVA MANUTENZIONE	1030219005	18.740,17
	SERVIZI PER LE POSTAZIONI DI LAVORO E RELATIVA MANUTENZIONE	1030219009	2.475,96
	ALTRI SERVIZI INFORMATICI E DI TELECOMUNICAZIONI N.A.C.	1030219999	1.716,01
	ALTRE SPESE LEGALI	1030299002	1.974,85
	QUOTE DI ASSOCIAZIONI	1030299003	11.013,31
	ALTRE SPESE PER CONSULTAZIONI ELETTORALI DELL'ENTE	1030299004	51.301,85
	SPESE PER COMMISSIONI E COMITATI DELL'ENTE	1030299005	1.750,00
	TOTALE MACROAGGR. 103		8.549.289,01
1 104	TRASFERIMENTI CORRENTI		
	TRASFERIMENTI CORRENTI A MINISTERI	1040101001	10.000,00
	TRASFERIMENTI CORRENTI A MINISTERO DELL'ISTRUZIONE - ISTITUZIONI SCOLASTICHE	1040101002	28.900,00
	TRASFERIMENTI CORRENTI A PROVINCE	1040102002	2.800,00
	TRASFERIMENTI CORRENTI A UNIONI DI COMUNI	1040102005	731.387,23
	TRASFERIMENTI CORRENTI A ALTRI ENTI E AGENZIE REGIONALI E SUB REGIONALI	1040102017	35.538,32
	TRASFERIMENTI CORRENTI A CONSORZI DI ENTI LOCALI	1040102018	796.855,46
	TRASFERIMENTI CORRENTI A FONDAZIONI E ISTITUZIONI LIRICHE LOCALI E A TEATRI STABILI DI INIZIATIVA PUBBLICA	1040102019	56.000,00
	TRASFERIMENTI CORRENTI A ALTRE AMMINISTRAZIONI LOCALI N.A.C.	1040102999	205.165,84
	BORSE DI STUDIO	1040203001	850,00

## PROSPETTO DEI DATI SIOPE - SPESA

	Descrizione	SIOPE	Importo Mandati
	<i>continua 1 104</i>		
	ALTRI TRASFERIMENTI A FAMIGLIE N.A.C.	1040205999	148.138,66
	TRASFERIMENTI CORRENTI A ISTITUZIONI SOCIALI PRIVATE	1040401001	216.669,07
	TOTALE MACROAGGR. 104		2.232.304,58
1 107	<b>INTERESSI PASSIVI</b>		
	INTERESSI PASSIVI A CASSA DEPOSITI E PRESTITI SPA SU MUTUI E ALTRI FINANZIAMENTI A MEDIO LUNGO TERMINE	1070504003	26.679,59
	INTERESSI PASSIVI A CASSA DEPOSITI E PRESTITI - GESTIONE TESORO SU MUTUI E ALTRI FINANZIAMENTI A MEDIO LUNGO TERMINE	1070504004	15.607,19
	TOTALE MACROAGGR. 107		42.286,78
1 109	<b>RIMBORSI E POSTE CORRETTIVE DELLE ENTRATE</b>		
	RIMBORSI DI IMPOSTE E TASSE DI NATURA CORRENTE	1090201001	54.452,81
	RIMBORSI DI PARTE CORRENTE AD AMMINISTRAZIONI CENTRALI DI SOMME NON DOVUTE O INCASSATE IN ECCESSO	1099901001	40.665,38
	RIMBORSI DI PARTE CORRENTE A FAMIGLIE DI SOMME NON DOVUTE O INCASSATE IN ECCESSO	1099904001	129,50
	TOTALE MACROAGGR. 109		95.247,69
1 110	<b>ALTRE SPESE CORRENTI</b>		
	VERSAMENTI IVA A DEBITO PER LE GESTIONI COMMERCIALI	1100301001	148.215,71
	PREMI DI ASSICURAZIONE SU BENI IMMOBILI	1100401002	42.922,56
	PREMI DI ASSICURAZIONE PER RESPONSABILITÀ CIVILE VERSO TERZI	1100401003	104.197,53
	ALTRI PREMI DI ASSICURAZIONE CONTRO I DANNI	1100401999	66.308,52
	SPESE DOVUTE A SANZIONI	1100501001	3.586,92
	ALTRE SPESE CORRENTI N.A.C.	1109999999	7.014,71
	TOTALE MACROAGGR. 110		372.245,95
	<b>TOTALE TITOLO 1</b>		<b>15.166.704,88</b>
<b>2</b>	<b>SPESE IN CONTO CAPITALE</b>		
2 202	<b>INVESTIMENTI FISSI LORDI E ACQUISTO DI TERRENI</b>		
	MEZZI DI TRASPORTO STRADALI	2020101001	117.608,00
	ATTREZZATURE N.A.C.	2020105999	73.565,83

## PROSPETTO DEI DATI SIOPE - SPESA

	Descrizione	SIOPE	Importo Mandati
	<i>continua 2 202</i>		
	FABBRICATI AD USO ABITATIVO	2020109001	14.640,00
	FABBRICATI AD USO SCOLASTICO	2020109003	26.166,00
	INFRASTRUTTURE IDRAULICHE	2020109010	11.669,27
	INFRASTRUTTURE STRADALI	2020109012	360.999,55
	CIMITERI	2020109015	195.594,01
	IMPIANTI SPORTIVI	2020109016	69.741,20
	MUSEI, TEATRI E BIBLIOTECHE	2020109018	11.804,48
	FABBRICATI AD USO ABITATIVO DI VALORE CULTURALE, STORICO ED ARTISTICO	2020110001	6.466,00
	MUSEI, TEATRI E BIBLIOTECHE DI VALORE CULTURALE, STORICO ED ARTISTICO	2020110008	7.320,00
	BENI IMMOBILI DI VALORE CULTURALE, STORICO ED ARTISTICO N.A.C.	2020110999	11.330,38
	OGGETTI DI VALORE	2020111001	1.390,80
	MATERIALE BIBLIOGRAFICO	2020199001	27.139,28
	DEMANIO IDRICO	2020202002	60.301,70
	SVILUPPO SOFTWARE E MANUTENZIONE EVOLUTIVA	2020302001	8.667,00
	INCARICHI PROFESSIONALI PER LA REALIZZAZIONE DI INVESTIMENTI	2020305001	134.934,88
		TOTALE MACROAGGR. 202	1.139.338,38
2 203	CONTRIBUTI AGLI INVESTIMENTI		
	CONTRIBUTI AGLI INVESTIMENTI A MINISTERI	2030101001	47.958,20
	CONTRIBUTI AGLI INVESTIMENTI A ISTITUZIONI SOCIALI PRIVATE	2030401001	12.000,00
		TOTALE MACROAGGR. 203	59.958,20
2 205	ALTRE SPESE IN CONTO CAPITALE		
	RIMBORSI IN CONTO CAPITALE A FAMIGLIE DI SOMME NON DOVUTE O INCASSATE IN ECCESSO	2050404001	22.172,90
	RIMBORSI IN CONTO CAPITALE A IMPRESE DI SOMME NON DOVUTE O INCASSATE IN ECCESSO	2050405001	1.414,61
		TOTALE MACROAGGR. 205	23.587,51
		<b>TOTALE TITOLO 2</b>	<b>1.222.884,09</b>
4	<b>RIMBORSO DI PRESTITI</b>		

## PROSPETTO DEI DATI SIOPE - SPESA

	Descrizione	SIOPE	Importo Mandati
4 403	<b>RIMBORSO MUTUI E ALTRI FINANZIAMENTI A MEDIO LUNGO TERMINE</b>		
	RIMBORSO MUTUI E ALTRI FINANZIAMENTI A MEDIO LUNGO TERMINE A CASSA DEPOSITI E PRESTITI - GESTIONE CDP SPA	4030104003	88.982,95
	RIMBORSO MUTUI E ALTRI FINANZIAMENTI A MEDIO LUNGO TERMINE A CASSA DEPOSITI E PRESTITI - GESTIONE TESORO	4030104004	145.900,00
	RIMBORSO MUTUI E ALTRI FINANZIAMENTI A MEDIO LUNGO TERMINE AD ALTRE IMPRESE	4030104999	30.238,07
	<b>TOTALE MACROAGGR. 403</b>		<b>265.121,02</b>
	<b>TOTALE TITOLO 4</b>		<b>265.121,02</b>
<b>7</b>	<b>SPESE PER CONTO TERZI E PARTITE DI GIRO</b>		
7 701	<b>USCITE PER PARTITE DI GIRO</b>		
	VERSAMENTO DELLA RITENUTA DEL 4% SUI CONTRIBUTI PUBBLICI	7010101001	6.094,06
	VERSAMENTO DELLE RITENUTE PER SCISSIONE CONTABILE (SPLIT PAYMENT)	7010102001	1.152.761,13
	VERSAMENTO DI ALTRE RITENUTE N.A.C.	7010199999	451,53
	VERSAMENTI DI RITENUTE ERARIALI SU REDDITI DA LAVORO DIPENDENTE RISCOSSE PER CONTO TERZI	7010201001	436.896,08
	VERSAMENTI DI RITENUTE PREVIDENZIALI E ASSISTENZIALI SU REDDITI DA LAVORO DIPENDENTE RISCOSSE PER CONTO TERZI	7010202001	283.676,32
	VERSAMENTI DI RITENUTE ERARIALI SU REDDITI DA LAVORO AUTONOMO PER CONTO TERZI	7010301001	33.883,48
	VERSAMENTI DI RITENUTE PREVIDENZIALI E ASSISTENZIALI SU REDDITI DA LAVORO AUTONOMO PER CONTO TERZI	7010302001	2.902,59
	SPESE NON ANDATE A BUON FINE	7019901001	2.219,00
	ALTRE USCITE PER PARTITE DI GIRO N.A.C.	7019999999	3.000,00
	<b>TOTALE MACROAGGR. 701</b>		<b>1.921.884,19</b>
7 702	<b>USCITE PER CONTO TERZI</b>		
	ACQUISTO DI SERVIZI PER CONTO DI TERZI	7020102001	60.297,57
	TRASFERIMENTI PER CONTO TERZI A ALTRI ENTI DI PREVIDENZA N.A.C.	7020203999	12.722,72
	TRASFERIMENTI PER CONTO TERZI A ALTRE IMPRESE	7020302999	5.312,00
	RESTITUZIONE DI DEPOSITI CAUZIONALI O CONTRATTUALI DI TERZI	7020402001	1.116,01
	VERSAMENTI DI IMPOSTE E TASSE DI NATURA CORRENTE RISCOSSE PER CONTO DI TERZI	7020501001	4.265,50
	ALTRE USCITE PER CONTO TERZI N.A.C.	7029999999	4.127,38
	<b>TOTALE MACROAGGR. 702</b>		<b>87.841,18</b>





**ELENCO DEI RESIDUI ATTIVI PROVENIENTI DAGLI ESERCIZI ANTERIORI A QUELLO DI COMPETENZA***Distinti per esercizio di provenienza e per capitolo*

DESCRIZIONE		ACCERTATO (A)	RISCOSSIONI (R)	MAGGIORI ENTRATE (MAG) / ECONOMIE (INS = su residuo, MIN = su competenza) / REIMPUTAZIONI (REI) /	RIACCERTAMENTO (RR = A - INS - MIN - REI)	RESIDUI ATTIVI AL 31/12/2019 (RA = RR - R + MAG)
<u>Cap. 35/1 - TASI - INTROITO DERIVANTE DA ATTIVITA' DI VERIFICA E CONTROLLO - Piano Fin.: E.1.01.01.76.002</u>						
Anno 2018						
2018/3041	EMISSIONE RUOLO COATTIVO TASI 1/2018 - CCP - INCASSO DEL	81.313,40	5.242,60	366,61 INS	80.946,79	75.704,19
	Totale Anno 2018	81.313,40	5.242,60	366,61 INS	80.946,79	75.704,19
	<u>Totale Cap. 35/1</u>	81.313,40	5.242,60	366,61 INS	80.946,79	75.704,19
<u>Cap. 378/0 - PROVENTI DALLA VENDITA DI BENI ( NUMERI CIVICI, CARTELLI PASSI CARRAI, TELECOMANDI ) - Piano Fin.: E.3.01.01.01.000</u>						
Anno 2017						
2017/433	ALIENAZIONE strutture in ferro di vecchi tabelloni da pallacanestro inutilizzati e non più regolamentari	50,00	0,00		50,00	50,00
	Totale Anno 2017	50,00	0,00		50,00	50,00
	<u>Totale Cap. 378/0</u>	50,00	0,00		50,00	50,00
<u>Cap. 380/0 - PROVENTI DALL'USO DI SALE ATTREZZATE/POLIVALENTI ( CRUSA' NEIRA - SALA MIRETTI ) SERVIZIO RILEVANTE IVA - Piano Fin.: E.3.01.02.01.018</u>						
Anno 2017						
2017/684	CONCESSIONE DELLA SALA POLIVALENTE C/O CROCE NERA IN DATA 09.05.16 PER SOPRALLUOGO IN PREVISIONE EVENTO DELLA CARGLASS	61,00	0,00		61,00	61,00
	Totale Anno 2017	61,00	0,00		61,00	61,00
	<u>Totale Cap. 380/0</u>	61,00	0,00		61,00	61,00
<u>Cap. 460/0 - PROVENTI DA IMPIANTI SPORTIVI - SERVIZIO RILEVANTE IVA - Piano Fin.: E.3.01.02.01.006</u>						
Anno 2016						
2016/1379	UTILIZZO IMPIANTI SPORTIVI ( C.S. MORINO ) - GENNAIO/MAGGIO 2016	805,50	0,00		805,50	805,50
	Totale Anno 2016	805,50	0,00		805,50	805,50
Anno 2017						
2017/1781	UTILIZZO IMPIANTI SPORTIVI CAMPI DA CALCIO O. MORINO - APRILE/MAGGIO 2017	61,52	0,00		61,52	61,52
	Totale Anno 2017	61,52	0,00		61,52	61,52
Anno 2018						
2018/1733	UTILIZZO IMPIANTI SPORTIVI C/O PALESTRA MARCONI - PERIODO GENNAIO/MAGGIO 2018	27,45	0,00		27,45	27,45
2018/1745	UTILIZZO IMPIANTI SPORTIVI C/O CAMPO CALCIO STADIO MORINO - PERIODO GENNAIO/MAGGIO 2018	1.862,90	0,00		1.862,90	1.862,90
	Totale Anno 2018	1.890,35	0,00		1.890,35	1.890,35
	<u>Totale Cap. 460/0</u>	2.757,37	0,00		2.757,37	2.757,37
<u>Cap. 520/1 - RETTE DI FREQUENZA DEGLI ASILI NIDO - SERVIZIO RILEVANTE AI FINI I.V.A. - Piano Fin.: E.3.01.02.01.002</u>						
Anno 2017						
2017/85	RETTE ASILO NIDO ANNO 2017 -	145,36	0,00		145,36	145,36
2017/3194	RETTE NON PAGATE FREQUENZA C/O ASILO NIDO ANNO 2017	1.063,14	0,00		1.063,14	1.063,14
	Totale Anno 2017	1.208,50	0,00		1.208,50	1.208,50

MAG = Maggiori entrate, INS = Insussistenza, REI = Reimputazione in esercizi successivi

**ELENCO DEI RESIDUI ATTIVI PROVENIENTI DAGLI ESERCIZI ANTERIORI A QUELLO DI COMPETENZA***Distinti per esercizio di provenienza e per capitolo*

DESCRIZIONE		ACCERTATO (A)	RISCOSSIONI (R)	MAGGIORI ENTRATE (MAG) / ECONOMIE (INS = su residuo, MIN = su competenza) / REIMPUTAZIONI (REI) /	RIACCERTAMENTO (RR = A - INS - MIN - REI)	RESIDUI ATTIVI AL 31/12/2019 (RA = RR - R + MAG)
2018/3127	Anno 2018 RETTE FREQUENZA ASILO NIDO COMUNALE NON PAGATE - ANNO 2018	2.411,94	1.972,89	26,03 INS	2.385,91	413,02
	Totale Anno 2018	2.411,94	1.972,89	26,03 INS	2.385,91	413,02
	<u>Totale Cap. 520/1</u>	3.620,44	1.972,89	26,03 INS	3.594,41	1.621,52
	<u>Cap. 538/0 - ILLUMINAZIONE VOTIVA - PROVENTI (SERVIZIO RILEVANTE AI FINI DELL'IVA) - Piano Fin.: E.3.01.02.01.014</u>					
2018/1785	Anno 2018 CORRISPETTIVO ANNUO SERVIZIO GESTIONE E MANUTENZIONE LAMPADE VOTIVE	6.710,00	5.000,00		6.710,00	1.710,00
	Totale Anno 2018	6.710,00	5.000,00		6.710,00	1.710,00
	<u>Totale Cap. 538/0</u>	6.710,00	5.000,00		6.710,00	1.710,00
	<u>Cap. 586/0 - FABBRICATI - FITTI ATTIVI - Piano Fin.: E.3.01.03.02.000</u>					
2018/24	Anno 2018 CANONE LOCAZIONE LOCALI C/O ALA POLIFUNZIONALE (SEDE) - SCAD 31.07.2018	291,67	0,00		291,67	291,67
2018/1614	CANONE LOCAZIONE LOCALI C/O ALA POLIFUNZIONALE (SEDE) anno 2018 (Periodo 1° agosto 2018/31 luglio 2020)	250,00	0,00		250,00	250,00
	Totale Anno 2018	541,67	0,00		541,67	541,67
	<u>Totale Cap. 586/0</u>	541,67	0,00		541,67	541,67
	<u>Cap. 588/0 - RECUPERO SPESE DI RISCALDAMENTO, LUCE ED ACQUA - Piano Fin.: E.3.05.99.99.000</u>					
2018/3124	Anno 2018 RIMBORSO SPESE CONSUMO ENERGIA ELETTRICA AREA MERCATALE PIAZZA CAVOUR - ANNO 2018	1.695,10	1.224,03		1.695,10	471,07
2018/3125	RIMBORSO SPESE CONSUMO ENERGIA ELETTRICA AREA MERCATALE PIAZZA BATTISTI - ANNO 2018	79,13	47,01		79,13	32,12
	Totale Anno 2018	1.774,23	1.271,04		1.774,23	503,19
	<u>Totale Cap. 588/0</u>	1.774,23	1.271,04		1.774,23	503,19
	<u>Cap. 681/0 - ENTRATE DERIVANTI DA RIMBORSI E/O RISARCIMENTO DANNI CAUSATI DA PRIVATI AL PATRIMONIO COMUNALE - Piano Fin.: E.3.05.01.01.000</u>					
2018/542	Anno 2018 RIMBORSO A TITOLO DI RIMOZIONE PUNTO LUCE I.P. IN VIA SAN GIOVANNI - RATE N.5: 30.03.2018-30.9.2018-28.2.2019-31.7.2019-31.12.2019	3.856,78	2.571,20		3.856,78	1.285,58
	Totale Anno 2018	3.856,78	2.571,20		3.856,78	1.285,58
	<u>Totale Cap. 681/0</u>	3.856,78	2.571,20		3.856,78	1.285,58
	<u>Cap. 694/0 - CONTRIBUTO REGIONE PIEMONTE INIZIATIVA "DA PERDERE I SENSI" - Piano Fin.: E.2.01.01.02.001</u>					
2016/1963	Anno 2016 CONTRIBUTO REGIONE PIEMONTE MANIFESTAZIONI SAVIGLIANESI - 9° EDIZIONE FESTA DEL PANE	4.452,30	0,00		4.452,30	4.452,30
	Totale Anno 2016	4.452,30	0,00		4.452,30	4.452,30
	<u>Totale Cap. 694/0</u>	4.452,30	0,00		4.452,30	4.452,30

MAG = Maggiori entrate, INS = Insussistenza, REI = Reimputazione in esercizi successivi

**ELENCO DEI RESIDUI ATTIVI PROVENIENTI DAGLI ESERCIZI ANTERIORI A QUELLO DI COMPETENZA***Distinti per esercizio di provenienza e per capitolo*

DESCRIZIONE		ACCERTATO (A)	RISCOSSIONI (R)	MAGGIORI ENTRATE (MAG) / ECONOMIE (INS = su residuo, MIN = su competenza) / REIMPUTAZIONI (REI) /	RIACCERTAMENTO (RR = A - INS - MIN - REI)	RESIDUI ATTIVI AL 31/12/2019 (RA = RR - R + MAG)
<u>Cap. 700/0 - CONTRIBUTO FONDAZIONE CASSA DI RISPARMIO DI TORINO SPESE PIANO LOCALE GIOVANI - Piano Fin.: E.2.01.04.01.000</u>						
Anno 2016						
2016/566	CONTRIBUTO FONDAZIONE C.R. TORINO PIANO LOCALE GIOVANI (PROGETTO DESTINAZIONE FUTURO ) ( VEDI DOCUMENTO ALLEGATO)	4.000,00	0,00		4.000,00	4.000,00
	Totale Anno 2016	4.000,00	0,00		4.000,00	4.000,00
	<u>Totale Cap. 700/0</u>	4.000,00	0,00		4.000,00	4.000,00
<u>Cap. 700/2 - CONTRIBUTO BANCA CASSA DI RISPARMIO DI SAVIGLIANO PER EVENTI - Piano Fin.: E.2.01.03.02.999</u>						
Anno 2018						
2018/3096	CONTRIBUTO CASSA DI RISPARMIO DI SAVIGLIANO PER EVENTI 2018	3.000,00	0,00		3.000,00	3.000,00
	Totale Anno 2018	3.000,00	0,00		3.000,00	3.000,00
	<u>Totale Cap. 700/2</u>	3.000,00	0,00		3.000,00	3.000,00
<u>Cap. 700/12 - CONTRIBUTO FONDAZIONE CASSA RISPARMIO DI TORINO PER MANIFESTAZIONI CITTADINE - Piano Fin.: E.2.01.04.01.001</u>						
Anno 2018						
2018/2627	CONTRIBUTO FONDAZIONE CRT PER FESTA DEL PANE	18.000,00	0,00		18.000,00	18.000,00
	Totale Anno 2018	18.000,00	0,00		18.000,00	18.000,00
	<u>Totale Cap. 700/12</u>	18.000,00	0,00		18.000,00	18.000,00
<u>Cap. 715/0 - PROVENTI DA CONCESSIONI SU BENI ( CENSI E CANONI ATTIVI ) - Piano Fin.: E.3.01.03.01.003</u>						
Anno 2017						
2017/1797	Occupare il suolo pubblico in Via San Francesco n° 12 mediante installazione di uno specchio parabolico - Condominio "San Francesco" - Periodo 01/08/2017 - 31/12/2020	10,33	0,00		10,33	10,33
	Totale Anno 2017	10,33	0,00		10,33	10,33
Anno 2018						
2018/390	CONCESSIONE OCCUPAZIONE SUOLO PUBBLICO CON PALINA INSEGNA - ANNO 2018	10,33	0,00		10,33	10,33
2018/2866	AUTORIZZAZIONE ad occupare il suolo pubblico con nr. 2 dissuasori in Via Ayres, 42	20,66	0,00		20,66	20,66
	Totale Anno 2018	30,99	0,00		30,99	30,99
	<u>Totale Cap. 715/0</u>	41,32	0,00		41,32	41,32
<u>Cap. 815/0 - COFINANZIAMENTO REGIONE/STATO INTERVENTI RIENTRANTI PAR-FSC 2007/2013 ASSE 2 - REALIZZAZIONE NODO IDRAULICO DI SAVIGLIANO - COMPLETAMENTO O</u>						
Anno 2017						
2017/732	FONDI FSC 2007/2013 E COFINANZIAMENTO REGIONALE COMPLETAMENTO OPERE DIFESA TORRENTE MAIRA A MONTE DEL PONTE FERROVIARIO 3° LOTTO	152.861,56	149.664,45	230,70 INS	152.630,86	2.966,41
2017/733	COFINANZIAMENTO REGIONE/STATO INTERVENTI RIENTRANTI PAR/FSC 2007/2013 - OPERE DEFESA SPONDALE TORRENTE MELLEA 3 LOTTO - REISCRIZIONE 2017	5.086,94	0,00		5.086,94	5.086,94
	Totale Anno 2017	157.948,50	149.664,45	230,70 INS	157.717,80	8.053,35
Anno 2018						

MAG = Maggiori entrate, INS = Insussistenza, REI = Reimputazione in esercizi successivi

**ELENCO DEI RESIDUI ATTIVI PROVENIENTI DAGLI ESERCIZI ANTERIORI A QUELLO DI COMPETENZA***Distinti per esercizio di provenienza e per capitolo*

DESCRIZIONE		ACCERTATO (A)	RISCOSSIONI (R)	MAGGIORI ENTRATE (MAG) / ECONOMIE (INS = su residuo, MIN = su competenza) / REIMPUTAZIONI (REI) /	RIACCERTAMENTO (RR = A - INS - MIN - REI)	RESIDUI ATTIVI AL 31/12/2019 (RA = RR - R + MAG)
2018/698	FONDI FSC 2007/2013 E COFINANZIAMENTO REGIONALE COMPLETAMENTO OPERE DIFESA TORRENTE MAIRA A MONTE DEL PONTE FERROVIARIO 3° LOTTO	34.007,56	0,00	3.066,77 INS	30.940,79	30.940,79
2018/699	COFINANZIAMENTO REGIONE/STATO INTERVENTI RIENTRANTI PAR/FSC 2007/2013 - OPERE DEFESA SPONDALE TORRENTE MELLEA 3 LOTTO - REISCRIZIONE 2017	328.881,40	0,00		328.881,40	328.881,40
	Totale Anno 2018	362.888,96	0,00	3.066,77 INS	359.822,19	359.822,19
	<u>Totale Cap. 815/0</u>	520.837,46	149.664,45	3.297,47 INS	517.539,99	367.875,54
	<u>Cap. 821/1 - INTERVENTI RIENTRANTI NEL 4/ 5ª P.N.S.S. - CONTRIBUTO REGIONALE REALIZZAZIONE ROTATORIA SAN GIOVANNI E PASSERELLA ARCIRETTO - Piano Fin.: E.4.02.01.</u>					
2017/734	4/5ª PIANO NAZIONALE SICUREZZA STRADALE - CONTR. REGIONALE REALIZZAZIONE PIATTAFORMA RIALZATA INCROCIO CHIESA SAN GIOVANNI E PASSERELLA CICLOPEDONALE SUL RIO ARCIRETTO - VEDI DOCUMENTO ALLEGATO	20.123,65	0,00		20.123,65	20.123,65
	Totale Anno 2017	20.123,65	0,00		20.123,65	20.123,65
	<u>Totale Cap. 821/1</u>	20.123,65	0,00		20.123,65	20.123,65
	<u>Cap. 960/0 - PRELIEVO DA DEPOSITO BANCARIO PER ATTIVAZIONE MUTUI VARI - Piano Fin.: E.5.04.07.01.001</u>					
	Anno 2018					
2018/2213	PRELIEVO DA DEPOSITO CONTRATTO MUTUO N.6045455 COSTRUZIONE LOCULI C.LI	487.220,00	195.594,01		487.220,00	291.625,99
	Totale Anno 2018	487.220,00	195.594,01		487.220,00	291.625,99
	<u>Totale Cap. 960/0</u>	487.220,00	195.594,01		487.220,00	291.625,99
	<u>Cap. 9004/0 - DEPOSITI CAUZIONALI - Piano Fin.: E.9.02.04.01.000</u>					
	Anno 1999					
1999/1529	CAUZIONE ATTRAVERSAMENTO IDRICO LINEA FERROVIARIA SAVIGLIANO/SALUZZO	619,75	0,00		619,75	619,75
	Totale Anno 1999	619,75	0,00		619,75	619,75
	Anno 2000					
2000/1934	RESTITUZIONE CAUZIONE	568,10	0,00		568,10	568,10
	Totale Anno 2000	568,10	0,00		568,10	568,10
	Anno 2001					
2001/2440	CAUZIONE SISTEMA VISURE CATASTALI	1.032,91	0,00		1.032,91	1.032,91
	Totale Anno 2001	1.032,91	0,00		1.032,91	1.032,91
	Anno 2002					
2002/2216	INTEGRAZIONE CAUZIONE PER ATTIVAZIONE SISTEMA SISTER PER CONSULTAZIONE IN TEMPO REALE VISURE CATASTALI	51,65	0,00		51,65	51,65
	Totale Anno 2002	51,65	0,00		51,65	51,65
	Anno 2006					

MAG = Maggiori entrate, INS = Insussistenza, REI = Reimputazione in esercizi successivi

**ELENCO DEI RESIDUI ATTIVI PROVENIENTI DAGLI ESERCIZI ANTERIORI A QUELLO DI COMPETENZA***Distinti per esercizio di provenienza e per capitolo*

DESCRIZIONE	ACCERTATO (A)	RISCOSSIONI (R)	MAGGIORI ENTRATE (MAG) / ECONOMIE (INS = su residuo, MIN = su competenza) / REIMPUTAZIONI (REI) /	RIACCERTAMENTO (RR = A - INS - MIN - REI)	RESIDUI ATTIVI AL 31/12/2019 (RA = RR - R + MAG)
2006/606 CAUZIONE SU CONCESSIONE PARTE AREA PERTINENZA FACENTE PARTE IMMOBILE DEMANIALE DENOMINATO EX OSPEDALE MILITARE IN SAVIGLIANO P.ZZA TURLETTI	1.800,00	0,00		1.800,00	1.800,00
2006/743 RESTITUZIONE DEPOSITO CAUZIONALE CONCESSIONE IMMOBILE EX MANEGGIO CAVALLI PRINCIPE AMEDEO DESTINATO A CENTRO PER ANZIANI SITO IN SAVIGLIANO	3.600,00	0,00		3.600,00	3.600,00
2006/744 RESTITUZIONE DEPOSITO CAUZIONALE IMMOBILE EX MANEGGIO CAVALLI PRINCIPE AMEDO DESTINATO A VIGILI DEL FUOCO SITO IN SAVIGLIANO P.ZZA NIZZA	920,00	0,00		920,00	920,00
Totale Anno 2006	6.320,00	0,00		6.320,00	6.320,00
Anno 2009					
2009/618 RESTITUZIONE INTEGRAZIONE DEPOSITO CAUZIONALE PER ATTRAVERSAMENTO LINEA FERROVIARIA SAVIGLIANO/SALUZZO AL KM. 1+137 - PRATICA 38-5707	201,43	0,00		201,43	201,43
Totale Anno 2009	201,43	0,00		201,43	201,43
Anno 2015					
2015/583 DEPOSITO CAUZIONALE POZZO IRRIGUO CAMPO ALLOCCO B.GO MARENE - AMM.NE PROVINCIALE	228,21	0,00		228,21	228,21
Totale Anno 2015	228,21	0,00		228,21	228,21
<u>Totale Cap. 9004/0</u>	9.022,05	0,00		9.022,05	9.022,05
<u>Cap. 9007/0 - DEPOSITI PER SPESE CONTRATTUALI - Piano Fin.: E.9.02.04.01.000</u>					
Anno 2017					
2017/957 DEPOSITO SPESE CONTRATTUALI PER NOLEGGIO ATTREZZATURE LAVANDERIA ASILO NIDO C.LE	1.782,00	0,00		1.782,00	1.782,00
2017/959 Deposito cauzionale per noleggio essicatoio anno 2017	1.179,00	0,00		1.179,00	1.179,00
Totale Anno 2017	2.961,00	0,00		2.961,00	2.961,00
<u>Totale Cap. 9007/0</u>	2.961,00	0,00		2.961,00	2.961,00
<b>Totale ENTRATA</b>	1.170.342,67	361.316,19	3.690,11 INS	1.166.652,56	805.336,37

**ELENCO DEI RESIDUI PASSIVI PROVENIENTI DAGLI ESERCIZI ANTERIORI A QUELLO DI COMPETENZA***Distinti per esercizio di provenienza e per capitolo*

DESCRIZIONE		IMPEGNATO (I)	PAGAMENTI (P)	ECONOMIE (INS = su residuo, MIN = su competenza) / REIMPUTAZIONI (REI) / CON FONDO P.V. (FPV) /	RIACCERTAMENTO (RR = I - INS - MIN - REI - FPV)	RESIDUI PASSIVI AL 31/12/2019 (RA = RR - P)
<u>Cap. 57/0 - MONTE STRAORDINARI PERSONALE DIPENDENTE - Piano Fin.: U.1.01.01.01.000</u>						
Anno 2018						
2018/371	STRAORDINARI PERSONALE DIPENDENTE anno 2018	2.241,42	2.240,34	1,08 INS	2.240,34	0,00
	Totale Anno 2018	2.241,42	2.240,34	1,08 INS	2.240,34	0,00
	<u>Totale Cap. 57/0</u>	2.241,42	2.240,34	1,08 INS	2.240,34	0,00
<u>Cap. 158/0 - SPESE PER SERVIZI AMMINISTRATIVI DIVERSI COMPRESI RIMBORSI SPESE NOTIFICA ATTI - Piano Fin.: U.1.03.02.16.000</u>						
Anno 2018						
2018/1772	AFFIDAMENTO SERVIZI DI SUPPORTO SPECIALISTICO - TRATTATIVA TRAMITE MEPA N. 741650	5.807,20	0,00	5.807,20 INS	0,00	0,00
	Totale Anno 2018	5.807,20	0,00	5.807,20 INS	0,00	0,00
	<u>Totale Cap. 158/0</u>	5.807,20	0,00	5.807,20 INS	0,00	0,00
<u>Cap. 202/0 - RIMBORSO DI IMPOSTE E TASSE NON DOVUTE O VERSATE IN ECCESSO ( COMPRESO RIMBORSO IMU AGRICOLA ) - Piano Fin.: U.1.09.02.01.001</u>						
Anno 2018						
2018/1746	RIMBORSO IMU VERSATA E NON DOVUTA PER ANNI PRECEDENTI (COMPRESA IMU AGRICOLA)	7.397,00	7.396,84	0,16 INS	7.396,84	0,00
	Totale Anno 2018	7.397,00	7.396,84	0,16 INS	7.396,84	0,00
	<u>Totale Cap. 202/0</u>	7.397,00	7.396,84	0,16 INS	7.396,84	0,00
<u>Cap. 215/1 - MANUTENZIONE ORDINARIA E RIPARAZIONI - SERVIZIO RILEVANTE IVA ATTIVITA' COMMERCIALI - Piano Fin.: U.1.03.02.09.000</u>						
Anno 2018						
2018/1224	Noleggio e manutenzione barriere antipolvere per ingressi Ala polifunzionale, Crusa Neira e Teatro Civico - Anno 2018	946,72	108,58	838,14 INS	108,58	0,00
2018/1276	IMPEGNO di spesa per manutenzione straordinaria montascale per disabili presso il Museo Civico - Agosto 2018 - Ditta OTIS SERVIZI S.r.l. - CIG: Z09249CC24 [€ 2.818,20 cap. 215.1]	2.818,20	0,00	2.818,20 INS	0,00	0,00
2018/1525	Servizio di manutenzione straordinaria su impianto ascensore Teatro "Milanollo" - Fornitura e posa in opera di nr.2 faretti in cabina	118,34	0,00	118,34 INS	0,00	0,00
2018/1624	Servizi di manutenzione straordinaria su attrezzature comunali	424,00	0,00	424,00 INS	0,00	0,00
2018/1883	Servizio di manutenzione impianti elettrici comunali - Novembre 2018	2.547,36	2.086,97	460,39 INS	2.086,97	0,00
2018/1884	Manutenzione impianti elettrici comunali - Dicembre 2018	2.547,36	2.086,97	460,39 INS	2.086,97	0,00
	Totale Anno 2018	9.401,98	4.282,52	5.119,46 INS	4.282,52	0,00
	<u>Totale Cap. 215/1</u>	9.401,98	4.282,52	5.119,46 INS	4.282,52	0,00
<u>Cap. 216/0 - INTERVENTI DI RIPARAZIONE PER DANNI CAUSATI DA PRIVATI - - Piano Fin.: U.1.03.02.09.000</u>						
Anno 2017						
2017/898	Sostituzione porta degli spogliatoi ospiti del Campo Sportivo "Morino" danneggiata da un giocatore della Monregale Calcio	596,58	0,00	596,58 INS	0,00	0,00
	Totale Anno 2017	596,58	0,00	596,58 INS	0,00	0,00

INS = Insussistenza, REI = Reimputazione in esercizi successivi, FPV = Reimputazione in esercizi successivi con Fondo Pluriennale vincolato

**ELENCO DEI RESIDUI PASSIVI PROVENIENTI DAGLI ESERCIZI ANTERIORI A QUELLO DI COMPETENZA***Distinti per esercizio di provenienza e per capitolo*

DESCRIZIONE		IMPEGNATO (I)	PAGAMENTI (P)	ECONOMIE (INS = su residuo, MIN = su competenza) / REIMPUTAZIONI (REI) / CON FONDO P.V. (FPV) /	RIACCERTAMENTO (RR = I - INS - MIN - REI - FPV)	RESIDUI PASSIVI AL 31/12/2019 (RA = RR - P)
<u>Totale Cap. 216/0</u>		596,58	0,00	596,58	INS	0,00
<u>Cap. 220/0 - UTENZE E CANONI DI GESTIONE ALA PIAZZA DEL POPOLO - Piano Fin.: U.1.03.02.05.000</u>						
Anno 2017						
2017/1724	SPESE RISCALDAMENTO ALA ( SALA POLIVALENTE )	100,00	0,00	100,00	INS	0,00
Totale Anno 2017		100,00	0,00	100,00	INS	0,00
Anno 2018						
2018/226	SPESE RISCALDAMENTO ALA POLIFUNZIONALE - ANNO 2018	703,42	0,00	703,42	INS	0,00
Totale Anno 2018		703,42	0,00	703,42	INS	0,00
<u>Totale Cap. 220/0</u>		803,42	0,00	803,42	INS	0,00
<u>Cap. 244/7 - ALTRI BENI DI CONSUMO UFFICIO TECNICO - Piano Fin.: U.1.03.01.02.000</u>						
Anno 2018						
2018/1278	ACQUISTO SEGNALETICA TEMPORANEA DA CANTIERE DA INSTALLARE SU MEZZI COMUNALI	329,40	0,00	329,40	INS	0,00
Totale Anno 2018		329,40	0,00	329,40	INS	0,00
<u>Totale Cap. 244/7</u>		329,40	0,00	329,40	INS	0,00
<u>Cap. 250/0 - INTERVENTI DI MANUTENZIONE ORDINARIA E RIPARAZIONI PARCO VEICOLI E ATTREZZATURE UFFICIO TECNICO - Piano Fin.: U.1.03.02.09.000</u>						
Anno 2018						
2018/1679	Servizi di manutenzione straordinaria su attrezzature comunali - Novembre 2018	200,00	0,00	200,00	INS	0,00
2018/1886	Servizio di manutenzione ordinaria veicoli comunali - Dicembre 2018	2.053,26	0,00	2.053,26	INS	0,00
Totale Anno 2018		2.253,26	0,00	2.253,26	INS	0,00
<u>Totale Cap. 250/0</u>		2.253,26	0,00	2.253,26	INS	0,00
<u>Cap. 250/3 - UTENZE E CANONI PER FUNZIONAMENTO UFFICIO TECNICO ( CELLULARI+TELEPASS ) - Piano Fin.: U.1.03.02.05.000</u>						
Anno 2018						
2018/139	Pagamento pedaggi autostradali e canone Telepass relativi a viaggi effettuati da personale dipendente nell'anno 2018	199,31	57,98	141,33	INS	57,98
Totale Anno 2018		199,31	57,98	141,33	INS	57,98
<u>Totale Cap. 250/3</u>		199,31	57,98	141,33	INS	57,98
<u>Cap. 254/0 - STUDI,PROGETTAZIONI,DIREZIONE LAVORI E COLLAUDI A MEZZO DI PROFESSIONISTI ESTERNI PER OPERE NON COMPRESSE NEL PROGRAMMA DI INVESTIMENTI - P</u>						
Anno 2018						
2018/1672	Variante Certificato Prevenzione Incendi del Pala High Power in Via Claret	871,08	870,81	0,27	INS	870,81
2018/1852	Incarico professionale ed impegno spesa per servizio di redazione del DUVRI	253,76	244,00	9,76	INS	244,00
Totale Anno 2018		1.124,84	1.114,81	10,03	INS	1.114,81
<u>Totale Cap. 254/0</u>		1.124,84	1.114,81	10,03	INS	1.114,81
<u>Cap. 288/0 - SPESE PER COMMISSIONE ELETTORALE CIRCONDARIALE - Piano Fin.: U.1.03.02.01.007</u>						

INS = Insussistenza, REI = Reimputazione in esercizi successivi, FPV = Reimputazione in esercizi successivi con Fondo Pluriennale vincolato

**ELENCO DEI RESIDUI PASSIVI PROVENIENTI DAGLI ESERCIZI ANTERIORI A QUELLO DI COMPETENZA***Distinti per esercizio di provenienza e per capitolo*

DESCRIZIONE		IMPEGNATO (I)	PAGAMENTI (P)	ECONOMIE (INS = su residuo, MIN = su competenza) / REIMPUTAZIONI (REI) / CON FONDO P.V. (FPV) /	RIACCERTAMENTO (RR = I - INS - MIN - REI - FPV)	RESIDUI PASSIVI AL 31/12/2019 (RA = RR - P)
2018/1676	Anno 2018 Funzionamento della Commissione Elettorale Circondariale di Saluzzo anno 2018	1.595,33	268,49	1.326,84 INS	268,49	0,00
	Totale Anno 2018	1.595,33	268,49	1.326,84 INS	268,49	0,00
	<u>Totale Cap. 288/0</u>	1.595,33	268,49	1.326,84 INS	268,49	0,00
	<u>Cap. 305/7 - INDENNITA' DI MISSIONE E RIMBORSI SPESE VIAGGI PERSONALE DIPENDENTE CENTRALE UNICA DI COMMITTENZA (RIDUZIONE LEGGE 122/2010) - Piano Fin.: U.1.03.</u>					
2018/1919	Anno 2018 RIMBORSI SPESE MISSIONI PERSONALE CUC - NOV./DIC. 2018	15,00	0,00		15,00	15,00
	Totale Anno 2018	15,00	0,00		15,00	15,00
	<u>Totale Cap. 305/7</u>	15,00	0,00		15,00	15,00
	<u>Cap. 330/3 - LITI, ARBITRAGGI, RISARCIMENTI, ONORARI E SPESE DI CAUSA - PRESTAZIONI DI SERVIZI - Piano Fin.: U.1.03.02.99.002</u>					
2017/193	Anno 2017 CONSIGLIO DI STATO RICORSO IN APPELLO 9259/2014 - CAUSA COMUNE DI SAVIGLIANO/BOTTA GIUSEPPE PER ANNULLAMENTO SENTENZA TAR PIEMONTE 417/2014 - COSTITUZIONE IN GIUDIZIO E NOMINA LEGALE - VEDI ALLEGATO	4.000,00	0,00		4.000,00	4.000,00
2017/659	CAUSA CONSIGLIO DI STATO- RICORSO IN APPELLO 5197/2013 - COMUNE DI SAVIGLIANO/GIANOGGIO GIUSEPPE - PER ANNULLAMENTO SENTENZA TAR PIEMONTE 1345/2012 - COSTITUZIONE IN GIUDIZIO - VEDI ALLEGATO	1.218,03	0,00		1.218,03	1.218,03
	Totale Anno 2017	5.218,03	0,00		5.218,03	5.218,03
	<u>Totale Cap. 330/3</u>	5.218,03	0,00		5.218,03	5.218,03
	<u>Cap. 333/0 - CANONE DI LOCAZIONE OASI GIOVANI PER LOCALI C.SO ROMA DA ADIBIRE A SPORTELLO INPS - Piano Fin.: U.1.03.02.07.001</u>					
2018/7	Anno 2018 CANONE DI LOCAZIONE PER LOCALI C.SO ROMA ADIBITI A SPORTELLO INPS	3.060,00	0,00	3.060,00 INS	0,00	0,00
	Totale Anno 2018	3.060,00	0,00	3.060,00 INS	0,00	0,00
	<u>Totale Cap. 333/0</u>	3.060,00	0,00	3.060,00 INS	0,00	0,00
	<u>Cap. 337/0 - SERVIZI INFORMATICI E DI TELECOMUNICAZIONI PER GLI UFFICI COMUNALI - Piano Fin.: U.1.03.02.19.000</u>					
2018/1570	Anno 2018 Affidamento dei servizi di configurazione ad hoc dei testi tipo e dell'assistenza nella fase di pubblicazione atti per poter operare sul sistema per lo svolgimento di gare in modo autonomo	1.830,00	1.098,00	732,00 INS	1.098,00	0,00
	Totale Anno 2018	1.830,00	1.098,00	732,00 INS	1.098,00	0,00
	<u>Totale Cap. 337/0</u>	1.830,00	1.098,00	732,00 INS	1.098,00	0,00
	<u>Cap. 631/1 - FORNITURA LIBRI DI TESTO AGLI STUDENTI SCUOLA SECONDARIA DI 1^ E 2^ GRADO - (ADA VINCOLATO DA TRASFERIMENTI - CONTR.REG.) - Piano Fin.: U.1.04.02.05.9</u>					
2017/908	Anno 2017 Ufficio Scuola - Liquidazione contributi - Fornitura gratuita o parziale dei libri di testo a favore degli alunni frequentanti la scuola dell'obbligo o superiore anno scolastico 2014/2015.	13.110,22	0,00		13.110,22	13.110,22
	Totale Anno 2017	13.110,22	0,00		13.110,22	13.110,22

INS = Insussistenza, REI = Reimputazione in esercizi successivi, FPV = Reimputazione in esercizi successivi con Fondo Pluriennale vincolato



**ELENCO DEI RESIDUI PASSIVI PROVENIENTI DAGLI ESERCIZI ANTERIORI A QUELLO DI COMPETENZA***Distinti per esercizio di provenienza e per capitolo*

DESCRIZIONE		IMPEGNATO (I)	PAGAMENTI (P)	ECONOMIE (INS = su residuo, MIN = su competenza) / REIMPUTAZIONI (REI) / CON FONDO P.V. (FPV) /		RIACCERTAMENTO (RR = I - INS - MIN - REI - FPV)	RESIDUI PASSIVI AL 31/12/2019 (RA = RR - P)
<u>Totale Cap. 631/1</u>		13.110,22	0,00			13.110,22	13.110,22
<u>Cap. 632/3 - SPESE PER MANUTENZIONI PERIODICHE IMPIANTI SEDE UNIVERSITA' DEGLI STUDI - Piano Fin.: U.1.03.02.09.000</u> Anno 2018							
2018/91	IMPEGNO SPESA per servizio di manutenzione periodica preventiva del sistema di supervisione, controllo e gestione dell'impianto di riscaldamento della sede decentrata dell'Università di Torino anni 2017/2018 -anno 2018	1.464,00	0,00			1.464,00	1.464,00
2018/115	GESTIONE E MANUTENZIONE IMPIANTI ELETTRICI ANNO 2018	2.620,56	1.392,85	1.227,71	INS	1.392,85	0,00
	Totale Anno 2018	4.084,56	1.392,85	1.227,71	INS	2.856,85	1.464,00
	<u>Totale Cap. 632/3</u>	4.084,56	1.392,85	1.227,71	INS	2.856,85	1.464,00
<u>Cap. 743/0 - UTENZE E CANONI PER IL TEATRO MILANOLLO E SALA MIRETTI -SERVIZIO RILEVANTE IVA - Piano Fin.: U.1.03.02.05.000</u> Anno 2018							
2018/245	SPESE RIFATTURAZIONE CONSUMO GAS METANO SALA MIRETTI - ANNO 2018	1.700,00	0,00	1.700,00	INS	0,00	0,00
	Totale Anno 2018	1.700,00	0,00	1.700,00	INS	0,00	0,00
	<u>Totale Cap. 743/0</u>	1.700,00	0,00	1.700,00	INS	0,00	0,00
<u>Cap. 754/0 - SERVIZI AUSILIARI PER LA GESTIONE UNIVERSITA' DELLE TRE ETA' COMPRESA STAMPA MATERIALE - SERVIZIO RILEVANTE IVA - Piano Fin.: U.1.03.02.13.000</u> Anno 2018							
2018/1660	Università delle Tre Età di Savigliano – A.A. 2018/2019 – approvazione programma e impegno spesa.	850,00	799,67	50,33	INS	799,67	0,00
	Totale Anno 2018	850,00	799,67	50,33	INS	799,67	0,00
	<u>Totale Cap. 754/0</u>	850,00	799,67	50,33	INS	799,67	0,00
<u>Cap. 812/0 - ALTRI BENI DI CONSUMO PER LA GESTIONE CAMPI SPORTIVI - (SERVIZIO RILEVANTE AI FINI I.V.A) - Piano Fin.: U.1.03.01.02.000</u> Anno 2018							
2018/356	Acquisto di materiale per manutenzione campi calcio - Vernice atossica "Fuorigioco"	385,03	0,00	385,03	INS	0,00	0,00
	Totale Anno 2018	385,03	0,00	385,03	INS	0,00	0,00
	<u>Totale Cap. 812/0</u>	385,03	0,00	385,03	INS	0,00	0,00
<u>Cap. 976/2 - SPESE PER MANUTENZIONE ORDINARIA STRADE COMUNALI - - Piano Fin.: U.1.03.02.09.000</u> Anno 2018							
2018/32	SERVIZIO DI FORNITURA E STESA DI PIETRISCO E FRANTUMATO PER MANUTENZIONE STRADE E VIALI COMUNALI - ANNO 2018	9.337,34	5.654,92	3.682,42	INS	5.654,92	0,00
	Totale Anno 2018	9.337,34	5.654,92	3.682,42	INS	5.654,92	0,00
	<u>Totale Cap. 976/2</u>	9.337,34	5.654,92	3.682,42	INS	5.654,92	0,00
<u>Cap. 1301/1 - UTENZE E CANONI GESTIONE PARCHI E GIARDINI ED AREE VERDI - Piano Fin.: U.1.03.02.05.000</u> Anno 2017							
2017/1532	CONSUMO ACQUA AREE VERDI - ANNO 2017	270,00	0,00	270,00	INS	0,00	0,00
	Totale Anno 2017	270,00	0,00	270,00	INS	0,00	0,00
	<u>Totale Cap. 1301/1</u>	270,00	0,00	270,00	INS	0,00	0,00

INS = Insussistenza, REI = Reimputazione in esercizi successivi, FPV = Reimputazione in esercizi successivi con Fondo Pluriennale vincolato

**ELENCO DEI RESIDUI PASSIVI PROVENIENTI DAGLI ESERCIZI ANTERIORI A QUELLO DI COMPETENZA***Distinti per esercizio di provenienza e per capitolo*

DESCRIZIONE		IMPEGNATO	PAGAMENTI	ECONOMIE (INS = su residuo, MIN = su competenza) / REIMPUTAZIONI (REI) / CON FONDO P.V. (FPV) /	RIACCERTAMENTO	RESIDUI PASSIVI AL 31/12/2019 (RA = RR - P)
		(I)	(P)		(RR = I - INS - MIN - REI - FPV)	
<u>Cap. 1340/2 - CONTRIBUTO REGIONALE - MIUR INTERVENTI DI SOSTEGNO ALLA RETE DEI SERVIZI PRIMA INFANZIA - SERVIZIO RILEVANTE IVA - - Piano Fin.: U.1.03.02.15.010</u>						
Anno 2018						
2018/1716	materiale didattico per asilo nido comunale	764,00	741,66	22,34 INS	741,66	0,00
	Totale Anno 2018	764,00	741,66	22,34 INS	741,66	0,00
	<u>Totale Cap. 1340/2</u>	764,00	741,66	22,34 INS	741,66	0,00
<u>Cap. 1416/2 - SPESE PER ATTIVITA' SETTORE GIOVANILE - - Piano Fin.: U.1.03.02.02.005</u>						
Anno 2016						
2016/1531	QUOTE ADESIONE PROGETTI "OFFICINA DI PROTAGONISMO" E "DESTINAZIONE FUTURO"	300,00	0,00		300,00	300,00
	Totale Anno 2016	300,00	0,00		300,00	300,00
	<u>Totale Cap. 1416/2</u>	300,00	0,00		300,00	300,00
<u>Cap. 1447/0 - CONTRIBUTI AD INIZIATIVE PER LA GIOVENTU', INTEGRAZIONE E VOLONTARIATO GIOVANILE - Piano Fin.: U.1.04.04.01.001</u>						
Anno 2018						
2018/1817	CONTRIBUTI AD INIZIATIVE :IO VOLO-IL MIO IMPEGNO IN CITTA'	1.000,00	0,00		1.000,00	1.000,00
	Totale Anno 2018	1.000,00	0,00		1.000,00	1.000,00
	<u>Totale Cap. 1447/0</u>	1.000,00	0,00		1.000,00	1.000,00
<u>Cap. 1461/1 - CONTRIBUTO PER IL SOSTEGNO ALLA LOCAZIONE E SOSTEGNO MOROSI INCOLPEVOLI - CONTRIBUTO REGIONALE - Piano Fin.: U.1.04.02.05.999</u>						
Anno 2017						
2017/1161	IMPEGNO FITTIZIO IN ATTESA DI IMPEGNO DEFINITIVO PER EROGAZIONE FONDO MOROSITA' INCOLPEVOLE	1.663,94	0,00		1.663,94	1.663,94
	Totale Anno 2017	1.663,94	0,00		1.663,94	1.663,94
Anno 2018						
2018/1163	EROGAZIONE MISURA PREVISTA A TITOLO DI FONDO SALVASFRATTI PER MOROSITA' INCOLPEVOLE DEL SIG. E.A.M.	5.100,00	0,00		5.100,00	5.100,00
	Totale Anno 2018	5.100,00	0,00		5.100,00	5.100,00
	<u>Totale Cap. 1461/1</u>	6.763,94	0,00		6.763,94	6.763,94
<u>Cap. 1463/0 - CONTRIBUTO REGIONALE MISURA AGENZIA SOCIALE LOCAZIONE 2015 - A COPERTURA SPESE CONTRATTI AFFITTO - Piano Fin.: U.1.04.02.05.999</u>						
Anno 2017						
2017/1665	CONTRIBUTO AFFITTI - ASLO 2016 ART.11 LEGGE 431/98	12.648,40	8.654,58		12.648,40	3.993,82
	Totale Anno 2017	12.648,40	8.654,58		12.648,40	3.993,82
Anno 2018						
2018/1792	Agenzia sociale per la locazione - ASLO art. 11 Legge 431/98. Anno 2018	6.598,30	0,00		6.598,30	6.598,30
	Totale Anno 2018	6.598,30	0,00		6.598,30	6.598,30
	<u>Totale Cap. 1463/0</u>	19.246,70	8.654,58		19.246,70	10.592,12
<u>Cap. 2041/0 - MANUTENZIONE STRAORDINARIA IMMOBILI COMUNALI - OO.UU.( SERVIZIO RILEVANTE IVA PER I SERVIZI COMMERCIALI ) - Piano Fin.: U.2.02.01.09.000</u>						
Anno 2018						

INS = Insussistenza, REI = Reimputazione in esercizi successivi, FPV = Reimputazione in esercizi successivi con Fondo Pluriennale vincolato

**ELENCO DEI RESIDUI PASSIVI PROVENIENTI DAGLI ESERCIZI ANTERIORI A QUELLO DI COMPETENZA***Distinti per esercizio di provenienza e per capitolo*

DESCRIZIONE		IMPEGNATO (I)	PAGAMENTI (P)	ECONOMIE (INS = su residuo, MIN = su competenza) / REIMPUTAZIONI (REI) / CON FONDO P.V. (FPV) /	RIACCERTAMENTO (RR = I - INS - MIN - REI - FPV)	RESIDUI PASSIVI AL 31/12/2019 (RA = RR - P)
2018/1598	Lavori di manutenzione straordinaria piscina comunale – Lavori di sostituzione dei serramenti esterni (v. anche I 1597)	7.462,00	2.710,00	4.752,00 INS	2.710,00	0,00
2018/1709	SISTEMAZIONE E ALLESTIMENTO SALA LETTURA BIBLIOTECA - INCENTIVO FUNZIONI TECNICHE	105,22	0,00		105,22	105,22
	Totale Anno 2018	7.567,22	2.710,00	4.752,00 INS	2.815,22	105,22
	<u>Totale Cap. 2041/0</u>	7.567,22	2.710,00	4.752,00 INS	2.815,22	105,22
	<u>Cap. 2042/0 - INTERVENTI DI MANUTENZIONE STRAORDINARIA SPECOLA PALAZZO COMUNALE - OO.UU. - Piano Fin.: U.2.02.01.10.000</u> Anno 2018					
2018/1639	MANUTENZIONE STRAORDINARIA SPECOLA C.LE INCENTIVO SPESE TECNICHE	246,97	0,00		246,97	246,97
2018/1640	MANUTENZIONE STRAORDINARIA SPECOLA C.LE - SPESE IMPREVISTE	2.035,88	122,00	1.913,88 INS	122,00	0,00
	Totale Anno 2018	2.282,85	122,00	1.913,88 INS	368,97	246,97
	<u>Totale Cap. 2042/0</u>	2.282,85	122,00	1.913,88 INS	368,97	246,97
	<u>Cap. 2050/3 - ACQUISTO AUTOVEICOLO ELETTRICO - PROGETTO PER MOBILITA' ELETTRICA SOSTENIBILE - QUOTA ENTE - CONCESSIONI CIMITERIALI - Piano Fin.: U.2.02.01.01.00</u> Anno 2018					
2018/1299	INCENTIVO PROGETTAZIONE STAZIONE DI RICARICA PER VEICOLI ELETTRICI - PUNTO C1 QUADRO ECONOMICO (G.C.N.119)	810,51	0,00		810,51	810,51
	Totale Anno 2018	810,51	0,00		810,51	810,51
	<u>Totale Cap. 2050/3</u>	810,51	0,00		810,51	810,51
	<u>Cap. 2051/0 - MANUTENZIONE STRAORDINARIA IMPIANTI ED ATTREZZATURE - OO.UU.( SERVIZIO RILEVANTE IVA PER I SERVIZI COMMERCIALI ) - ACQUISIZIONE DI BENI MOBILI -</u> Anno 2018					
2018/1521	Fornitura e installazione di nr.1 videoproiettore per la "Sala Miretti"	646,60	0,00	646,60 INS	0,00	0,00
2018/1540	Acquisto urgente di ricambi staccionate presenti presso gli argini dei torrenti, nei parchi e lungo i sentieri	634,40	0,00	634,40 INS	0,00	0,00
	Totale Anno 2018	1.281,00	0,00	1.281,00 INS	0,00	0,00
	<u>Totale Cap. 2051/0</u>	1.281,00	0,00	1.281,00 INS	0,00	0,00
	<u>Cap. 2475/5 - INTERVENTI DI RIQUALIFICAZIONE ENERGETICA SCUOLA MATERNA VIA EINAUDI - QUOTA ENTE - OO.UU. - Piano Fin.: U.2.02.01.09.003</u> Anno 2017					
2017/670	APPROVAZIONE PROGETTO REALIZZAZIONE IMPIANTO FOTOVOLTAICO C/O SCUOLA MATERNA FILIPPO CURTI - QUOTA A CARICO ENTE - OO.UU.	596,42	0,00		596,42	596,42
	Totale Anno 2017	596,42	0,00		596,42	596,42
	<u>Totale Cap. 2475/5</u>	596,42	0,00		596,42	596,42
	<u>Cap. 2732/1 - ACQUISTO DI MATERIALE BIBLIOGRAFICO - CONCESSIONI CIMITERIALI - Piano Fin.: U.2.02.01.99.001</u> Anno 2018					
2018/1851	Fornitura di materiale bibliografico per la Biblioteca Civica	4.000,00	3.129,96	870,04 INS	3.129,96	0,00
2018/1867	Fornitura di materiale multimediale per la Biblioteca Civica	800,00	511,25	288,75 INS	511,25	0,00
	Totale Anno 2018	4.800,00	3.641,21	1.158,79 INS	3.641,21	0,00

INS = Insussistenza, REI = Reimputazione in esercizi successivi, FPV = Reimputazione in esercizi successivi con Fondo Pluriennale vincolato

**ELENCO DEI RESIDUI PASSIVI PROVENIENTI DAGLI ESERCIZI ANTERIORI A QUELLO DI COMPETENZA***Distinti per esercizio di provenienza e per capitolo*

DESCRIZIONE		IMPEGNATO	PAGAMENTI	ECONOMIE (INS = su residuo, MIN = su competenza) / REIMPUTAZIONI (REI) / CON FONDO P.V. (FPV) /	RIACCERTAMENTO	RESIDUI PASSIVI AL 31/12/2019 (RA = RR - P)
		(I)	(P)		(RR = I - INS - MIN - REI - FPV)	
<u>Totale Cap. 2732/1</u>		4.800,00	3.641,21	1.158,79 INS	3.641,21	0,00
<u>Cap. 2758/0 - LAVORI RESTAURO PALAZZO MURATORI CRAVETTA -(CONTR. MINISTERO PER I BENI E LE ATTIVITA' CULTURALI - LEGGE 23/2/01 N. 29) (CONTRIBUTO DM 18/3/2005 Anno 2017</u>						
2017/642	APPROVAZIONE PROGETTO ESECUTIVO LAVORI DI RECUPERO PALAZZO MURATORI CRAVETTA - QUOTA ANNO 2005 LEGGE FINANZIARIA 2005 ( 311/04 ) - contributo ministero beni culturali	26.796,26	0,00		26.796,26	26.796,26
Totale Anno 2017		26.796,26	0,00		26.796,26	26.796,26
<u>Totale Cap. 2758/0</u>		26.796,26	0,00		26.796,26	26.796,26
<u>Cap. 2860/0 - MANUTENZIONE STRAORDINARIA PISCINA COMUNALE ( F.C. IVA ) - ONERI URBANIZZAZIONE - Piano Fin.: U.2.02.01.09.016 Anno 2017</u>						
2017/671	LAVORI DI COSTRUZIONE NUOVO IMPIANTO RILEVAZIONE FUMI ED ALLARME INCENDIO, ADEGUAMENTO IMPIANTO ELETTRICO E DI ILLUMINAZIONE DI SICUREZZA DELL'ASILO NIDO "PETER PAN" - ONERI DI URBANIZZAZIONE (PARTE V. ANCHE CAP. 2041)	625,60	0,00		625,60	625,60
Totale Anno 2017		625,60	0,00		625,60	625,60
<u>Totale Cap. 2860/0</u>		625,60	0,00		625,60	625,60
<u>Cap. 3108/0 - SPESE PER LA VIABILITA' E SEGNALETICA ORIZZONTALE - ONERI URBANIZZAZIONE - Piano Fin.: U.2.02.01.09.012 Anno 2017</u>						
2017/728	Aggiudicazione definitiva lavori di manutenzione e realizzazione segnaletica stradale orizzontale - OO.UU - COMPRESSE SPESE DI PROGETTAZIONE INTERNA	725,81	578,51		725,81	147,30
Totale Anno 2017		725,81	578,51		725,81	147,30
<u>Cap. 3108/0 - SPESE PER LA VIABILITA' E SEGNALETICA ORIZZONTALE - ONERI URBANIZZAZIONE - Piano Fin.: U.2.02.01.09.012 Anno 2018</u>						
2018/694	Aggiudicazione definitiva affidamento lavori di manutenzione e realizzazione segnaletica stradale orizzontale - Anno 2018	741,94	0,00		741,94	741,94
Totale Anno 2018		741,94	0,00		741,94	741,94
<u>Totale Cap. 3108/0</u>		1.467,75	578,51		1.467,75	889,24
<u>Cap. 3109/3 - LAVORI DI ASFALTATURA STRADE COMUNALI INTERNE ED ESTERNE - OO.UU. - Piano Fin.: U.2.02.01.09.012 Anno 2017</u>						
2017/672	IMPEGNO SPESA PER APPROVAZIONE PROGETTO LAVORI ASFALTATURA STRADE (TRATTO STR. MARESCO, TRATTO STR. CAVALLOTTA, INCROCIO V.LE PIAVE, VIA BISALTA, VIA DELLA MORINA, VIA MONTEBIANCO) - F.P.V.	5.706,95	5.144,75	562,20 INS	5.144,75	0,00
Totale Anno 2017		5.706,95	5.144,75	562,20 INS	5.144,75	0,00
<u>Cap. 3109/3 - LAVORI DI ASFALTATURA STRADE COMUNALI INTERNE ED ESTERNE - OO.UU. - Piano Fin.: U.2.02.01.09.012 Anno 2018</u>						
2018/635	IMPEGNO SPESA PER APPROVAZIONE PROGETTO LAVORI ASFALTATURA STRADE (TRATTO STR. MARESCO, TRATTO STR. CAVALLOTTA, INCROCIO V.LE PIAVE, VIA BISALTA, VIA DELLA MORINA, VIA MONTEBIANCO) - F.P.V.	14.091,22	0,00	12.105,67 INS	1.985,55	1.985,55
Totale Anno 2018		14.091,22	0,00	12.105,67 INS	1.985,55	1.985,55
<u>Totale Cap. 3109/3</u>		19.798,17	5.144,75	12.667,87 INS	7.130,30	1.985,55

INS = Insussistenza, REI = Reimputazione in esercizi successivi, FPV = Reimputazione in esercizi successivi con Fondo Pluriennale vincolato

**ELENCO DEI RESIDUI PASSIVI PROVENIENTI DAGLI ESERCIZI ANTERIORI A QUELLO DI COMPETENZA***Distinti per esercizio di provenienza e per capitolo*

DESCRIZIONE		IMPEGNATO	PAGAMENTI	ECONOMIE (INS = su residuo, MIN = su competenza) / REIMPUTAZIONI (REI) / CON FONDO P.V. (FPV) /		RIACCERTAMENTO	RESIDUI PASSIVI AL 31/12/2019 (RA = RR - P)
		(I)	(P)			(RR = I - INS - MIN - REI - FPV)	
<u>Cap. 3109/8 - REALIZZAZIONE OPERE DI URBANIZZAZIONE PRIMARIA E SECONDARIA P.E.C. AREA VIA P. DOVO - OO.UU. - Piano Fin.: U.2.02.01.09.012</u>							
Anno 2017							
2017/676	APPROVAZIONE PROGETTO LAVORI REALIZZAZIONE OPERE DI URBANIZZAZIONE PRIMARIA E SECONDARIA P.E.C. VIA PAOLO DOVO A SEGUITO ESCUSSIONE FIDEJUSSIONI (V.B. CON DELIBERA CONSIGLIO 32 DEL 28/9/16) - OO.UU.	30.999,56	29.383,78			30.999,56	1.615,78
	Totale Anno 2017	30.999,56	29.383,78			30.999,56	1.615,78
	<u>Totale Cap. 3109/8</u>	30.999,56	29.383,78			30.999,56	1.615,78
<u>Cap. 3109/9 - LAVORI DI ASFALTATURA STRADE COMUNALI INTERNE ED ESTERNE - CONTR.REGIONE - Piano Fin.: U.2.02.01.09.012</u>							
Anno 2018							
2018/117	APPROVAZIONE PROGETTO ESECUTIVO LAVORI ASFALTATURA STRADE INTERNE - CONTR. REG.LE	3.464,57	2.082,00			3.464,57	1.382,57
2018/118	APPROVAZIONE PROGETTO ESECUTIVO LAVORI ASFALTATURA STRADE ESTERNE	38.797,30	38.652,58			38.797,30	144,72
	Totale Anno 2018	42.261,87	40.734,58			42.261,87	1.527,29
	<u>Totale Cap. 3109/9</u>	42.261,87	40.734,58			42.261,87	1.527,29
<u>Cap. 3499/0 - INTERVENTI RIENTRANTI PAR-FSC 2007/2013 ASSE 2 - REALIZZAZIONE NODO IDRAULICO DI SAVIGLIANO - COMPLETAMENTO OPERE DIFESA TORRENTE MELLEA -</u>							
Anno 2018							
2018/643	LAVORI DI DIFESA DEL TERRITORIO COMUNALE DAL TORRENTE MELLEA 3° LOTTO -	14.098,38	11.031,61	3.066,77	INS	11.031,61	0,00
	Totale Anno 2018	14.098,38	11.031,61	3.066,77	INS	11.031,61	0,00
	<u>Totale Cap. 3499/0</u>	14.098,38	11.031,61	3.066,77	INS	11.031,61	0,00
<u>Cap. 3499/1 - INTERVENTI RIENTRANTI PAR-FSC 2007/2013 ASSE 2 - REALIZZAZIONE NODO IDRAULICO DI SAVIGLIANO - COMPLETAMENTO OPERE ARGINATURA TORRENTE MAIR</u>							
Anno 2015							
2015/694	INTERVENTI RIENTRANTI PAR-FSC 2007/2013 ASSE 2 - REALIZZAZIONE NODO IDRAULICO DI SAVIGLIANO - COMPLETAMENTO OPERE ARGINATURA TORRENTE MAIRA A MONTE PONTE FERROVIARIO - COFINANZIAMENTO REGIONE/STATO	115,35	0,00	115,35	INS	0,00	0,00
	Totale Anno 2015	115,35	0,00	115,35	INS	0,00	0,00
Anno 2017							
2017/647	INTERVENTI RIENTRANTI PAR-FSC 2007/2013 ASSE 2 - REALIZZAZIONE NODO IDRAULICO DI SAVIGLIANO - COMPLETAMENTO OPERE ARGINATURA TORRENTE MAIRA A MONTE PONTE FERROVIARIO - COFINANZIAMENTO REGIONE/STATO	115,35	0,00	115,35	INS	0,00	0,00
	Totale Anno 2017	115,35	0,00	115,35	INS	0,00	0,00
	<u>Totale Cap. 3499/1</u>	230,70	0,00	230,70	INS	0,00	0,00
<u>Cap. 3502/4 - INTERVENTI DI MANUTENZIONE STRAORDINARIA FOGNATURA BIANCA VIA BIGA-VIA GHIONE-VIA FERMI-P.ZZA SCHIAPARELLI - OO.UU. - Piano Fin.: U.2.02.01.09.010</u>							
Anno 2018							
2018/1189	Servizio straordinario di manutenzione e pulizia fognatura bianca in Via Biga, Via Ghione, Via Fermi e P.za Schiaparelli	2.991,39	1.987,15	1.004,24	INS	1.987,15	0,00

INS = Insussistenza, REI = Reimputazione in esercizi successivi, FPV = Reimputazione in esercizi successivi con Fondo Pluriennale vincolato

**ELENCO DEI RESIDUI PASSIVI PROVENIENTI DAGLI ESERCIZI ANTERIORI A QUELLO DI COMPETENZA***Distinti per esercizio di provenienza e per capitolo*

DESCRIZIONE		IMPEGNATO	PAGAMENTI	ECONOMIE (INS = su residuo, MIN = su competenza) / REIMPUTAZIONI (REI) / CON FONDO P.V. (FPV) /	RIACCERTAMENTO	RESIDUI PASSIVI AL 31/12/2019
		(I)	(P)		(RR = I - INS - MIN - REI - FPV)	(RA = RR - P)
Totale Anno 2018		2.991,39	1.987,15	1.004,24 INS	1.987,15	0,00
<u>Totale Cap. 3502/4</u>		2.991,39	1.987,15	1.004,24 INS	1.987,15	0,00
<u>Cap. 3519/0 - ACQUISTO GIOCHI BIMBI PER PARCHI E GIARDINI - (ENTRATE U.T. DA ALIENAZIONE DIRITTI EDIFICATORI) - Piano Fin.: U.2.02.01.05.000</u>						
Anno 2018						
2018/1536	SPESA PROGETTAZIONE - FORNITURA E POSA GIOCHI BIMBI PRESSI DUE PARCHI GIOCO	718,94	0,00		718,94	718,94
Totale Anno 2018		718,94	0,00		718,94	718,94
<u>Totale Cap. 3519/0</u>		718,94	0,00		718,94	718,94
<u>Cap. 9004/0 - RESTITUZIONE DI DEPOSITI CAUZIONALI - Piano Fin.: U.7.02.04.02.000</u>						
Anno 1998						
1998/1593	CAUZIONE INSTALLAZIONE PANNELLI PUBBLICITARI	258,23	0,00		258,23	258,23
Totale Anno 1998		258,23	0,00		258,23	258,23
Anno 1999						
1999/1574	CAUZIONE INSTALLAZIONE QUADRO PLANIMETRICO	258,23	0,00		258,23	258,23
Totale Anno 1999		258,23	0,00		258,23	258,23
Anno 2003						
2003/1469	RESTITUZIONE INTEGRAZIONE DEPOSITO CAUZIONALE INSTALLAZIONE QUADRO PLANIMETRICO DELLA CITTA' IN VIA DONATORI SANGUE	41,77	0,00		41,77	41,77
Totale Anno 2003		41,77	0,00		41,77	41,77
<u>Totale Cap. 9004/0</u>		558,23	0,00		558,23	558,23
<u>Cap. 9005/0 - SPESE PER SERVIZI PER CONTO TERZI - Piano Fin.: U.7.02.01.02.000</u>						
Anno 1992						
1992/2311	CAUZIONE ALLOGGIO VIA MIRETTI - SIG. COSENTINO	13,86	0,00		13,86	13,86
Totale Anno 1992		13,86	0,00		13,86	13,86
Anno 1993						
1993/2343	RIMBORSO CAUZIONE MONASTEROLO	29,54	0,00		29,54	29,54
Totale Anno 1993		29,54	0,00		29,54	29,54
Anno 2011						
2011/1156	RESTITUZIONE CAUZIONE JULIO SCSD	9.000,00	0,00		9.000,00	9.000,00
Totale Anno 2011		9.000,00	0,00		9.000,00	9.000,00
Anno 2015						
2015/1929	DIRITTI L.R. 19/2004 - IMPIANTO H3G CN350 PARCO GRANERIS SAVIGLIANO	160,00	0,00		160,00	160,00
2015/1953	RIVERSAMENTO COMPENSI RIFERITI A FT. N. 2015/11769 DEL 10.12.15	60,85	0,00		60,85	60,85
Totale Anno 2015		220,85	0,00		220,85	220,85
Anno 2017						

INS = Insussistenza, REI = Reimputazione in esercizi successivi, FPV = Reimputazione in esercizi successivi con Fondo Pluriennale vincolato

**ELENCO DEI RESIDUI PASSIVI PROVENIENTI DAGLI ESERCIZI ANTERIORI A QUELLO DI COMPETENZA***Distinti per esercizio di provenienza e per capitolo*

DESCRIZIONE		IMPEGNATO	PAGAMENTI	ECONOMIE (INS = su residuo, MIN = su competenza) / REIMPUTAZIONI (REI) / CON FONDO P.V. (FPV) /	RIACCERTAMENTO	RESIDUI PASSIVI AL 31/12/2019
		(I)	(P)		(RR = I - INS - MIN - REI - FPV)	(RA = RR - P)
2017/1715	RIVERSAMENTO PER FESTA DEL PANE ED ALTRI EVENTI SAVIGLIANESI ANNO 2016	5.000,00	0,00		5.000,00	5.000,00
2017/1717	RIVERSAMENTO SALDO PER PROGETTO GRANDE GUERRA	2.500,00	0,00		2.500,00	2.500,00
	Totale Anno 2017	7.500,00	0,00		7.500,00	7.500,00
	Anno 2018					
2018/1285	RIVERSAMENTO ECCEDENZIA SOMMA VERSATA PER NOLEGGIO ATTREZZATURE COMUNALI	5,40	0,00		5,40	5,40
	Totale Anno 2018	5,40	0,00		5,40	5,40
	<u>Totale Cap. 9005/0</u>	16.769,65	0,00		16.769,65	16.769,65
<b>Totale SPESA</b>		274.339,06	129.036,25	53.593,84 INS	220.745,22	91.708,97

**ELENCO DEI CREDITI INESIGIBILI, STRALCIATI DAL CONTO DEL BILANCIO**  
sino al compimento dei termini di prescrizione

Anno stralcio	Descrizione	Piano Fin.	Importo
2017	ICP	E.1.01.01.53.001 - Imposta comunale sulla pubblicità e diritto sulle pubbliche affissioni riscossa a seguito dell'attività ordinaria di gestione	180.607,46
2017	TOSAP	E.1.01.01.52.001 - Tassa occupazione spazi e aree pubbliche riscossa a seguito dell'attività ordinaria di gestione	341.275,60
<b>Totale crediti stralciati dal Conto del Bilancio</b>			<b>521.883,06</b>



**ELENCO DEGLI INDIRIZZI INTERNET DI PUBBLICAZIONE del Rendiconto di Gestione e del Bilancio Consolidato 2018**  
come previsto dall'art. 227 c. 5 lett. a) del TUEL

Tipo pubblicazione	Denominazione Ente	Indirizzo internet (URL)	Annotazioni
Ente - Rendiconto di Gestione 2018	COMUNE DI SAVIGLIANO		in "Amministrazione Trasparente" - Sezione "Bilanci"
Soggetto nel G.A.P. - Rendiconto di Gestione 2018	ENTE MANIFESTAZIONI S.R.L.	<a href="https://www.entemanifestazioni.com/">https://www.entemanifestazioni.com/</a>	in "Amministrazione Trasparente" - Sezione "Bilanci"
Soggetto nel G.A.P. - Rendiconto di Gestione 2018	CONSORZIO SERVIZI ECOLOGIA E AMBIENTE	<a href="https://www.consorziosea.it/">https://www.consorziosea.it/</a>	in "Amministrazione Trasparente" - Sezione "Bilanci"
Soggetto nel G.A.P. - Rendiconto di Gestione 2018	CONSORZIO MONVISO SOLIDALE	<a href="https://www.monviso.it">https://www.monviso.it</a>	in "Amministrazione Trasparente" - Sezione "Bilanci"
Soggetto nel G.A.P. - Rendiconto di Gestione 2018	CONSORZIO AGENFORM	<a href="https://www.agenform.it">https://www.agenform.it</a>	in "Amministrazione Trasparente" - Sezione "Bilanci"
Soggetto nel G.A.P. - Rendiconto di Gestione 2018	GEAC S.P.A.	<a href="https://www.aeroportocuneo.it">https://www.aeroportocuneo.it</a>	in "Amministrazione Trasparente" - Sezione "Bilanci"
Soggetto nel G.A.P. - Rendiconto di Gestione 2018	ALPI ACQUE S.P.A.	<a href="https://www.alpiacque.it">https://www.alpiacque.it</a>	in "Azienda" - Sezione "Bilanci d'esercizio"
Soggetto nel G.A.P. - Rendiconto di Gestione 2018	FONDAZIONE ENTE MANIFESTAZIONI SAVIGLIANO	<a href="https://www.entemanifestazioni.com/">https://www.entemanifestazioni.com/</a>	in "Amministrazione Trasparente" - Sezione "Bilanci"