

Città di Savigliano  
Assessorato alla Cultura  
Provincia di Cuneo  
Regione Piemonte  
Istituto per i Beni Musicali in Piemonte

Civico Istituto Musicale  
«G.B. Fergusio»  
Savigliano



Fondazione Cassa di Risparmio di Savigliano

Banca Cassa di Risparmio di Savigliano

Fondazione Cassa di Risparmio di Torino

# ROSA SONORA

“LA CHITARRA ROMANTICA IN ITALIA E I MOTI DEL 1821”

NONA EDIZIONE - 2021

SAVIGLIANO

19 GIUGNO / 18 LUGLIO 2021

MUSEO CIVICO «A. OLMO» - TORRE CIVICA - RIDOTTO TEATRO MILANOLLO

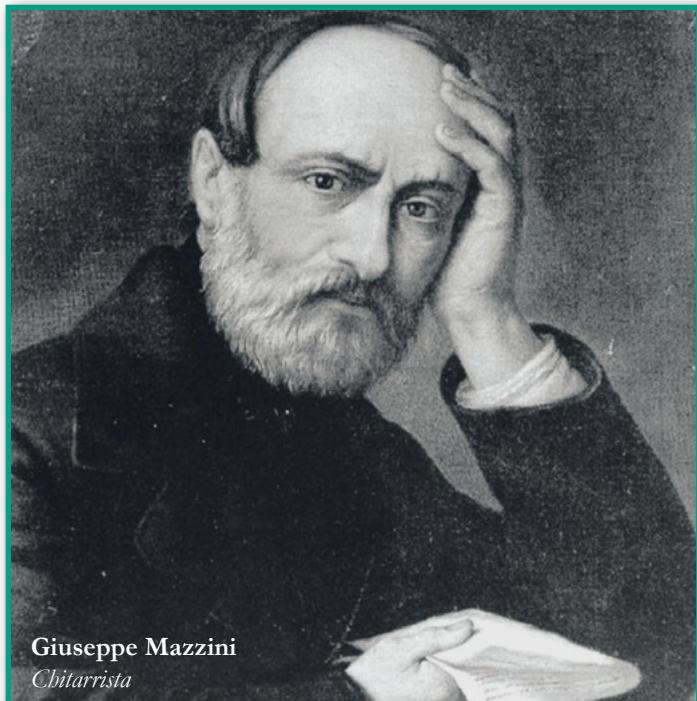

Giuseppe Mazzini  
*Chitarrista*



Santorre di Santa Rosa  
*Chitarrista e Clarinetista*

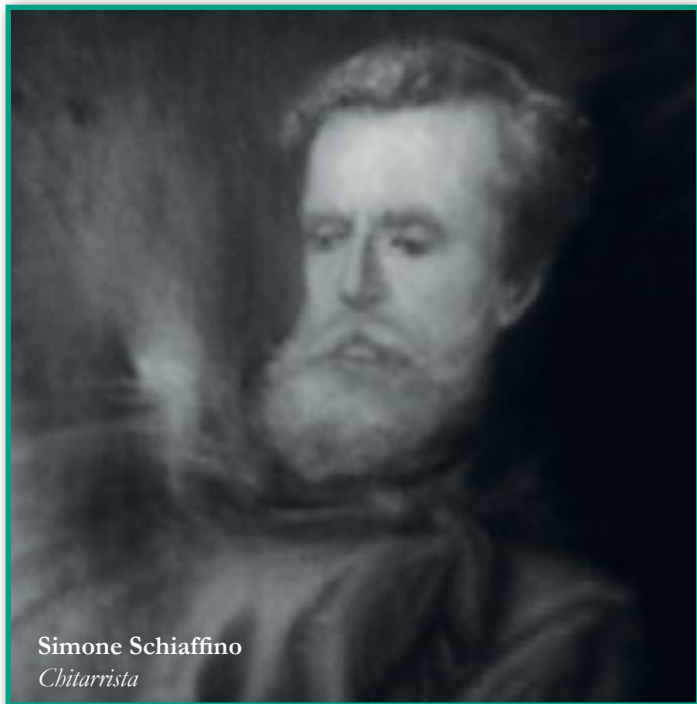

Simone Schiaffino  
*Chitarrista*



Teresa Bellò  
*Cantante Lirica*

Museo Civico «A. Olmo» - Via S. Francesco 17/19  
Torre Civica - Piazza Santa Rosa  
Teatro Milanollo - Piazza Turletti  
Organizzazione a cura  
del Civico Istituto Musicale «G.B. Fergusio» e CRS  
via L. Einaudi 4, Savigliano - Tel./Fax: 0172.712269  
Direzione artistica: Michelangelo Alocco e Mario Dell'Ara  
Con la collaborazione di Rita Portera

Per informazioni su concerti, spettacoli e prenotazioni:  
Cell: 347 5794078 - 320 1815347  
Tel. 011 6051025 - Tel. 0172 712269  
<http://www.fergusio.it>  
E.mail: [info@fergusio.it](mailto:info@fergusio.it) - [mario.dellara@alice.it](mailto:mario.dellara@alice.it)

 f-fergusio

#### Orari:

Sabato 19 giugno 2021: ore 16,00 inaugurazione, su invito

#### Apertura al pubblico:

Domenica 20 giugno	10,00-13,00	15,00-18,30
Sabato 26 giugno		15,00-18,30
Domenica 27 giugno	10,00-13,00	15,00-18,30
Sabato 3 luglio		15,00-18,30
Domenica 4 luglio	10,00-13,00	15,00-18,30
Sabato 10 luglio		15,00-18,30
Domenica 11 luglio	10,00-13,00	15,00-18,30
Sabato 17 luglio		15,00-18,30
Domenica 18 luglio	10,00-13,00	15,00-18,30

#### INGRESSO GRATUITO

Visto il percorso itinerante, è richiesta la prenotazione obbligatoria sulla piattaforma **EventBrite**, o presso i numeri sottoindicati.

Nei seguenti orari: dal martedì al venerdì 9,30-12,30/14,30-17,30.

Direz. artistica Cell: 347 5794078 - Civico Istituto Musicale: 0172 712269

Possibilità di visita ad ingresso ridotto alla Gipsoteca e al Museo Civico  
tel. 0172 712982 (sab. 15,00-18,30 - dom. 10,00-13,00 e 15,00-18,30).

Fabio Zontini

Liutaio

Olle Finale Ligure (SV)  
cell. 347 4146893

Gianni Emanuelli

Artigiano della madreperla

Via Cuneo, 10 - Savigliano

Alberto Perini

Pittore

Via Boetto, 12 - Savigliano  
Cell. 366 8741 544



ANTIDOGMA  
MUSICA

C.so Marconi 3  
10125 Torino  
Tel. 333 1636170  
antidogmamusica@gmail.com

www.antidogmamusica.wixsite.com/website

**EUMED**  
CENTRO MEDICO POLIFUNZIONALE

Via Liguria, 38 - SAVIGLIANO (CN)  
tel. 0172 712171  
www.eumedcentromedico.it

efige

capelli • trucco • immagine

Via S. Pietro 31 - Savigliano  
tel. 0172 711569



Pasticceria  
Magliano Lucia

P.za Santa Rosa 50  
SAVIGLIANO  
Tel. 0172.712397

LA.RA

Via Grangia Vecchia, 1/c-1  
Saluzzo - 12037 - (CN)  
Tel. 0175.43746  
info@officiallara.com

UnipolSai  
ASSICURAZIONI

CON LE S AREE DI GARANZIA LA TRANQUILLITÀ E ASSICURATI  
CHIEDI AL TUO AGENTE LA SOLUZIONE GIUSTA PER TE.  
AGENZIA GENERALE SAVIGLIANO  
CRISTIANO MELLANO

P.zza del Popolo, 37 - 12038 Savigliano (CN)  
Tel.: 0172.33632 - 0172.712707 - Mail: 026019@unipolsai.it



5, Via Alfieri Vittorio  
SAVIGLIANO (CN)  
Cell 339 60 00 562  
Tel. 0172 71 17 04



WINE  
XPERIENCE

Via U. Rattazzi, 2  
12051 ALBA CN  
Tel. 0173 195 0280

www.winexperience.wine

Centro Tappeti  
Persiani e Orientali

Via S. Andrea, 22 - Savigliano (CN)  
Cell. +39 339 1296691



COMUNE DI GENOVA  
VA  
MORE THAN THIS



MUSEI  
DI GENOVA  
ISTITUTO MAZZINIANO  
MUSEO DEL RISORGIMENTO

## ROSA SONORA 2021

L'ormai tradizionale mostra di strumenti musicali "Rosa Sonora" si presenta sotto svariate vesti e con percorsi culturali di particolare interesse che uniscono la centenaria storia di tutti quegli strani e affascinanti strumenti che la pratica musicale e la creatività dei liutai hanno consegnato alla storia.

Questa edizione di «ROSA SONORA 2021» racconta e descrive la letteratura dei chitarristi compositori e la storia dei liutai del periodo del primo Ottocento con particolare attenzione (come per le mostre precedenti) a quelle piemontesi. L'emigrazione di musicisti e liutai verso gli Stati confinanti (soprattutto Francia e Austria) si rese necessaria al fine di dare risalto al repertorio strumentale solistico e cameristico, soffocato in Italia, dal netto predominio del canto lirico. La mostra tratterà anche questo argomento.

Vista la ricorrenza del bicentenario dei moti del 1821, questa edizione curerà in particolare la figura del Patriota genovese Giuseppe Mazzini (chitarrista), del Patriota Simone Schiaffino (chitarrista), del Patriota saviglianese Conte Santorre di Santa Rosa (chitarrista e clarinetista) e della cantante lirica Teresa Bellòc (mezzosoprano - "Una giacobina piemontese").

Verranno proposti alcuni interventi musicali in cui saranno eseguite musiche tratte dal loro repertorio.

Corredano la Mostra il laboratorio del liutaio, la fattura delle rosette in madreperla, le chitarre dipinte e altre piacevoli sorprese che danno l'idea dei poderosi sforzi attuati per rendere sempre più interessante l'incontro dei chitarristi e dei musicisti con il triennale appuntamento di Rosa Sonora a Savigliano.

Mario Dell'Ara

Michelangelo Alocco



Piazza Santa Rosa  
Laboratori



Teatro Milanollo - Ridotto  
Chitarre con Bordoni e Canto



Museo Civico A. Olmo  
Chitarre romantiche



Museo Civico A. Olmo  
Chitarre romantiche

PER LA MUSICA, L'ARTE E CULTURA DEL TERRITORIO

"I nostri luoghi sono ricchi di tesori, spesso poco conosciuti, ed il nostro ruolo di banca del territorio è anche quello di acquisire e far acquisire consapevolezza della ricchezza di cui disponiamo dal punto di vista culturale ed artistico".

FRANCESCO OSELLA  
Presidente.  
Banca CRS S.p.A.

GIOVANNI QUAGLIA  
Presidente Banca CRT

EMANUELE REGIS  
Direttore Generale  
Banca CRS S.p.A.



**BANCA CRS**  
Banca Cassa di Risparmio di Savigliano S.p.A.

Fondazione  
CRT

tipografia  
saviglianese  
Via Torre de Cavalli, 9 - Savigliano CN  
Tel. 0172 71 22 87  
info@tipografiasaviglianese.it



Via S. Rocco, 20  
12062 Roreto di Cherasco (CN)  
Tel. 0172 495591  
Fax 0172 495107  
m.merula@merula.com  
www.merula.com



Via San Pietro, 6 - SAVIGLIANO



Via Togliatti, 50  
Savigliano (CN)  
Tel. 0172 22388  
www.beb-online.com



Via Circonvallazione 27  
12030 Monasterolo di  
Savigliano (CN)  
Tel/Fax 0172/373749

www.ilgiardinodellacontea.it

Caseificio MILK



Via Don Bosco, 14  
MORETTA  
tel. 3351487254  
www.milksrl.it

LitoStampa  
mario  
ASTEGIANO

Via G. Marconi, 94/B - Marene  
Tel. 0172 742544 Fax 0172 742771  
www.astegianolitoStampa.com



MUSEO MARINARO  
CAMOGLI



ISTITUTO PER I BENI MUSICALI  
IN PIEMONTE Onlus



CITTÀ DI SAVIGLIANO



CONSULTA CULTURA  
e  
PROMOZIONE DEL TERRITORIO



REGIONE  
PIEMONTE



COMUNE  
DI LAGNASCO



COMUNE  
DI MARENE



COMUNE  
DI RACCONIGI



COMUNE  
DI CAVALLERMAGGIORE



COMUNE  
SOMMARIVA PERNO